Lista de películas

Total películas: 2666

0-9

10.000 (10.000 B.C.) | 240

Año: 2008
Duración: 109
Género: Aventuras / Prehistoria
Director: *Roland Emmerich*
Con: *Steven Strait; Camilla Belle*

100 días (Sto dney do prikaza) | 333

Año: 1990
Duración: 78
Género: Bélica
Director: *Hussein Erkenov*
Con: *ArmenDzhigarkhanyan ; Vladimir Zamansky*

12 (12) | 152

Año: 2007
Duración: 153
Género: Drama judicial
Director: *Nikita Mikhalkov*
Con: *Nikita Mikhalkov; Sergey Makovezkij*

12 monos (Doce monos) (Twelve Monkeys (12 Monkeys)) | 617

Año: 1995
Duración: 130
Director: *Terry Gilliam*
Con: *Bruce Willis; Madeleine Stowe*

12:08 Al este de Bucarest (A Fost sau n-a fost? (12:08 East of Bucharest)) | 96

Año: 2006
Duración: 89
Género: Comedia | Drama
Director: *Corneliu Porumboiu*
Con: *Mircea Andreescu; Teodor Corban*

Documento generado por Griffith v0.12.1 - Copyright (C) 2005-2010 Vasco Nunes, Piotr O■arowski <griffith-private@lists.berlios.de> - Versión bajo la licencia GNU/GPL

13 Rue Madeleine (13 Rue Madeleine) | 618

Año: 1946
Duración: 92
Director: *Henry Hathaway*
Con: *James Cagney; Annabella*

13 Tzameti (13 Tzameti) | 619

Año: 2005
Duración: 95
Director: *Géla Babluani*
Con: *George Babluani; Pascal Bongard*

1492: La conquista del paraíso (1492: The Conquest of Paradise) | 628

Año: 1992
Duración: 155
Director: *Ridley Scott*
Con: *Gérard Depardieu; Sigourney Weaver*

1941 (1941) | 501

Año: 1979
Duración: 118
Género: Comedia / Bélica
Director: *Steven Spielberg*
Con: *Dan Aykroyd; Ned Beatty*

1984 (1984 (Nineteen Eighty-Four)) | 629

Año: 1984
Duración: 123
Director: *Michael Radford*
Con: *John Hurt; Richard Burton*

1984 (1984) | 630

Año: 1956
Duración: 90
Director: *Michael Anderson*
Con: *Edmond O'Brien; Jan Sterling*

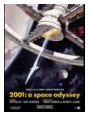

2001: Una odisea del espacio (2001: A Space Odyssey) | 2169

Año: 1968
Duración: 139
Director: *Stanley Kubrick*
Con: *Keir Dullea; Gary Lockwood*

2046 (2046) | 632

Año: 2004
Duración: 120
Director: *Wong Kar-Wai*
Con: *Tony Leung (AKA Tony Leung Chiu Wai); Gong Li*

Documento generado por Griffith v0.12.1 - Copyright (C) 2005-2010 Vasco Nunes, Piotr O■arowski <griffith-private@lists.berlios.de> - Versión bajo la licencia GNU/GPL

21 días juntos (21 Days) | 1157

Año: 1940
Duración: 72
Director: *Basil Dean*
Con: *Vivien Leigh; Leslie Banks*

21 gramos (21 Grams) (21 Grams) | 620

Año: 2003
Duración: 125
Director: *Alejandro González Iñárritu*
Con: *Sean Penn; Benicio Del Toro*

28 días después (28 Days Later) | 621

Año: 2002
Duración: 113
Director: *Danny Boyle*
Con: *Cillian Murphy; Naomie Harris*

28 semanas después... (28 Weeks Later) | 622

Año: 2007
Duración: 99
Director: *Juan Carlos Fresnadillo*
Con: *Robert Carlyle; Rose Byrne*

300 (300 (Three Hundred)) | 631

Año: 2007
Duración: 117
Director: *Zack Snyder*
Con: *Gerard Butler; Lena Headey*

36 horas (36 Hours) | 2437

Año: 1965
Duración: 115
Director: *George Seaton*
Con: *James Garner; Eva Marie Saint*

37 horas desesperadas (Desperate Hours) | 296

Año: 1990
Duración: 106
Género: Thriller
Director: *Michael Cimino*
Con: *Mickey Rourke; Anthony Hopkins*

39 escalones (Treinta y nueve escalones) (39 Steps (The Thirty-nine Steps), The) | 2170

Año: 1935
Duración: 81
Director: *Alfred Hitchcock*
Con: *Robert Donat; Madeleine Carroll*

Documento generado por Griffith v0.12.1 - Copyright (C) 2005-2010 Vasco Nunes, Piotr O■arowski <griffith-private@lists.berlios.de> - Versión bajo la licencia GNU/GPL

5000 dedos del Dr. T, Los (5,000 Fingers of Dr. T. (AKA Dr. Seuss' 5,000 Fingers of Dr. T) (AKA Crazy Music), The) | 2465

Año: 1953
Duración: 89
Director: *Roy Rowland*
Con: *Peter Lind Hayes; Mary Healy*

55 días en Pekín (55 Days at Peking) | 624

Año: 1963
Duración: 154
Director: *Nicholas Ray*
Con: *Charlton Heston; Ava Gardner*

61* (61*) | 625

Año: 2001
Duración: 129
Director: *Billy Crystal*
Con: *Barry Pepper; Thomas Jane*

8 millones de maneras de morir (8 Million Ways to Die) | 584

Año: 1986
Duración: 115
Género: Acción
Director: *Hal Ashby*
Con: *Jeff Bridges; Andy García*

88 Minutos (88 minutes) | 528

Año: 2007
Duración: 105
Género: Thriller / Intriga
Director: *Jon Avnet*
Con: *Al Pacino; Alicia Witt*

9 días (Bad Company) | 616

Año: 2002
Duración: 116
Director: *Joel Schumacher*
Con: *Anthony Hopkins; Chris Rock*

90 millas (90 millas) | 626

Año: 2005
Duración: 110
Director: *Francisco Rodríguez*
Con: *Alexis Valdés; Claudia Rojas*

A

A ciegas (Blindness) (Blindness) | 2309

Documento generado por Griffith v0.12.1 - Copyright (C) 2005-2010 Vasco Nunes, Piotr O■arowski <griffith-private@lists.berlios.de> - Versión bajo la licencia GNU/GPL

Año: 2008
Duración: 118
Director: *Fernando Meirelles*
Con: *Julianne Moore; Mark Ruffalo*

A escape libre (Échappement libre) | 633

Año: 1964
Duración: 94
Género: Adventure | Comedy | Crime See more »
Director: *Jean Becker*
Con: *Jean-Paul Belmondo como David Ladislas; Jean Seberg como Olga Celan*

A la mañana siguiente (Morning After, The) | 627

Año: 1986
Duración: 103
Director: *Sidney Lumet*
Con: *Jane Fonda; Jeff Bridges*

A la vuelta de la esquina (Around the Bend) (Around the Bend) | 458

Año: 2004
Duración: 83
Género: Drama
Director: *Jordan Roberts*
Con: *Michael Caine; Christopher Walken*

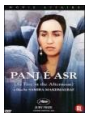

A las cinco de la tarde (Panj é asr (At Five in the Afternoon)) | 634

Año: 2003
Duración: 106
Director: *Samira Makhmalbaf*
Con: *Agheleh Rezaie; Abdolgani Yousefrazi*

A los que aman (A los que aman) | 635

Año: 1998
Duración: 97
Director: *Isabel Coixet*
Con: *Julio Núñez; Patxi Freytez*

A merced del odio (Nanny, The) | 2633

Año: 1965
Duración: 93
Género: Intriga
Director: *Seth Holt*
Con: *Bette Davis; Jill Bennett*

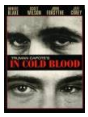

A sangre fría (In Cold Blood) | 636

Año: 1967
Duración: 134
Director: *Richard Brooks*
Con: *Robert Blake; Scott Wilson*

Documento generado por Griffith v0.12.1 - Copyright (C) 2005-2010 Vasco Nunes, Piotr O■arowski <griffith-private@lists.berlios.de> - Versión bajo la licencia GNU/GPL

A todo riesgo (Classe tous risques) | 637

Año: 1960
Duración: 107
Director: *Claude Sautet*
Con: *Jean-Paul Belmondo; Lino Ventura*

A través del Pacífico (Across the Pacific) | 341

Año: 1942
Duración: 96
Género: Thriller | Segunda Guerra Mundial
Director: *John Huston*
Con: *Humphrey Bogart; Mary Astor*

A través del espejo (Dark Mirror, The) | 638

Año: 1946
Duración: 85
Director: *Robert Siodmak*
Con: *Olivia de Havilland; Lew Ayres*

Abismo entre los dos, Un (Couteau dans la plaie, Le) | 109

Año: 1962
Duración: 103
Género: Drama | Policíaco
Director: *Anatole Litvak*
Con: *Sophia Loren, Anthony Perkins, Gig Young, Jean-Pierre Aumont, Yolande Turner, Tommy Norden.*

Abismos de pasión (Abismos de pasión) | 639

Año: 1953
Duración: 91
Director: *Luis Buñuel*
Con: *Jorge Mistral; Irasema Dilian*

Abrazo de la muerte, El (Criss Cross) | 45

Año: 1948
Duración: 88
Género: Cine negro
Director: *Robert Siodmak*
Con: *Burt Lancaster; Yvonne De Carlo*

Abrazo partido, El (Abrazo partido, El) | 613

Año: 2003
Duración: 100
Director: *Daniel Burman*
Con: *Daniel Hendler; Adriana Aizemberg*

Abrazos rotos, Los (Abrazos rotos, Los) | 527

Año: 2009
Duración: 125

Documento generado por Griffith v0.12.1 - Copyright (C) 2005-2010 Vasco Nunes, Piotr O■arowski <griffith-private@lists.berlios.de> - Versión bajo la licencia GNU/GPL

Género: Melodrama
Director: *Pedro Almodóvar*
Con: *Penélope Cruz; Lluís Homar*

Abyss (Abyss, The) | 2328

Año: 1989
Duración: 146
Director: *James Cameron*
Con: *Ed Harris; Mary Elizabeth Mastrantonio*

Acceso ilegal (Silicon Towers) | 2281

Año: 1999
Duración: 87
Género: Action | Thriller | Drama See more »
Director: *Serge Rodnunsky*
Con: *Daniel Baldwin como Tom Neufield; Kendall Clement como Bradley Miller (as Kendall Klement)*

Accidente sin huella (Que la bête meure) | 2530

Año: 1969
Duración: 113
Género: Policíaco | Thriller
Director: *Claude Chabrol*
Con: *Jean Yanne; Michel Duchaussoy*

Acción civil (A Civil Action) (Civil Action, A) | 640

Año: 1998
Duración: 115
Director: *Steven Zaillian*
Con: *John Travolta; Robert Duvall*

Acción ejecutiva (Executive Action) | 490

Año: 1973
Duración: 91
Género: Thriler | Drama histórico
Director: *David Miller*
Con: *Burt Lancaster; Robert Ryan*

Acción mutante (Acción mutante) | 239

Año: 1993
Duración: 94
Género: Ciencia-Ficción / Comedia / Acción
Director: *Álex de la Iglesia*
Con: *Antonio Resines; Santiago Segura*

Acecho del fantasma, El (Phantom Creeps, The) | 641

Año: 1939
Duración: 78
Director: *Ford Beebe, Saul A. Goodkind*
Con: *Bela Lugosi; Robert Kent*

Documento generado por Griffith v0.12.1 - Copyright (C) 2005-2010 Vasco Nunes, Piotr O■arowski <griffith-private@lists.berlios.de> - Versión bajo la licencia GNU/GPL

Acero azul (Blue Steel) | 238

Año: 1934
Duración: 54
Género: Western
Director: *Robert N. Bradbury*
Con: *John Wayne; Eleanor Hunt*

Acorazado Potemkin, El (Bronenosets Potyomkin) | 642

Año: 1925
Duración: 80
Director: *Sergei M. Eisenstein*
Con: *Alexandre Antonov; Vladimir Grigorievitch Barsky*

Actors, The (Actors, The) | 643

Año: 2003
Duración: 92
Director: *Conor McPherson*
Con: *Michael Caine; Dylan Moran*

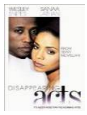

Actos desesperados (Disappearing Acts) | 644

Año: 2000
Duración: 115
Género: Drama | Romance See more »
Director: *Gina Prince-Bythewood*
Con: *Sanaa Lathan como Zora Banks; Wesley Snipes como Franklin Swift*

Adelante mi amor (Arise, my love) | 586

Año: 1940
Duración: 113
Género: Drama
Director: *Mitchell Leisen*
Con: *Claudette Colbert; Ray Milland*

Adiós Bafana (Goodbye Bafana) (Goodbye Bafana) | 121

Año: 2007
Duración: 140
Género: Drama / Racismo
Director: *Bille August*
Con: *Joseph Fiennes; Diane Kruger*

Adiós Mr. Chips (Goodbye Mr. Chips) | 647

Año: 1939
Duración: 114
Director: *Sam Wood*
Con: *Robert Donat; Greer Garson*

Adiós Sabata (Indio Black, sai che ti dico: Sei un gran figlio di... (Adiós, Sabata)) | 214

Año: 1971
Duración: 104
Director: *Gianfranco Parolini*
Con: *Yul Brynner; Dean Reed*

Documento generado por Griffith v0.12.1 - Copyright (C) 2005-2010 Vasco Nunes, Piotr O■arowski <griffith-private@lists.berlios.de> - Versión bajo la licencia GNU/GPL

Adiós a las armas (Farewell to Arms, A) | 646

Año: 1957
Duración: 152
Director: *Charles Vidor*
Con: *Rock Hudson; Jennifer Jones*

Adiós tierra firme (Adieu, plancher des vaches! (Farewell, Home Sweet Home)) | 648

Año: 1999
Duración: 100
Director: *Otar Iosseliani*
Con: *Nico Tariaelashvili; Lily Lavina*

Adiós, muchachos (Au revoir les enfants) | 2635

Año: 1987
Duración: 104
Género: Drama. Amistad. Infancia. Años 40. II Guerra Mundial
Director: *Louis Malle*
Con: *Gaspard Manesse; Raphaël Fetjo*

Adán y ella (Adam and Evalyn (AKA Adam and Evelyne)) | 645

Año: 1949
Duración: 80
Director: *Harold French*
Con: *Stewart Granger; Jean Simmons*

Aelita (Aelita) | 2570

Año: 1924
Duración: 120
Género: Ciencia ficción
Director: *Yakov Protazanov*
Con: *Yuliya Solntseva; Igor Ilyinsky*

Aeronauta, El (Balloonatic, The) | 822

Año: 1923
Duración: 22
Género: Comedy | Short | Romance See more »
Director: *Edward F. Cline, Buster Keaton*
Con: *Buster Keaton como The Young Man; Phyllis Haver como The Young Woman rest of cast listed alphabetically:*

Affaire en La Habana (Affair in Havana) | 2464

Año: 1957
Duración: 77
Director: *Laslo Benedek*
Con: *John Cassavetes como Nick; Raymond Burr como Mallabee*

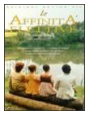

Afinidades electivas, Las (Affinitá elettive, Le) | 649

Año: 1996
Duración: 98

Documento generado por Griffith v0.12.1 - Copyright (C) 2005-2010 Vasco Nunes, Piotr O■arowski <griffith-private@lists.berlios.de> - Versión bajo la licencia GNU/GPL

Director: *Paolo Taviani , Vittorio Taviani*
Con: *Isabelle Huppert; Jean-Hugues Anglade*

Aflicción (Affliction) | 566

Año: 1998
Duración: 114
Género: Drama
Director: *Paul Schrader*
Con: *Nick Nolte; James Coburn*

Agenda oculta (Hidden Agenda) | 650

Año: 1990
Duración: 105
Director: *Ken Loach*
Con: *Frances McDormand; Brian Cox*

Agente 007 contra Dr. No (Dr No) | 1944

Año: 1962
Duración: 111
Director: *Terence Young*
Con: *Sean Connery; Ursula Andress*

Agente especial (Big Combo, The) | 2171

Año: 1955
Duración: 84
Director: *Joseph H. Lewis*
Con: *Cornel Wilde; Richard Conte*

Agente secreto, El (Secret Agent) | 2360

Año: 1936
Duración: 93
Director: *Alfred Hitchcock*
Con: *Madeleine Carroll; John Gielgud*

Aguas pantanosas (Swamp Water) | 651

Año: 1941
Duración: 92
Director: *Jean Renoir*
Con: *Dana Andrews; Walter Brennan*

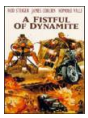

Agáchate, maldito (Giù la testa) | 226

Año: 1971
Duración: 158
Género: Western | Revolución mexicana
Director: *Sergio Leone*
Con: *James Coburn; Rod Steiger*

Ahijado de la muerte, El (Ahijado de la muerte, El) | 652

Documento generado por Griffith v0.12.1 - Copyright (C) 2005-2010 Vasco Nunes, Piotr O■arowski <griffith-private@lists.berlios.de> - Versión bajo la licencia GNU/GPL

Año: 1946
Duración: 90
Género: Adventure | Drama | Fantasy | Mystery See more »
Director: *Norman Foster*
Con: *Jorge Negrete como Pedro / El Ahijado; Rita Conde como Marina*

Ahlaam (Sueños) (Ahlaam (Dreams)) | 2462

Año: 2005
Duración: 105
Director: *Mohamed Al Daradji*
Con: *Aseel Adel; Bashir Al Majid*

Aimée y Jaguar (Aimée & Jaguar) | 653

Año: 1999
Duración: 125
Director: *Max Färberböck*
Con: *Maria Schrader; Juliane Köhler*

Airbag (Airbag) | 2463

Año: 1996
Duración: 125
Director: *Juanma Bajo Ulloa*
Con: *Karra Elejalde; Fernando Guillén Cuervo*

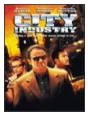

Ajuste de cuentas (City of Industry) | 654

Año: 1997
Duración: 97
Director: *John Irvin*
Con: *Stephen Dorff; Harvey Keitel*

Al anochecer (Juste avant la nuit) | 2472

Año: 1971
Duración: 99
Director: *Claude Chabrol*
Con: *Henri Attal; Stéphane Audran*

Al azar de Baltasar (Au hasard Balthazar) | 373

Año: 1966
Duración: 95
Género: Drama
Director: *Robert Bresson*
Con: *Anne Wiazemsky; Walter Green*

Al borde del peligro (Where the Sidewalk Ends) | 655

Año: 1950
Duración: 95
Director: *Otto Preminger*
Con: *Dana Andrews; Gene Tierney*

Documento generado por Griffith v0.12.1 - Copyright (C) 2005-2010 Vasco Nunes, Piotr O■arowski <griffith-private@lists.berlios.de> - Versión bajo la licencia GNU/GPL

Al cruzar el límite (Extreme Measures) | 979

Año: 1996
Duración: 113
Director: *Michael Apted*
Con: *Hugh Grant; Gene Hackman*

Al este del edén (East of Eden) | 656

Año: 1955
Duración: 115
Director: *Elia Kazan*
Con: *James Dean; Raymond Massey*

Al filo de la noticia (Broadcast News) | 657

Año: 1987
Duración: 131
Director: *James L. Brooks*
Con: *William Hurt; Holly Hunter*

Al fin solos (Second Chorus) | 206

Año: 1940
Duración: 83
Género: Musical
Director: *H. C. Potter*
Con: *Fred Astaire; Paulette Goddard*

Al final de la escapada (A bout de souffle) | 2172

Año: 1960
Duración: 89
Director: *Jean-Luc Godard*
Con: *Jean-Paul Belmondo; Jean Seberg*

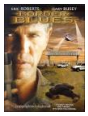

Al límite de la locura (Border Blues) | 658

Año: 2004
Duración: 86
Género: Thriller See more »
Director: *Rodion Nahapetov*
Con: *Eric Roberts como Coyote Larry; Gary Busey como LAPD medium Michael March*

Al límite de la verdad (Changing Lanes) | 2602

Año: 2002
Duración: 99
Género: Drama. Thriller
Director: *Roger Michell*
Con: *Ben Affleck; Samuel L. Jackson*

Al otro lado de la frontera (Across the Line) | 2269

Año: 1999
Duración: 99

Documento generado por Griffith v0.12.1 - Copyright (C) 2005-2010 Vasco Nunes, Piotr O■arowski <griffith-private@lists.berlios.de> - Versión bajo la licencia GNU/GPL

Género: Drama | Thriller See more »
Director: *Martin Spottl*
Con: *Brad Johnson como Grant Johnson; Sigal Erez como Miranda*

Al servicio de las damas (My Man Godfrey) | 2434

Año: 1936
Duración: 94
Director: *Gregory La Cava*
Con: *William Powell; Carole Lombard*

Alarma en el expreso (Lady Vanishes, The) | 659

Año: 1938
Duración: 97
Director: *Alfred Hitchcock*
Con: *Margaret Lockwood; Michael Redgrave*

Alatriste (El capitán Alatriste) (Alatriste (El capitán Alatriste)) | 660

Año: 2006
Duración: 140
Director: *Agustín Díaz Yanes*
Con: *Viggo Mortensen; Elena Anaya*

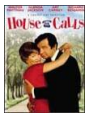

Alegrías de un viudo (House call) | 598

Año: 1978
Duración: 96
Género: Comedia romántica
Director: *Howard Zieff*
Con: *Walter Matthau; Glenda Jackson*

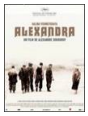

Aleksandra (Alexandra) (Aleksandra) | 587

Año: 2007
Duración: 92
Género: Drama
Director: *Alexandr Sokurov (aka Alexander Sokurov)*
Con: *Galina Vishnevskaya; Vasily Shevtsov*

Alemania, año cero (Germania, anno zero) | 661

Año: 1948
Duración: 74
Director: *Roberto Rossellini*
Con: *Edmund Moeschke; Werner Pittschau*

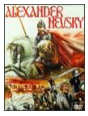

Alexander Nevsky (Alexander Nevsky) | 664

Año: 1938
Duración: 112
Director: *Sergei M. Eisenstein*
Con: *Nikolai Cherkasov; Nikolai Okhlopkov*

Documento generado por Griffith v0.12.1 - Copyright (C) 2005-2010 Vasco Nunes, Piotr O■arowski <griffith-private@lists.berlios.de> - Versión bajo la licencia GNU/GPL

Algo que contar (Bounce) | 665

Año: 2000
Duración: 106
Director: *Don Roos*
Con: *Ben Affleck; Gwyneth Paltrow*

Alguien a quien amar (Somebody to love) (Somebody to Love) | 1963

Año: 1994
Duración: 102
Director: *Alexandre Rockwell*
Con: *Rosie Pérez; Michael DeLorenzo*

Algunos días en septiembre (Quelques jours en septembre) | 666

Año: 2006
Duración: 112
Director: *Santiago Amigorena*
Con: *Juliette Binoche; Nick Nolte*

Ali (Ali) | 667

Año: 2001
Duración: 167
Director: *Michael Mann*
Con: *Will Smith; Jon Voight*

Alicia en el País de las Maravillas (Alice In Wonderland) | 2158

Año: 1999
Duración: 120
Director: *Nick Willing*
Con: *Tina Majorino; Whoopi Goldberg*

Alicia en el País de las Maravillas (Alice in Wonderland) | 2389

Año: 2010
Duración: 108
Director: *Tim Burton*
Con: *Mia Wasikowska; Johnny Depp*

Alicia ya no vive aquí (Alice Doesn't Live Here Anymore) | 668

Año: 1974
Duración: 113
Director: *Martin Scorsese*
Con: *Ellen Burstyn; Kris Kristofferson*

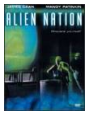

Alien nation (Alien Nation) | 670

Año: 1988
Duración: 96
Director: *Graham Baker*
Con: *James Caan; Mandy Patinkin*

Documento generado por Griffith v0.12.1 - Copyright (C) 2005-2010 Vasco Nunes, Piotr O■arowski <griffith-private@lists.berlios.de> - Versión bajo la licencia GNU/GPL

Alimento de los dioses, El (Food of the Gods, The) | 198

Año: 1976
Duración: 88
Género: Terror | Ciencia ficción
Director: *Bert I. Gordon*
Con: *Marjoe Gortner; Pamela Franklin*

Almas sin conciencia (Bidone, Il) | 662

Año: 1955
Duración: 114
Director: *Federico Fellini*
Con: *Broderick Crawford; Giulietta Masina*

Almirante Canaris (Canaris) | 50

Año: 1954
Duración: 112
Género: Drama | Segunda Guerra Mundial
Director: *Alfred Weidenmann*
Con: *O.E. Hasse; Barbara Rütting*

Almuerzo desnudo, El (Naked Lunch) | 2443

Año: 1991
Duración: 115
Director: *David Cronenberg*
Con: *Peter Weller; Judy Davis*

Amanece, que no es poco (Amanece, que no es poco) | 669

Año: 1988
Duración: 110
Director: *José Luis Cuerda*
Con: *Antonio Resines; Cassen*

Amanecer en puerta oscura (Amanecer en puerta oscura) | 672

Año: 1957
Duración: 85
Director: *José María Forqué*
Con: *Francisco Rabal; Luis Peña*

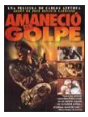

Amaneció de golpe (Amaneció de golpe) | 671

Año: 1998
Duración: 90
Director: *Carlos Azpúrua*
Con: *Ruddy Rodríguez; Dalila Colombo*

Amantes (Amantes) | 673

Año: 1990
Duración: 122
Director: *Vicente Aranda*

Documento generado por Griffith v0.12.1 - Copyright (C) 2005-2010 Vasco Nunes, Piotr O■arowski <griffith-private@lists.berlios.de> - Versión bajo la licencia GNU/GPL

Con: *Victoria Abril; Jorge Sanz*

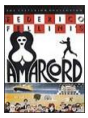

Amarcord (Mis Recuerdos) (Amarcord) | 675

Año: 1973
Duración: 127
Director: *Federico Fellini*
Con: *Bruno Zanin; Pupella Maggio*

Amarga victoria (Dark Victory) | 156

Año: 1939
Duración: 104
Género: Drama
Director: *Edmund Goulding*
Con: *Bette Davis; George Brent*

Amenaza en la sombra (Don't Look Now) | 389

Año: 1973
Duración: 110
Género: Intriga / Thriller / Drama psicológico
Director: *Nicolas Roeg*
Con: *Donald Sutherland; Julie Christie*

American Gangster (American Gangster) | 88

Año: 2007
Duración: 157
Género: Thriller | Mafia
Director: *Ridley Scott*
Con: *Denzel Washington; Russell Crowe*

American Gun (American Gun) | 678

Año: 2002
Duración: 89
Director: *Alan Jacobs*
Con: *James Coburn; Virginia Madsen*

American Psycho II (American Psycho 2: All American Girl) | 680

Año: 2002
Duración: 88
Director: *Morgan J. Freeman*
Con: *Mila Kunis; William Shatner*

American Strays (American Strays) | 681

Año: 1996
Duración: 97
Género: Action | Comedy See more »
Director: *Michael Covert*
Con: *Scott Plank como Sonny; Melora Walters como Cindy*

Documento generado por Griffith v0.12.1 - Copyright (C) 2005-2010 Vasco Nunes, Piotr O■arowski <griffith-private@lists.berlios.de> - Versión bajo la licencia GNU/GPL

Americano impasible, El (Quiet American, The) | 682

Año: 2002
Duración: 101
Director: *Phillip Noyce*
Con: *Michael Caine; Brendan Fraser*

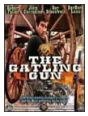

Ametralladora perdida, La (Gatling Gun, The) | 2318

Año: 1973
Duración: 93
Director: *Robert Gordon*
Con: *Guy Stockwell; Robert Fuller*

Amigo de mi amiga, El (Ami de Mon Amie, L') | 683

Año: 1987
Duración: 98
Director: *Éric Rohmer*
Con: *Emmanuelle Chaulet; Sophie Renoir*

Amigos apasionados (Passionate Friends (AKA One Woman's Story), The) | 2608

Año: 1948
Duración: 95
Género: Romance. Drama. Drama romántico
Director: *David Lean*
Con: *Ann Todd; Trevor Howard*

Amistad (Amistad) | 526

Año: 1997
Duración: 155
Género: Drama / Siglo XIX / Esclavitud
Director: *Steven Spielberg*
Con: *Matthew McConaughey; Djimon Hounsou*

Amistades peligrosas, Las (Dangerous Liaisons) | 684

Año: 1988
Duración: 120
Director: *Stephen Frears*
Con: *Glenn Close; John Malkovich*

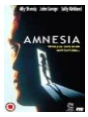

Amnesia (Amnesia) | 685

Año: 1997
Duración: 88
Género: Thriller See more »
Director: *Kurt Voss*
Con: *Nicholas Walker como Paul Keller; Dara Tomanovich como Veronica Dow*

Amor con preaviso (Two Weeks Notice) | 2505

Año: 2002
Duración: 100

Documento generado por Griffith v0.12.1 - Copyright (C) 2005-2010 Vasco Nunes, Piotr O■arowski <griffith-private@lists.berlios.de> - Versión bajo la licencia GNU/GPL

Género: Comedia
Director: *Marc Lawrence*
Con: *Sandra Bullock; Hugh Grant*

Amor de Emmanuelle, El (Amour d'Emmanuelle, L') | 424

Año: 1995
Duración: 83
Género: Erótico
Director: *Francis Leroi*
Con: *Marcela Walerstein Jove Emmanuelle ; George Lazenby Mario*

Amor en conserva (Love Happy) | 686

Año: 1949
Duración: 85
Director: *David Miller*
Con: *The Marx Brothers (spanish: Los Hermanos Marx); Groucho Marx*

Amor en fuga, El (Amour en fuite, l') | 2173

Año: 1978
Duración: 95
Director: *François Truffaut*
Con: *Jean-Pierre Léaud; Marie-France Pisier*

Amor en los tiempos del cólera, El (Love in the Time of Cholera) | 2110

Año: 2007
Duración: 139
Director: *Mike Newell*
Con: *Liev Schreiber; Javier Bardem*

Amor es el demonio, El (Estudio para un retrato de Francis Bacon) (Love is the Devil. Study for a Portrait of Francis Bacon) | 687

Año: 1998
Duración: 91
Director: *John Maybury*
Con: *Derek Jacobi; Daniel Craig*

Amor inmortal (Immortal Beloved) | 688

Año: 1994
Duración: 125
Director: *Bernard Rose*
Con: *Gary Oldman; Isabella Rossellini*

Amor que mata (Possessed) | 689

Año: 1947
Duración: 108
Director: *Curtis Bernhardt*
Con: *Joan Crawford; Raymond Massey*

Amor y balas (Love and Bullets) | 2322

Documento generado por Griffith v0.12.1 - Copyright (C) 2005-2010 Vasco Nunes, Piotr O■arowski <griffith-private@lists.berlios.de> - Versión bajo la licencia GNU/GPL

Año: 1978
Duración: 103
Director: *Stuart Rosenberg*
Con: *Charles Bronson; Jill Ireland*

Amores perros (Amores perros) | 690

Año: 2000
Duración: 150
Director: *Alejandro González Iñárritu*
Con: *Emilio Echevarría; Gael García Bernal*

Amélie (Amelie) (Le fabuleux destin d'Amelie Poulain (Amélie)) | 676

Año: 2001
Duración: 120
Director: *Jean-Pierre Jeunet*
Con: *Audrey Tautou; Mathieu Kassovitz*

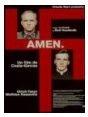

Amén (Amen) | 677

Año: 2002
Duración: 132
Director: *Constantin Costa-Gavras*
Con: *Ulrich Tukur; Mathieu Kassovitz*

América violenta (Stone Killer, The) | 2411

Año: 1973
Duración: 95
Director: *Michael Winner*
Con: *Charles Bronson; Martin Balsam*

An Education (Una educación) (An Education) | 2350

Año: 2009
Duración: 95
Director: *Lone Scherfig*
Con: *Carey Mulligan; Peter Sarsgaard*

Ana Karenina (Anna Karenina) | 691

Año: 1935
Duración: 95
Director: *Clarence Brown*
Con: *Greta Garbo; Fredric March*

Anatomía de un asesinato (Anatomy of a Murder) | 693

Año: 1959
Duración: 160
Director: *Otto Preminger*
Con: *James Stewart; Lee Remick*

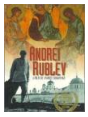

Andrei Rublev (Andrei Rublev (St Andrei Passion)) | 448

Documento generado por Griffith v0.12.1 - Copyright (C) 2005-2010 Vasco Nunes, Piotr O■arowski <griffith-private@lists.berlios.de> - Versión bajo la licencia GNU/GPL

Año: 1966
Duración: 185
Género: Drama / Biográfico
Director: *Andrei Tarkovsky*
Con: *Anatoly Solonitsyn; Ivan Lapikov*

Angustia mortal (Deadfall) | 698

Año: 1968
Duración: 120
Director: *Bryan Forbes*
Con: *Michael Caine; Giovanna Ralli*

Aniversario, El (Anniversary, The) | 340

Año: 1968
Duración: 95
Género: Comedia negra
Director: *Roy Ward Baker*
Con: *Bette Davis; Sheila Hancock*

Ansia, El (Hunger, The) | 454

Año: 1983
Duración: 94
Género: Terror / Vampiros
Director: *Tony Scott*
Con: *Catherine Deneuve; David Bowie*

Ansias de poder (Takeover, The) | 699

Año: 1995
Duración: 91
Género: Acción
Director: *Troy Cook*
Con: *Billy Drago; John Savage*

Ansiedad de Veronika Voss, La (Sehnsucht der Veronika Voss, Die) | 700

Año: 1982
Duración: 105
Director: *Rainer Werner Fassbinder*
Con: *Rosel Zech; Hilmar Thate*

Antena, La (Antena, La) | 83

Año: 2007
Duración: 87
Género: Drama
Director: *Esteban Sapir*
Con: *Valeria Bertuccelli; Alejandro Urdapilleta*

Antes del amanecer (Before Sunrise) | 456

Año: 1995
Duración: 101
Género: Drama romántico
Director: *Richard Linklater*
Con: *Ethan Hawke; Julie Delpy*

Documento generado por Griffith v0.12.1 - Copyright (C) 2005-2010 Vasco Nunes, Piotr O■arowski <griffith-private@lists.berlios.de> - Versión bajo la licencia GNU/GPL

Antes del atardecer (Before Sunset) | 384

Año: 2004
Duración: 80
Género: Drama romántico / Secuela
Director: *Richard Linklater*
Con: *Ethan Hawke; Julie Delpy*

Antes que el diablo sepa que has muerto (Before the Devil Knows You're Dead) | 352

Año: 2007
Duración: 117
Género: Thriller / Drama
Director: *Sidney Lumet*
Con: *Philip Seymour Hoffman; Ethan Hawke*

Antonio das Mortes (O Dragão da Maldade contra o Santo Guerreiro) | 2660

Año: 1969
Duración: 100
Género: Drama | Western
Director: *Glauber Rocha*
Con: *Maurício do Valle como Antonio das Mortes; Odete Lara como Laura*

Aparajito (El invencible) (Aparajito) | 1345

Año: 1957
Duración: 105
Director: *Satyajit Ray*
Con: *Kanu Bannerjee; Karuna Bannerjee*

Apartamento, The (Apartment, The) | 702

Año: 1960
Duración: 125
Director: *Billy Wilder*
Con: *Jack Lemmon; Shirley MacLaine*

Apocalypse Now (Apocalypse Now (Apocalypse Now Redux)) | 374

Año: 1979
Duración: 153
Género: Bélico | Vietnam
Director: *Francis Ford Coppola*
Con: *Martin Sheen; Marlon Brando*

Appaloosa (Appalossa) | 572

Año: 2008
Duración: 107
Género: Western | Drama
Director: *Ed Harris*
Con: *Viggo Mortensen; Ed Harris*

Aquí, un amigo (Buddy, Buddy) | 135

Documento generado por Griffith v0.12.1 - Copyright (C) 2005-2010 Vasco Nunes, Piotr O■arowski <griffith-private@lists.berlios.de> - Versión bajo la licencia GNU/GPL

Año: 1981
Duración: 96
Género: Comedia
Director: *Billy Wilder*
Con: *Jack Lemmon; Walter Matthau*

Ararat (Ararat) | 293

Año: 2002
Duración: 116
Género: Drama | Político
Director: *Atom Egoyan*
Con: *Charles Aznavour; Christopher Plummer*

Arca de Noé, El (Noah's Ark) | 2162

Año: 1999
Duración: 160
Director: *John Irvin*
Con: *Jon Voight; Mary Steenburgen*

Arca de oro, El (Pot o' Gold) | 308

Año: 1941
Duración: 86
Género: Comedia musical
Director: *George Marshall*
Con: *James Stewart; Paulette Goddard*

Arca rusa, El (Russian Ark) (Russkiy kovcheg (Russian Ark)) | 123

Año: 2002
Duración: 96
Género: Drama histórico
Director: *Alexandr Sokurov (aka Alexander Sokurov)*
Con: *Sergei Dreiden; Mariya Kuznetsova*

Arcadia (Ax-Le couperet, The) | 703

Año: 2005
Duración: 122
Director: *Constantin Costa-Gavras*
Con: *José García; Karin Virad*

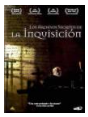

Archivos secretos de la Inquisición, Los (Secret Files of the Inquisition) | 12

Año: 2000
Duración: 200
Género: Documental
Director: *David Rabinovitch*
Con: *Colm Feore como Narrator (4 episodes, 2006); Ron Lea como Giovani Pietro Carafa / como (3 episodes, 2006)*

Arco de triunfo (Arch of Triumph) | 704

Año: 1948
Duración: 137
Director: *Lewis Milestone*
Con: *Ingrid Bergman; Charles Boyer*

Documento generado por Griffith v0.12.1 - Copyright (C) 2005-2010 Vasco Nunes, Piotr O■arowski <griffith-private@lists.berlios.de> - Versión bajo la licencia GNU/GPL

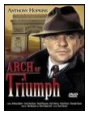

Arco de triunfo (Arch of Triumph) | 2591

Año: 1984
Duración: 93
Director: *Waris Hussein*
Con: *Anthony Hopkins; Lesley-Anne Down*

Ardid femenino (Vivacious Lady) | 705

Año: 1938
Duración: 90
Director: *George Stevens*
Con: *Ginger Rogers; James Stewart*

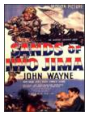

Arenas sangrientas (Sands of Iwo Jima) | 236

Año: 1949
Duración: 110
Género: Bélica / II Guerra Mundial
Director: *Allan Dwan*
Con: *John Wayne; John Agar*

Argel (Algiers) | 706

Año: 1938
Duración: 98
Director: *John Cromwell*
Con: *Charles Boyer; Sigrid Gurie*

Armados de poder (Weapons of Mass Distraction) | 707

Año: 1997
Duración: 100
Género: Comedy | Drama | Crime See more »
Director: *Stephen Surjik*
Con: *Gabriel Byrne como Lionel Powers; Ben Kingsley como Julian Messenger*

Armas secretas (Highly Dangerous) | 2414

Año: 1950
Duración: 90
Género: Thriller. Acción. Espionaje
Director: *Roy Ward Baker*
Con: *Margaret Lockwood como Frances Gray; Dane Clark como Bill Casey*

Arrebato (Arrebato) | 708

Año: 1979
Duración: 110
Director: *Iván Zulueta*
Con: *Eusebio Poncela; Cecilia Roth*

Arresto preventivo (Garde à vue) (Garde à vue) | 709

Año: 1981
Duración: 86

Documento generado por Griffith v0.12.1 - Copyright (C) 2005-2010 Vasco Nunes, Piotr O■arowski <griffith-private@lists.berlios.de> - Versión bajo la licencia GNU/GPL

Director: *Claude Miller*
Con: *Lino Ventura; Michel Serrault*

Arriba y abajo (Serie de TV) (Upstairs, Downstairs (TV Series)) | 2168

Año: 1971
Duración: 60
Director: *Bill Bain, Christopher Hodson, Raymond Menmuir, Derek Bennett, Cyril Coke, Joan Kemp-Welch, Brian Parker, Simon Langton*
Con: *Gordon Jackson; David Langton*

Arráncame la vida (Arráncame la vida (Tear This Heart Out)) | 2388

Año: 2008
Duración: 107
Director: *Roberto Sneider*
Con: *Ana Claudia Talancón; Daniel Giménez Cacho*

Arsène Lupin (Arsène Lupin) | 710

Año: 2004
Duración: 125
Director: *Jean-Paul Salomé*
Con: *Romain Duris; Kristin Scott Thomas*

Arsénico por compasión (Arsenic and Old Lace) | 711

Año: 1944
Duración: 118
Director: *Frank Capra*
Con: *Cary Grant; Priscilla Lane*

Asalto, El (Aanslag, De (The Assault)) | 2400

Año: 1986
Duración: 144
Director: *Fons Rademakers*
Con: *Derek de Lint; Marc van Uchelen*

Ascensor para el cadalso (Ascenseur pour l'Echafaud (Elevator to the Gallows)) | 712

Año: 1957
Duración: 92
Director: *Louis Malle*
Con: *Maurice Ronet; Jeanne Moreau*

Asesinato de John Lennon, El (Chapter 27) (Chapter 27) | 60

Año: 2007
Duración: 100
Género: Drama | Biografía
Director: *J.P. Schaefer*
Con: *Jared Leto; Lindsay Lohan*

Asesinato de Julio César, El (Julius Caesar) | 453

Documento generado por Griffith v0.12.1 - Copyright (C) 2005-2010 Vasco Nunes, Piotr O■arowski <griffith-private@lists.berlios.de> - Versión bajo la licencia GNU/GPL

Año: 1970
Duración: 119
Género: Histórico
Director: *Stuart Burge*
Con: *Charlton Heston; Jason Robards*

Asesinato de Richard Nixon, El (Assassination of Richard Nixon, The) | 299

Año: 2004
Duración: 95
Género: Thriller / Basado en hechos reales
Director: *Niels Mueller*
Con: *Sean Penn; Naomi Watts*

Asesinato de Trotsky, El (Assassination of Trotsky, The) | 714

Año: 1972
Duración: 103
Director: *Joseph Losey*
Con: *Richard Burton; Alain Delon*

Asesinato de la hermana George, El (Killing of Sister George, The) | 713

Año: 1969
Duración: 140
Director: *Robert Aldrich*
Con: *Beryl Reid; Susannah York*

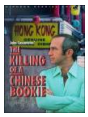
Asesinato de un corredor de apuestas chino, El (Killing of a Chinese Bookie, The) | 1386

Año: 1976
Duración: 113
Director: *John Cassavetes*
Con: *Ben Gazzara; Timothy Carey*

Asesinato en 8 mm (8MM (AKA Eight millimeter)) | 715

Año: 1999
Duración: 116
Director: *Joel Schumacher*
Con: *Nicolas Cage; Joaquin Phoenix*

Asesinato justo (Righteous Kill) (Righteous Kill) | 275

Año: 2008
Duración: 100
Género: Thriller / Intriga
Director: *Jon Avnet*
Con: *Robert De Niro; Al Pacino*

Asesino poeta, El (Lured) | 717

Año: 1947
Duración: 109
Director: *Douglas Sirk*
Con: *George Sanders; Lucille Ball*

Documento generado por Griffith v0.12.1 - Copyright (C) 2005-2010 Vasco Nunes, Piotr O■arowski <griffith-private@lists.berlios.de> - Versión bajo la licencia GNU/GPL

Asesino, El (Tueur, Le) | 716

Año: 1972
Duración: 87
Género: Crime | Drama See more »
Director: *Denys de La Patellière*
Con: *Jean Gabin como Commissaire Le Guen; Fabio Testi como Georges Gassot*

Asesinos cibernéticos (Screamers) | 718

Año: 1995
Duración: 107
Director: *Christian Duguay*
Con: *Peter Weller; Roy Dupuis*

Asesinos de la luna de miel, Los (Honeymoon Killers, The) | 719

Año: 1970
Duración: 108
Director: *Leonard Kastle*
Con: *Shirley Stoler; Tony Lo Bianco*

Asesinos natos (Natural Born Killers) | 720

Año: 1994
Duración: 120
Director: *Oliver Stone*
Con: *Woody Harrelson; Juliette Lewis*

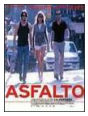

Asfalto (Asfalto) | 721

Año: 2000
Duración: 90
Director: *Daniel Calparsoro*
Con: *Najwa Nimri; Juan Diego Botto*

Astucia de mujer (Jeopardy) | 2307

Año: 1953
Duración: 69
Director: *John Sturges*
Con: *Barbara Stanwyck; Barry Sullivan*

Astérix y Obélix contra César (Astérix et Obélix contre César) | 726

Año: 1999
Duración: 115
Director: *Claude Zidi*
Con: *Gérard Depardieu; Christian Clavier*

Asunto Ben Barka, El (J'ai vu tuer Ben Barka) | 131

Año: 2006
Duración: 101
Género: Drama / Thriller
Director: *Serge Le Péron, Saïd Smihi*

Documento generado por Griffith v0.12.1 - Copyright (C) 2005-2010 Vasco Nunes, Piotr O■arowski <griffith-private@lists.berlios.de> - Versión bajo la licencia GNU/GPL

Con: *Charles Berlina; Simon Abkarian*

Asunto del día, El (Talk of the Town, The) | 727

Año: 1942
Duración: 118
Director: *George Stevens*
Con: *Cary Grant; Jean Arthur*

Así en el cielo como en la tierra (Así en el cielo como en la tierra) | 722

Año: 1995
Duración: 90
Director: *José Luis Cuerda*
Con: *Fernando Fernán-Gómez; Francisco Rabal*

Así es Asturias (Así es Asturias) | 2176

Año: 1963
Duración: 63
Género: Documentary
Director: *Juan Antonio Cabezas*
Con: *Simón Ramírez como (voice)*

Así es la aurora (Cela s'appelle l'aurore) | 523

Año: 1956
Duración: 102
Género: Drama
Director: *Luis Buñuel*
Con: *Georges Marchal; Lucia Bosé*

Así es la vida... (Así es la vida...) | 724

Año: 2000
Duración: 94
Director: *Arturo Ripstein*
Con: *Patricia Reyes Spindola; Aracelia Ramírez*

Así habla el amor (Minnie and Moskowitz) | 725

Año: 1971
Duración: 114
Director: *John Cassavetes*
Con: *Gena Rowlands; Seymour Cassel*

Ataque duró siete días, El (Thin Red Line, The) | 2402

Año: 1964
Duración: 99
Director: *Andrew Marton*
Con: *Keir Dullea; Jack Warden*

Atormentada (Under Capricorn) | 729

Documento generado por Griffith v0.12.1 - Copyright (C) 2005-2010 Vasco Nunes, Piotr O■arowski <griffith-private@lists.berlios.de> - Versión bajo la licencia GNU/GPL

Año: 1949
Duración: 117
Director: *Alfred Hitchcock*
Con: *Ingrid Bergman; Joseph Cotten*

Atormentada (Uomo senza memoria, L') | 730

Año: 1974
Duración: 88
Director: *Duccio Tessari*
Con: *Senta Berger; Rosario Borelli*

Atraco a las tres (Atraco a las tres) | 731

Año: 1962
Duración: 92
Director: *José María Forqué*
Con: *José Luis López Vázquez; Cassen*

Atraco al furgón blindado (Asalto al coche blindado) (Armored Car Robbery) | 732

Año: 1950
Duración: 67
Director: *Richard Fleischer*
Con: *Charles McGraw; Adele Jergens*

Atraco imperfecto (What a Carry On: The Big Job) | 366

Año: 1965
Duración: 85
Género: Comedia
Director: *Gerald Thomas*
Con: *Sid James; Sylvia Syms*

Atraco perfecto (Killing, The) | 733

Año: 1956
Duración: 83
Director: *Stanley Kubrick*
Con: *Sterling Hayden; Coleen Gray*

Atrapa a un ladrón (To Catch a Thief) | 16

Año: 1955
Duración: 97
Género: Intriga | Romance
Director: *Alfred Hitchcock*
Con: *Cary Grant; Grace Kelly*

Atrapa el fuego (Catch a Fire) (Catch a Fire) | 6

Año: 2006
Duración: 101
Género: Thriller / Racismo / Basado en hechos reales
Director: *Phillip Noyce*
Con: *Tim Robbins; Derek Luke*

Documento generado por Griffith v0.12.1 - Copyright (C) 2005-2010 Vasco Nunes, Piotr O■arowski <griffith-private@lists.berlios.de> - Versión bajo la licencia GNU/GPL

Atrapado (White Man's Burden) | 734

Año: 1995
Duración: 90
Director: *Desmond Nakano*
Con: *John Travolta; Harry Belafonte*

Atrapados (Caught) | 735

Año: 1949
Duración: 88
Director: *Max Ophüls*
Con: *James Mason; Barbara Bel Geddes*

Attack Squadron! (Attack Squadron!) | 2376

Año: 1963
Duración: 101
Género: Action | Drama | War
Director: *Shûe Matsubayashi*
Con: *Toshirô Mifune como Lt. Colonel Senda; Yûzô Kayama como Captain Shiro Taki*

Audiencia, La (Udienza, L') | 736

Año: 1971
Duración: 112
Director: *Marco Ferreri*
Con: *Enzo Jannacci; Claudia Cardinale*

August (August) | 739

Año: 1995
Duración: 93
Director: *Anthony Hopkins*
Con: *Anthony Hopkins; Leslie Phillips*

Augustus: El primer emperador (Imperium: Augustus -Mein Vater, Der Kaiser) | 2177

Año: 2003
Duración: 200
Director: *Roger Young*
Con: *Peter O´Toole; Charlotte Rampling*

Aura, El (Aura, El) | 737

Año: 2005
Duración: 138
Director: *Fabián Bielinsky*
Con: *Ricardo Darín; Dolores Fonzi*

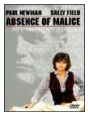

Ausencia de malicia (Absence of Malice) | 738

Año: 1981
Duración: 116
Director: *Sydney Pollack*
Con: *Paul Newman; Sally Field*

Documento generado por Griffith v0.12.1 - Copyright (C) 2005-2010 Vasco Nunes, Piotr O■arowski <griffith-private@lists.berlios.de> - Versión bajo la licencia GNU/GPL

Austerlitz (Austrelitz) | 563

Año: 1960
Duración: 166
Género: Bélico | Histórico
Director: *Abel Gance*
Con: *Claudia Cardinale; Jack Palance*

Australia (Australia) | 273

Año: 2008
Duración: 165
Género: Aventuras / Drama / Bélico / Romance
Director: *Baz Luhrmann*
Con: *Nicole Kidman; Hugh Jackman*

Avaro, El (L'Avare) | 2357

Año: 1980
Duración: 105
Director: *Louis de Funès, Jean Girault*
Con: *Louis de Funès; Frank David*

Ave María (Ave María) | 740

Año: 2000
Duración: 101
Director: *Eduardo Rossoff*
Con: *Teresa López-Tarín; Ana Torrent*

Ave del paraíso (Bird of Paradise) | 1811

Año: 1932
Duración: 80
Género: Adventure | Romance | Drama See more »
Director: *King Vidor*
Con: *Dolores del Rio como Luana; Joel McCrea como Johnny Baker*

Aventuras de Marco Polo, Las (Adventures of Marco Polo, The) | 2583

Año: 1938
Duración: 104
Director: *Archie Mayo (AKA Archie L. Mayo)*
Con: *Gary Cooper; Sigrid Gurie*

Aventuras en la Casa Blanca (Dick) | 2233

Año: 1999
Duración: 90
Director: *Andrew Fleming*
Con: *Kirsten Dunst; Michelle Williams*

Aventurero de medianoche, El (Honkytonk Man) | 741

Año: 1982
Duración: 122

Documento generado por Griffith v0.12.1 - Copyright (C) 2005-2010 Vasco Nunes, Piotr O■arowski <griffith-private@lists.berlios.de> - Versión bajo la licencia GNU/GPL

Director: *Clint Eastwood*
Con: *Clint Eastwood; Kyle Eastwood*

Aventureros, Los (Tres aventureros) (Aventuriers, Les) | 480

Año: 1967
Duración: 112
Género: Aventura
Director: *Robert Enrico*
Con: *Alain Delon; Lino Ventura*

Aviador, El (The Aviator) (Aviator, The) | 742

Año: 2004
Duración: 166
Director: *Martin Scorsese*
Con: *Leonardo DiCaprio; Cate Blanchett*

Ayer, hoy y mañana (Ieri, oggi e domani) | 743

Año: 1964
Duración: 119
Director: *Vittorio de Sica*
Con: *Sophia Loren; Marcello Mastroianni*

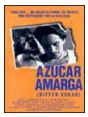

Azúcar amarga (Azúcar amarga) | 18

Año: 1996
Duración: 105
Género: Drama / Romance
Director: *León Ichaso*
Con: *René Lavan; Mayte Vilán*

Año pasado en Marienbad, El (Annèe dernière à Marienbad, L') | 416

Año: 1961
Duración: 94
Género: Drama | Intriga
Director: *Alain Resnais*
Con: *Delphine Seyrig; Giorgio Albertazzi*

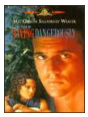

Año que vivimos peligrosamente, El (Year of Living Dangerously, The) | 211

Año: 1983
Duración: 115
Género: Aventuras | Periodisno | Drama
Director: *Peter Weir*
Con: *Mel Gibson; Sigourney Weaver*

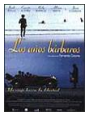

Años bárbaros, Los (Años bárbaros, Los) | 701

Año: 1998
Duración: 120
Director: *Fernando Colomo*
Con: *Jordi Mollà; Ernesto Alterio*

B

Documento generado por Griffith v0.12.1 - Copyright (C) 2005-2010 Vasco Nunes, Piotr O■arowski <griffith-private@lists.berlios.de> - Versión bajo la licencia GNU/GPL

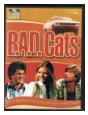

B.A.D. Cats (B.A.D. Cats) | 746

Año: 1980
Duración: 60
Género: Drama | Crime
Director: *Bernard L. Kowalski y Sutton Roley*
Con: *Asher Brauner como Officer Nick Donovan (10 episodes, 1980); Steve Hanks como Officer Ocee James (10 episodes, 1980)*

Babel (Babel) | 744

Año: 2006
Duración: 142
Director: *Alejandro González Iñárritu*
Con: *Brad Pitt; Cate Blanchett*

Babylon 5: El río de las almas (Babylon 5: The River of Souls) | 745

Año: 1998
Duración: 94
Director: *Janet Greek*
Con: *Jerry Doyle; Tracy Scoggins*

Back Stab (Back Stab) | 2278

Año: 1990
Duración: 91
Género: Crime | Drama | Mystery | Thriller See more »
Director: *Jim Kaufman*
Con: *James Brolin como Cliff Murphy; Dorothée Berryman como Juliet Powell*

Bagdad Café (Bagdad Cafe (AKA Out of Rosenheim)) | 747

Año: 1987
Duración: 91
Director: *Percy Adlon*
Con: *Marianne Sägebrecht; Jack Palance*

Bahía Esmeralda, La (Bahía Esmeralda, La) | 757

Año: 1990
Duración: 90
Director: *Jesús Franco (AKA Jess Franco)*
Con: *Robert Forster; George Kennedy*

Bailando con lobos (Dances with Wolves) | 748

Año: 1990
Duración: 180
Director: *Kevin Costner*
Con: *Kevin Costner; Mary McDonnell*

Bailar en la oscuridad (Dancer in the Dark) | 749

Año: 2000
Duración: 140
Director: *Lars von Trier*

Documento generado por Griffith v0.12.1 - Copyright (C) 2005-2010 Vasco Nunes, Piotr O■arowski <griffith-private@lists.berlios.de> - Versión bajo la licencia GNU/GPL

Con: *Björk; Catherine Deneuve*

Baile de los malditos, El (Young Lions, The) | 750

Año: 1958
Duración: 167
Director: *Edward Dmytryk*
Con: *Marlon Brando; Montgomery Clift*

Baile de los vampiros, El (Dance of the Vampires (The Fearless Vampire Killers, or Pardon Me, But Your Teeth Are in My Neck)) | 751

Año: 1967
Duración: 111
Director: *Roman Polanski*
Con: *Jack MacGowran; Roman Polanski*

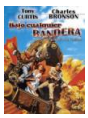

Bajo cualquier bandera (You Can't Win 'Em All) | 470

Año: 1970
Duración: 97
Género: Bélica
Director: *Peter Collinson*
Con: *Tony Curtis ... Adam Dyer ;*

Bajo diez banderas (Sotto dieci bandiere (Under Ten Flags)) | 2398

Año: 1960
Duración: 92
Director: *Duilio Coletti*
Con: *Van Heflin; Charles Laughton*

Bajo el fuego (Under Fire) | 2178

Año: 1983
Duración: 128
Director: *Roger Spottiswoode*
Con: *Nick Nolte; Gene Hackman*

Bajo el volcán (Under the Volcano) | 315

Año: 1984
Duración: 109
Género: Drama
Director: *John Huston*
Con: *Albert Finney; Jacqueline Bisset*

Bajo la lluvia (Rain) | 752

Año: 1932
Duración: 92
Director: *Lewis Milestone*
Con: *Joan Crawford; Walter Huston*

Bajo la piel (Bajo la piel) | 753

Documento generado por Griffith v0.12.1 - Copyright (C) 2005-2010 Vasco Nunes, Piotr O■arowski <griffith-private@lists.berlios.de> - Versión bajo la licencia GNU/GPL

Año: 1996
Duración: 110
Director: *Francisco J. Lombardi*
Con: *José Luis Ruiz; Ana Risueño*

Bajo sospecha (Under Suspicion) | 754

Año: 2000
Duración: 110
Director: *Stephen Hopkins*
Con: *Gene Hackman; Morgan Freeman*

Balada de Narayama, La (Narayama Bushi-ko) | 755

Año: 1983
Duración: 130
Director: *Shohei Imamura*
Con: *Ken Ogata; Sumiko Sakamoto*

Balada del soldado, La (Ballada o soldate) | 33

Año: 1959
Duración: 90
Género: Bélico | Segunda Guerra Mundial | Drama
Director: *Grigori Chukhrai*
Con: *Vladimir Ivashov; Zhanna Prokhorenko*

Balia, La (Balia, La) | 756

Año: 1998
Duración: 106
Director: *Marco Bellocchio*
Con: *Fabrizio Bentivoglio; Valeria Bruni Tedeschi*

Balzac (Balzac: A Life of Passion) | 2156

Año: 1999
Duración: 190
Director: *Josée Dayan*
Con: *Gérard Depardieu; Jeanne Moreau*

Balzac y la joven costurera china (Balzac et la petite tailleuse chinoise) | 758

Año: 2002
Duración: 116
Director: *Dai Sijie*
Con: *Zhou Xun; Chen Kun*

Bananas (Bananas) | 759

Año: 1971
Duración: 82
Director: *Woody Allen*
Con: *Woody Allen; Louise Lasser*

Documento generado por Griffith v0.12.1 - Copyright (C) 2005-2010 Vasco Nunes, Piotr O■arowski <griffith-private@lists.berlios.de> - Versión bajo la licencia GNU/GPL

Banda aparte (Bande à part) | 760

Año: 1964
Duración: 95
Director: *Jean-Luc Godard*
Con: *Anna Karina; Claude Brasseur*

Banderas de nuestros padres (Flags of Our Fathers) | 761

Año: 2006
Duración: 132
Director: *Clint Eastwood*
Con: *Ryan Phillippe; Jesse Bradford*

Bandido (Bandido) | 2292

Año: 1956
Duración: 88
Director: *Richard Fleischer*
Con: *Robert Mitchum; Gilbert Roland*

Banjo (Banjo) | 762

Año: 1947
Duración: 68
Género: Drama See more »
Director: *Richard Fleischer*
Con: *Sharyn Moffett como Pat Warren; Jacqueline White como Elizabeth Ames*

Banquete de boda, El (Xi yan) | 529

Año: 1993
Duración: 112
Género: Comedia
Director: *Ang Lee*
Con: *Ah-Leh Gua; Sihung Lung*

Baran (lluvia) (Baran) | 763

Año: 2001
Duración: 94
Director: *Majid Majidi*
Con: *Hossein Abedini; Zahra Bahrami*

Barba Azul (Bluebeard) | 497

Año: 1944
Duración: 72
Director: *Edgar G. Ulmer*
Con: *John Carradine; Jean Parker*

Barbero de Siberia, El (Sibirskij tsiryulnik) | 483

Año: 1999
Duración: 179
Género: Drama de época

Documento generado por Griffith v0.12.1 - Copyright (C) 2005-2010 Vasco Nunes, Piotr O■arowski <griffith-private@lists.berlios.de> - Versión bajo la licencia GNU/GPL

Director: *Nikita Mikhalkov*
Con: *Julia Ormond; Oleg Menschikov*

Barco a la deriva (Steamboat Round the Bend) | 388

Año: 1935
Duración: 88
Género: Drama
Director: *John Ford*
Con: *Will Rogers; Anne Shirley*

Barco de la muerte, El (Death Ship) | 2461

Año: 1980
Duración: 91
Director: *Alvin Rakoff*
Con: *George Kennedy; Nick Mancuso*

Barravento (Barravento) | 2661

Año: 1962
Duración: 78
Género: Drama
Director: *Glauber Rocha*
Con: *Antonio Pitanga; Luiza Maranhão*

Barrera, La (Bariera (Barrier)) | 298

Año: 1966
Duración: 77
Director: *Jerzy Skolimowski*
Con: *Joanna Szczerbic; Jan Nowicki*

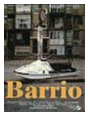

Barrio (Barrio) | 764

Año: 1998
Duración: 94
Director: *Fernando León de Aranoa*
Con: *Críspulo Cabezas; Timy*

Barrio Cuba (Barrio Cuba) | 765

Año: 2005
Duración: 105
Director: *Humberto Solás*
Con: *Luisa María Jiménez; Jorge Perugorría*

Batalla de Argel, La (Battaglia di Algeri, La) | 390

Año: 1965
Duración: 120
Género: Político | Bélico
Director: *Gillo Pontecorvo*
Con: *Jean Martin; Yacef Saadi*

Documento generado por Griffith v0.12.1 - Copyright (C) 2005-2010 Vasco Nunes, Piotr O■arowski <griffith-private@lists.berlios.de> - Versión bajo la licencia GNU/GPL

Batalla de Inglaterra, La (Battle of Britain) | 766

Año: 1969
Duración: 131
Director: *Guy Hamilton*
Con: *Laurence Olivier; Michael Caine*

Batalla de los sexos, La (Battle of the Sexes, The) | 767

Año: 1959
Duración: 84
Director: *Charles Crichton*
Con: *Peter Sellers; Robert Morley*

Batalla del Mar del Japón (Nihonkai daikaisen) | 571

Año: 1969
Duración: 128
Género: Histórica | Bélica
Director: *Seiji Maruyama*
Con: *Toshirô Mifune; Tatsuya Nakadai*

Batalla del Río de la Plata, La (Battle of the River Plate, The) | 574

Año: 1956
Duración: 116
Género: Bélico | II Guerra Mundial
Director: *Michael Powell, Emeric Pressburger*
Con: *Anthony Quayle; Peter Finch*

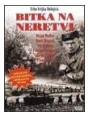

Batalla del río Neretva, La (Bitka na Neretvi (The Battle of the River Neretva)) | 78

Año: 1969
Duración: 102
Género: Bélico
Director: *Veljko Bulajic*
Con: *Sergei Bondarchuk; Yul Brynner*

Batallón de construcción (Fighting Seabees (Donovan's Army), The) | 232

Año: 1944
Duración: 100
Género: Bélica | II Guerra Mundial
Director: *Edward Ludwig*
Con: *John Wayne; Susan Hayward*

Batman (Batman (AKA Tim Burton's Batman)) | 768

Año: 1989
Duración: 121
Género: NO ESTÁ
Director: *Tim Burton*
Con: *Michael Keaton; Jack Nicholson*

Baño del Papa, El (Baño del Papa, El) | 140

Documento generado por Griffith v0.12.1 - Copyright (C) 2005-2010 Vasco Nunes, Piotr O■arowski <griffith-private@lists.berlios.de> - Versión bajo la licencia GNU/GPL

Año: 2005
Duración: 90
Género: Drama / Comedia
Director: *César Charlone, Enrique Fernández*
Con: *César Troncoso; Virginia Méndez*

Bedlam, hospital psiquiátrico (Bedlam) | 259

Año: 1946
Duración: 79
Género: Terror
Director: *Mark Robson*
Con: *Boris Karloff; Anna Lee*

Bella Mafia (Bella Mafia) | 769

Año: 1997
Duración: 165
Director: *David Greene*
Con: *Vanessa Redgrave; Nastassja Kinski*

Belle Toujours (Belle Toujours) | 1813

Año: 2006
Duración: 70
Director: *Manoel de Oliveira*
Con: *Michel Piccoli; Bulle Ogier*

Belleza robada (Stealing Beauty) | 779

Año: 1995
Duración: 118
Director: *Bernardo Bertolucci*
Con: *Liv Tyler; Jeremy Irons*

Berlin is in Germany (Berlin is in Germany) | 781

Año: 2001
Duración: 91
Director: *Hannes Stöhr*
Con: *Jörg Schüttauf; Julia Jäger*

Berlín Exprés (Berlin Express) | 780

Año: 1948
Duración: 87
Director: *Jacques Tourneur*
Con: *Merle Oberon; Robert Ryan*

Berlín Occidente (Foreign Affair, A) | 774

Año: 1948
Duración: 116
Director: *Billy Wilder*
Con: *Jean Arthur; Marlene Dietrich*

Documento generado por Griffith v0.12.1 - Copyright (C) 2005-2010 Vasco Nunes, Piotr O■arowski <griffith-private@lists.berlios.de> - Versión bajo la licencia GNU/GPL

Berlín interior (Berlin Affair) | 2379

Año: 1985
Duración: 122
Género: Drama
Director: *Liliana Cavani*
Con: *Gudrun Landgrebe; Kevin McNally*

Berlín: Sinfonía de una ciudad (Berlin - Die Symphonie der Großstadt) | 778

Año: 1927
Duración: 62
Director: *Walter Ruttmann*
Con: *Documentary*

Beso de la muerte, El (Kiss of Death) | 770

Año: 1947
Duración: 98
Director: *Henry Hathaway*
Con: *Victor Mature; Richard Widmark*

Beso del asesino, El (Killer's Kiss) | 775

Año: 1955
Duración: 67
Director: *Stanley Kubrick*
Con: *Frank Silvera; Irene Kane*

Best seller (Best Seller) | 771

Año: 1987
Duración: 110
Director: *John Flynn*
Con: *James Woods; Brian Dennehy*

Bestia humana, La (Bête humaine, La) | 776

Año: 1938
Duración: 99
Director: *Jean Renoir*
Con: *Jean Gabin; Simone Simon*

Betty (Betty) | 777

Año: 1992
Duración: 103
Director: *Claude Chabrol*
Con: *Marie Trintignant; Stéphane Audran*

Beyond the Sea (Beyond the Sea) | 2300

Año: 2004
Duración: 121
Director: *Kevin Spacey*
Con: *Kevin Spacey; Kate Bosworth*

Documento generado por Griffith v0.12.1 - Copyright (C) 2005-2010 Vasco Nunes, Piotr O■arowski <griffith-private@lists.berlios.de> - Versión bajo la licencia GNU/GPL

Bicicleta de Pekín, La (Shiqi sui de dan che (Beijing Bicycle)) | 772

Año: 2001
Duración: 113
Director: *Wang Xiaoshuai*
Con: *Zhou Xun; Gao Yuanyaun*

Bienvenido Mr. Chance (Being There) | 773

Año: 1979
Duración: 130
Director: *Hal Ashby*
Con: *Peter Sellers; Shirley MacLaine*

Bienvenido, Míster Marshall! (Bienvenido, Míster Marshall! (Bienvenido, Mr. Marshall)) | 782

Año: 1952
Duración: 75
Director: *Luis García Berlanga*
Con: *José Isbert; Lolita Sevilla*

Bienvenidos a Collinwood (Welcome to Collinwood) | 147

Año: 2002
Duración: 91
Género: Comedia
Director: *Anthony Russo, Joe Russo*
Con: *William H. Macy; George Clooney*

Bienvenidos al Norte (Bienvenue chez les Ch'tis) | 2347

Año: 2008
Duración: 106
Director: *Dany Boon*
Con: *Kad Merad; Dany Boon*

Big Fish (Big fish) | 2494

Año: 2003
Duración: 110
Género: Drama 1 Fantástico
Director: *Tim Burton*

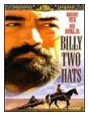

Billy Dos Sombreros (Billy Two Hats (The Lady and the Outlaw)) | 783

Año: 1974
Duración: 95
Director: *Ted Kotcheff*
Con: *Gregory Peck; Desi Arnaz Jr.*

Billy Elliot (Billy Elliot) | 784

Año: 2000
Duración: 111
Director: *Stephen Daldry*
Con: *Jamie Bell; Julie Walters*

Documento generado por Griffith v0.12.1 - Copyright (C) 2005-2010 Vasco Nunes, Piotr O■arowski <griffith-private@lists.berlios.de> - Versión bajo la licencia GNU/GPL

Billy, el embustero (Billy Liar) | 580

Año: 1963
Duración: 96
Género: Comedia
Director: *John Schlesinger*
Con: *Tom Courtenay; Wilfred Pickles*

Bird (Bird) | 785

Año: 1988
Duración: 140
Director: *Clint Eastwood*
Con: *Forest Whitaker; Diane Venora*

Black Hawk derribado (Black Hawk Down) | 786

Año: 2001
Duración: 144
Director: *Ridley Scott*
Con: *Josh Hartnett; Eric Bana*

Blade Runner (Blade Runner) | 787

Año: 1982
Duración: 112
Director: *Ridley Scott*
Con: *Harrison Ford; Sean Young*

Blanco perfecto (Gun Shy) (Gun Shy) | 788

Año: 2000
Duración: 102
Director: *Eric Blakeney*
Con: *Sandra Bullock; Liam Neeson*

Blanco, rojo y (Bianco, rosso e) | 2596

Año: 1971
Duración: 90
Género: Erótico
Director: *Alberto Lattuada*
Con: *Sophia Loren; Adriano Celentano*

Blood Money (Blood Money) | 789

Año: 1997
Duración: 90
Género: Crime | Mystery | Thriller See more »
Director: *John Shepphird*
Con: *James Brolin como Lt. Kincaid; Billy Drago como Agent Pierce*

Blue Juice (Una vida sin miedo) (Blue Juice) | 790

Año: 1995
Duración: 90

Documento generado por Griffith v0.12.1 - Copyright (C) 2005-2010 Vasco Nunes, Piotr O■arowski <griffith-private@lists.berlios.de> - Versión bajo la licencia GNU/GPL

Director: *Carl Prechezer*
Con: *Sean Pertwee; Catherine Zeta-Jones*

Bluff, los embrollones (Bluff storia di truffe e di imbroglioni) | 475

Año: 1976
Duración: 110
Género: Comedia
Director: *Sergio Corbucci*
Con: *Anthony Quinn ... Philip Bang ; Adriano Celentano ... Félix*

Bobby (Bobby) | 792

Año: 2006
Duración: 120
Director: *Emilio Estevez*
Con: *Anthony Hopkins; Helen Hunt*

Boca a boca (Boca a boca) | 793

Año: 1995
Duración: 106
Director: *Manuel Gómez Pereira*
Con: *Javier Bardem; Aitana Sánchez-Gijón*

Boca del lobo, La (Boca del lobo, La) | 794

Año: 1988
Duración: 116
Director: *Francisco J. Lombardi*
Con: *Gustavo Bueno; Toña Vega*

Boda de Rachel, La (Rachel Getting Married) | 274

Año: 2008
Duración: 116
Género: Drama
Director: *Jonathan Demme*
Con: *Anne Hathaway; Debra Winger*

Boda del Monzón, La (Monsoon Wedding) | 795

Año: 2001
Duración: 114
Director: *Mira Nair*
Con: *Naseeruddin Shah; Lillete Dubey*

Bodas reales (Royal Wedding) | 2262

Año: 1951
Duración: 92
Director: *Stanley Donen*
Con: *Fred Astaire; Jane Powell*

Bolero (Bolero) | 262

Documento generado por Griffith v0.12.1 - Copyright (C) 2005-2010 Vasco Nunes, Piotr O■arowski <griffith-private@lists.berlios.de> - Versión bajo la licencia GNU/GPL

Año: 1984
Duración: 106
Género: Drama erótico
Director: *John Derek*
Con: *Bo Derek; George Kennedy*

Bon Voyage (Bon Voyage) | 796

Año: 2003
Duración: 114
Director: *Jean-Paul Rappeneau*
Con: *Isabelle Adjani; Gérard Depardieu*

Bonaerense, El (Bonaerense, El) | 129

Año: 2002
Duración: 105
Género: Drama
Director: *Pablo Trapero*
Con: *Jorge Román; Mimi Ardúh*

Bonnie & Clyde (Bonnie & Clyde (Bonnie and Clyde)) | 797

Año: 1967
Duración: 111
Director: *Arthur Penn*
Con: *Warren Beatty; Faye Dunaway*

Borat: Lecciones culturales de América para beneficio de la gloriosa nación de Kazajistán (Borat: Cultural Learnings of America for Make Benefit Glorious Nation of Kazakhstan) | 798

Año: 2006
Duración: 84
Director: *Larry Charles*
Con: *Sacha Baron Cohen; Pamela Anderson*

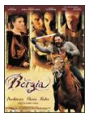

Borgia, Los (Borgia, Los) | 46

Año: 2006
Duración: 120
Género: Drama histórico
Director: *Antonio Hernández*
Con: *Sergio Peris-Mencheta; Paz Vega*

Borrachera de poder (L'ivresse du pouvoir) | 799

Año: 2006
Duración: 110
Director: *Claude Chabrol*
Con: *Isabelle Huppert; François Berléand*

Bowling for Columbine (Bowling for Columbine) | 800

Año: 2002
Duración: 120
Director: *Michael Moore*
Con: *Documentary*

Documento generado por Griffith v0.12.1 - Copyright (C) 2005-2010 Vasco Nunes, Piotr O■arowski <griffith-private@lists.berlios.de> - Versión bajo la licencia GNU/GPL

Boxeador, El (Battling Butler) | 801

Año: 1926
Duración: 71
Director: *Buster Keaton*
Con: *Buster Keaton; Sally O'Neil*

Brazil (Brazil) | 803

Año: 1985
Duración: 131
Director: *Terry Gilliam*
Con: *Jonathan Pryce; Robert De Niro*

Breve encuentro (Brief Encounter) | 804

Año: 1945
Duración: 85
Director: *David Lean*
Con: *Celia Johnson; Trevor Howard*

Brick (Brick) | 805

Año: 2005
Duración: 119
Director: *Rian Johnson*
Con: *Joseph Gordon-Levitt; Lukas Haas*

Brigada antisecuestro (Raid on Enttebe) | 2503

Año: 1976
Duración: 120
Género: Drama | Acción
Director: *Irvin Kershner*

Brigada suicida, La (T-Men) | 806

Año: 1947
Duración: 92
Director: *Anthony Mann*
Con: *Dennis O'Keefe; Mary Meade*

Brubaker (Brubaker) | 807

Año: 1980
Duración: 132
Director: *Stuart Rosenberg*
Con: *Robert Redford; Yaphet Kotto*

Brumas de inquietud (Another Time, Another Place) | 808

Año: 1958
Duración: 91
Director: *Lewis Allen*
Con: *Lana Turner; Barry Sullivan*

Documento generado por Griffith v0.12.1 - Copyright (C) 2005-2010 Vasco Nunes, Piotr O■arowski <griffith-private@lists.berlios.de> - Versión bajo la licencia GNU/GPL

Bruto, El (Bruto, El) | 809

Año: 1953
Duración: 81
Director: *Luis Buñuel*
Con: *Pedro Armendáriz; Katy Jurado*

Buchanan cabalga de nuevo (Buchanan Rides Alone) | 228

Año: 1958
Duración: 78
Género: Western
Director: *Budd Boetticher*
Con: *Randolph Scott; Craig Stevens*

Buda explotó por vergüenza (Buda az sharm foru rikht (Buddha Collapsed out of Shame)) | 163

Año: 2007
Duración: 81
Género: Drama
Director: *Hana Makhmalbaf*
Con: *Nikbakht Noruz; Abdolali Hoseinali*

Buen alemán, El (Good German, The) | 810

Año: 2006
Duración: 108
Director: *Steven Soderbergh*
Con: *George Clooney; Cate Blanchett*

Buen hijo, El (Good Son, The) | 811

Año: 1993
Duración: 87
Director: *Joseph Ruben*
Con: *Macaulay Culkin; Elijah Wood*

Buen pastor, El (Good Shepherd, The) | 812

Año: 2006
Duración: 160
Director: *Robert De Niro*
Con: *Matt Damon; Angelina Jolie*

Buena Vista Social Club (Buena Vista Social Club) | 814

Año: 1999
Duración: 100
Director: *Wim Wenders*
Con: *Documentary; Ry Cooder*

Buena boda, La (Beau Mariage, Le) | 813

Año: 1981
Duración: 97
Director: *Éric Rohmer*

Documento generado por Griffith v0.12.1 - Copyright (C) 2005-2010 Vasco Nunes, Piotr O■arowski <griffith-private@lists.berlios.de> - Versión bajo la licencia GNU/GPL

Con: *Béatrice Romand; André Dussollier*

Buenas chicas, Las (Bonnes femmes, Les) | 2644

Año: 1960
Duración: 102
Género: Comedia. Nouvelle vague
Director: *Claude Chabrol*
Con: *Bernardette Lafont; Clothilde Joano*

Buenas noches, y buena suerte (Good Night. And Good Luck) | 1810

Año: 2005
Duración: 90
Director: *George Clooney*
Con: *David Strathairn; George Clooney*

Buffalo Bill en territorio tomahawk (Buffalo Bill in Tomahawk Territory) | 2265

Año: 1952
Duración: 66
Director: *Bernard B. Ray*
Con: *Clayton Moore; Slim Andrews*

Bugsy (Bugsy) | 815

Año: 1991
Duración: 135
Director: *Barry Levinson*
Con: *Warren Beatty; Annette Bening*

Buried (Enterrado) (Buried) | 2560

Año: 2010
Duración: 93
Género: Intriga | Thriller
Director: *Rodrigo Cortés*
Con: *Ryan Reynolds; Ivana Miño*

Burla del diablo, La (Beat the Devil) | 816

Año: 1953
Duración: 89
Director: *John Huston*
Con: *Humphrey Bogart; Gina Lollobrigida*

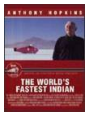

Burt Munro: un sueño, una leyenda (World's Fastest Indian, The) | 441

Año: 2005
Duración: 127
Género: Aventuras / Drama
Director: *Roger Donaldson*
Con: *Anthony Hopkins; Bruce Greenwood*

Bus Stop (Bus Stop) | 817

Documento generado por Griffith v0.12.1 - Copyright (C) 2005-2010 Vasco Nunes, Piotr O■arowski <griffith-private@lists.berlios.de> - Versión bajo la licencia GNU/GPL

Año: 1956
Duración: 96
Director: *Joshua Logan*
Con: *Marilyn Monroe; Don Murray*

Bye Bye Berlusconi! (Bye Bye Berlusconi!) | 592

Año: 2006
Duración: 90
Género: Comedia | Política
Director: *Jan Henrik Stahlberg*
Con: *Maurizio Antonini; Lucia Chiarla*

C

C.R.A.Z.Y. (C.R.A.Z.Y. (CRAZY)) | 192

Año: 2005
Duración: 127
Género: Drama / Homosexualidad
Director: *Jean-Marc Vallée*
Con: *Michel Côté; Danielle Proulx*

Caballero oscuro, El (The Dark Knight) (Dark Knight (Batman Begins 2), The) | 133

Año: 2008
Duración: 152
Género: Thriller / Fantástico / Acción / Drama / Cómic / Secuela
Director: *Christopher Nolan*
Con: *Christian Bale; Heath Ledger*

Caballeros de la mesa cuadrada, Los (y sus locos seguidores) (Monty Python and the Holy Grail) | 183

Año: 1974
Duración: 90
Género: Comedia / Edad Media
Director: *Terry Jones , Terry Gilliam*
Con: *John Cleese; Michael Palin*

Caballos salvajes (Chino) (Valdez, il mezzosangue (Chino)) | 471

Año: 1973
Duración: 98
Género: Western
Director: *John Sturges, Duilio Coletti*
Con: *Charles Bronson; Jill Ireland*

Cabaña, La (Little Hut, The) | 2353

Año: 1957
Duración: 90
Director: *Mark Robson*
Con: *Ava Gardner; Stewart Granger*

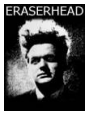

Cabeza borradora (Eraserhead) (Eraserhead) | 387

Año: 1976
Duración: 90

Documento generado por Griffith v0.12.1 - Copyright (C) 2005-2010 Vasco Nunes, Piotr O■arowski <griffith-private@lists.berlios.de> - Versión bajo la licencia GNU/GPL

Género: Fantástico / Drama
Director: *David Lynch*
Con: *John Nance; Charlotte Stewart*

Caché (Escondido) (Caché) | 824

Año: 2005
Duración: 117
Director: *Michael Haneke*
Con: *Daniel Auteuil; Juliette Binoche*

Cadena perpetua (Shawshank Redemption, The) | 827

Año: 1994
Duración: 142
Director: *Frank Darabont*
Con: *Tim Robbins; Morgan Freeman*

Cadenas rotas (Great Expectations) | 2476

Año: 1946
Duración: 118
Director: *David Lean*
Con: *John Mills; Valerie Hobson*

Cadáver a los postres, Un (Murder by Death) | 825

Año: 1976
Duración: 94
Director: *Robert Moore*
Con: *Alec Guinness; David Niven*

Caja de las sorpresas, La (Wrong Box, The) | 826

Año: 1966
Duración: 105
Director: *Bryan Forbes*
Con: *John Mills; Michael Caine*

Caja de música, La (Music Box) | 831

Año: 1989
Duración: 123
Director: *Constantin Costa-Gavras*
Con: *Jessica Lange; Armin Mueller-Stahl*

Caja negra, La (Boîte noir, La) | 562

Año: 2005
Duración: 90
Género: Intriga | Drama
Director: *Richard Berry*
Con: *José García; Marion Cotillard*

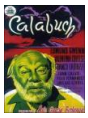

Calabuch (Calabuch) | 2431

Documento generado por Griffith v0.12.1 - Copyright (C) 2005-2010 Vasco Nunes, Piotr O■arowski <griffith-private@lists.berlios.de> - Versión bajo la licencia GNU/GPL

Año: 1956
Duración: 92
Director: *Luis García Berlanga*
Con: *Edmund Gwenn; Valentina Cortese*

Calle 42 (42nd Street) | 833

Año: 1933
Duración: 89
Director: *Lloyd Bacon*
Con: *Dick Powell; Ruby Keeler*

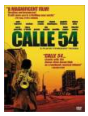

Calle 54 (Calle 54) | 834

Año: 2000
Duración: 105
Director: *Fernando Trueba*
Con: *Documentary; Michel Camilo*

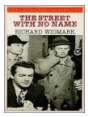

Calle sin nombre, La (Street with No Name, The) | 835

Año: 1948
Duración: 91
Director: *William Keighley*
Con: *Mark Stevens; Richard Widmark*

Callejón de los milagros, El (Callejón de los milagros, El) | 836

Año: 1995
Duración: 144
Director: *Jorge Fons*
Con: *Salma Hayek; Ernesto Gómez Cruz*

Callejón sin salida (Cul-de-sac) | 998

Año: 1966
Duración: 111
Director: *Roman Polanski*
Con: *Donald Pleasence; Jacqueline Bisset*

Callejón sin salida (AKA Calle sin salida) (Dead End) | 2352

Año: 1937
Duración: 93
Director: *William Wyler*
Con: *Sylvia Sidney; Joel McCrea*

Calma total (Dead Calm) | 2336

Año: 1989
Duración: 95
Director: *Phillip Noyce*
Con: *Nicole Kidman; Sam Neill*

Calumnia, La (Children's Hour, The) | 832

Documento generado por Griffith v0.12.1 - Copyright (C) 2005-2010 Vasco Nunes, Piotr O■arowski <griffith-private@lists.berlios.de> - Versión bajo la licencia GNU/GPL

Año: 1962
Duración: 107
Director: *William Wyler*
Con: *Audrey Hepburn; Shirley MacLaine*

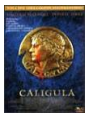

Calígula (Caligula) | 2179

Año: 1977
Duración: 155
Director: *Tinto Brass*
Con: *Peter O'Toole; Malcolm McDowell*

Camarada X (Comrade X) | 2528

Año: 1940
Duración: 90
Género: Comedia | Drama
Director: *King Vidor*
Con: *Clark Gable; Hedy Lamarr*

Camaradas, Los (I compagni) (Compagni, I) | 926

Año: 1963
Duración: 128
Director: *Mario Monicelli*
Con: *Marcello Mastroianni; Renato Salvatori*

Camarera, La (Waitress) | 179

Año: 2007
Duración: 104
Género: Comedia romántica
Director: *Adrienne Shelly*
Con: *Keri Russell; Nathan Fillion*

Camas blandas, batallas duras (Soft Beds, Hard Battles (AKA Undercovers Hero)) | 838

Año: 1974
Duración: 107
Director: *Roy Boulting*
Con: *Peter Sellers; Lila Kedrova*

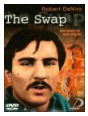

Cambalache (Swap, The) (Sam's Song (AKA The Swap - Line of Fire)) | 2181

Año: 1969
Duración: 89
Director: *John C. Broderick, John Shade*
Con: *Robert De Niro; Jennifer Warren*

Cambio de hábiros (Changing Habits) | 2182

Año: 1997
Duración: 95
Género: Comedy | Drama See more »
Director: *Lynn Roth*
Con: *Moira Kelly como Susan 'Soosh' Teague; Taylor Negron como Boutique owner*

Documento generado por Griffith v0.12.1 - Copyright (C) 2005-2010 Vasco Nunes, Piotr O■arowski <griffith-private@lists.berlios.de> - Versión bajo la licencia GNU/GPL

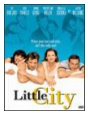

Cambio de parejas (Little City) (Little City) | 1410

Año: 1997
Duración: 90
Director: *Roberto Benabib*
Con: *Jon Bon Jovi; Penelope Ann Miller*

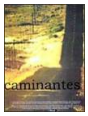

Caminantes (Caminantes) | 841

Año: 2001
Duración: 60
Director: *Fernando León de Aranoa*
Con: *Documentary*

Camino (Camino) | 272

Año: 2008
Duración: 143
Género: 2008: 6 premios Goya: Mejor película, director, guión original, actriz (Carme Elías), actor de reparto (Jordi Dauder), actriz revelación (Nerea Camacho)
Director: *Javier Fesser*
Con: *Nerea Camacho; Carmen Elías*

Camino a Guantanamo (Road To Guantanamo, The) | 839

Año: 2006
Duración: 95
Director: *Michael Winterbottom, Mat Whitecross*
Con: *Rizwan Ahmed; Farhad Harun*

Camino a la gloria (Glory Road) (Glory Road) | 840

Año: 2006
Duración: 123
Director: *James Gartner*
Con: *Josh Lucas; Derek Luke*

Camino a la perdición (Road to Perdition) | 842

Año: 2002
Duración: 119
Director: *Sam Mendes*
Con: *Tom Hanks; Paul Newman*

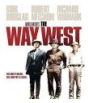

Camino de Oregón (Way West, The) | 507

Año: 1967
Duración: 122
Género: Western
Director: *Andrew V. McLaglen*
Con: *Kirk Douglas; Robert Mitchum*

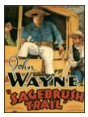

Camino de Sagebrush, El (Sagebrush Trail) | 237

Año: 1933
Duración: 58
Género: Western

Documento generado por Griffith v0.12.1 - Copyright (C) 2005-2010 Vasco Nunes, Piotr O■arowski <griffith-private@lists.berlios.de> - Versión bajo la licencia GNU/GPL

Director: *Armand Schaefer*
Con: *John Wayne; Nancy Shubert*

Camino de Santa Fe (Santa Fe Trail) | 212

Año: 1940
Duración: 110
Género: Western
Director: *Michael Curtiz*
Con: *Errol Flynn; Olivia de Havilland*

Camino de los ingleses, El (Camino de los ingleses, El) | 843

Año: 2006
Duración: 118
Director: *Antonio Banderas*
Con: *Victoria Abril; Juan Diego*

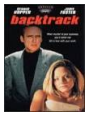

Camino de retorno (Backtrack) | 2272

Año: 1989
Duración: 99
Director: *Dennis Hopper*
Con: *Jodie Foster; Dennis Hopper*

Canadian Pacific (Canadian Pacific) | 229

Año: 1949
Duración: 95
Director: *Edwin L. Marin*
Con: *Randolph Scott; Jane Wyatt*

Canciones para después de una guerra (Canciones para después de una guerra) | 845

Año: 1971
Duración: 99
Director: *Basilio Martín Patino*
Con: *Documentary*

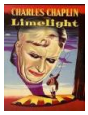

Candilejas (Limelight) | 846

Año: 1952
Duración: 145
Director: *Charles Chaplin*
Con: *Charles Chaplin; Claire Bloom*

Cantando bajo la lluvia (Singin' in the Rain) | 847

Año: 1952
Duración: 102
Director: *Stanley Donen, Gene Kelly*
Con: *Gene Kelly; Donald O'Connor*

Capitanes de Abril (Capitães de Abril) | 848

Documento generado por Griffith v0.12.1 - Copyright (C) 2005-2010 Vasco Nunes, Piotr O■arowski <griffith-private@lists.berlios.de> - Versión bajo la licencia GNU/GPL

Año: 1999
Duración: 119
Director: *María de Medeiros*
Con: *Stefano Accorsi; Fele Martínez*

Capitán Apache (Captain Apache) | 203

Año: 1971
Duración: 89
Género: Western
Director: *Alexander Singer*
Con: *Lee Van Cleef ... Capt. Apache ; Carroll Baker ... Maude*

Capitán Kidd, El (Captain Kidd) | 692

Año: 1945
Duración: 88
Director: *Rowland V. Lee*
Con: *Charles Laughton; Randolph Scott*

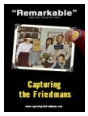

Capturing the Friedmans (Capturing the Friedmans) | 849

Año: 2003
Duración: 107
Director: *Andrew Jarecki*
Con: *Documentary*

Car Wash (Car Wash) | 850

Año: 1976
Duración: 97
Género: Comedy | Drama | Romance See more »
Director: *Michael Schultz*
Con: *Darrow Igus como Floyd; Otis Day como Lloyd (as De Wayne Jessie)*

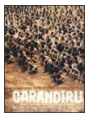

Carandiru (Carandiru) | 113

Año: 2003
Duración: 145
Género: Drama
Director: *Héctor Babenco*
Con: *Luiz Carlos Vasconcelos; Milton Goncalves*

Cargamento potente, Un (Shipment, The) | 851

Año: 2001
Duración: 92
Género: Comedy | Crime See more »
Director: *Alex Wright*
Con: *Matthew Modine como Mitch Garrett; Elizabeth Berkley como Candy Colucci*

Carnaval de las almas, El (Carnival of Souls) | 85

Año: 1962
Duración: 78
Género: Terror
Director: *Herk Harvey*
Con: *Candace Hilligoss; Frances Feist*

Documento generado por Griffith v0.12.1 - Copyright (C) 2005-2010 Vasco Nunes, Piotr O■arowski <griffith-private@lists.berlios.de> - Versión bajo la licencia GNU/GPL

Carnicero, El (Boucher, Le) | 852

Año: 1970
Duración: 94
Director: *Claude Chabrol*
Con: *Jean Yanne; Stéphane Audran*

Carretera 301 (Highway 301) | 2549

Año: 1950
Duración: 83
Género: Cine negro | Drama
Director: *Andrew L. Stone*
Con: *Steve Cochran; Virginia Grey*

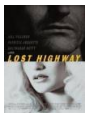

Carretera perdida (Lost Highway) | 2483

Año: 1997
Duración: 134
Director: *David Lynch*
Con: *Bill Pullman; Patricia Arquette*

Carretera, La (The Road) (Road, The) | 2369

Año: 2009
Duración: 112
Director: *John Hillcoat*
Con: *Viggo Mortensen; Kodi Smit-McPhee*

Carrie (Carrie) | 250

Año: 1976
Duración: 97
Género: Terror
Director: *Brian De Palma*
Con: *Sissy Spacek; Piper Laurie*

Carros de fuego (Chariots of Fire) | 251

Año: 1981
Duración: 123
Género: Drama | Deporte
Director: *Hugh Hudson*
Con: *Ben Cross; Ian Charleson*

Carroza de oro, La (Carrosse d'or, Le) | 2646

Año: 1953
Duración: 103
Género: Comedia. Drama. Romance. América colonial. Siglo XVIII. Teatro
Director: *Jean Renoir*
Con: *Anna Magnani; Odoardo Spadaro*

Carta de amor (Love Letter) (Love Letter) | 853

Año: 1995

Documento generado por Griffith v0.12.1 - Copyright (C) 2005-2010 Vasco Nunes, Piotr O■arowski <griffith-private@lists.berlios.de> - Versión bajo la licencia GNU/GPL

Duración: 117
Director: *Shunji Iwai*
Con: *Miho Nakayama; Etsushi Toyokawa*

Carta del Kremlin, La (Kremlin Letter, The) | 2206

Año: 1970
Duración: 120
Director: *John Huston*
Con: *Bibi Andersson; Richard Boone*

Cartas desde Iwo Jima (Letters From Iwo Jima) | 56

Año: 2006
Duración: 141
Género: Bélica
Director: *Clint Eastwood*
Con: *Ken Watanabe; Kazunari Ninomiya*

Cartero, El (y Pablo Neruda) (Postino, Il) | 854

Año: 1994
Duración: 115
Director: *Michael Radford*
Con: *Philippe Noiret; Massimo Troisi*

Casa de Bernarda Alba, La (Casa de Bernarda Alba, La) | 856

Año: 1987
Duración: 103
Director: *Mario Camus*
Con: *Irene Gutiérrez Caba; Ana Belén*

Casa de arena y niebla (House of Sand and Fog) | 855

Año: 2003
Duración: 126
Director: *Vadim Perelman*
Con: *Jennifer Connelly; Ben Kingsley*

Casa de bambú, La (House of Bamboo) | 2396

Año: 1955
Duración: 99
Director: *Samuel Fuller*
Con: *Robert Stack; Robert Ryan*

Casa eléctrica, La (Electric House, The) | 821

Año: 1922
Duración: 19
Género: Short | Comedy See more »
Director: *Edward F. Cline, Buster Keaton*
Con: *Buster Keaton (as 'Buster' Keaton) rest of cast listed alphabetically:; Virginia Fox como Girl (uncredited)*

Documento generado por Griffith v0.12.1 - Copyright (C) 2005-2010 Vasco Nunes, Piotr O■arowski <griffith-private@lists.berlios.de> - Versión bajo la licencia GNU/GPL

Casa en la sombra, La (On Dangerous Ground) | 2313

Año: 1951
Duración: 82
Director: *Nicholas Ray*
Con: *Robert Ryan; Ida Lupino*

Casa encantada, La (Ghosts on the Loose) | 857

Año: 1943
Duración: 67
Director: *William Beaudine*
Con: *Leo Gorcey; Huntz Hall*

Casa número 322, La (Pushover) | 547

Año: 1954
Duración: 88
Género: Thriller
Director: *Richard Quine*
Con: *Fred MacMurray; Philip Carey*

Casa roja, La (Red house, The) | 498

Año: 1947
Duración: 100
Director: *Delmer Daves*
Con: *Edward G. Robinson; Judith Anderson*

Casablanca (Casablanca) | 858

Año: 1942
Duración: 102
Director: *Michael Curtiz*
Con: *Humphrey Bogart; Ingrid Bergman*

Casi famosos (Almost Famous) | 860

Año: 2000
Duración: 122
Director: *Cameron Crowe*
Con: *Billy Crudup; Frances McDormand*

Casi todas las mujeres son iguales (Misadventures of Margaret, The) | 861

Año: 1998
Duración: 92
Director: *Brian Skeet*
Con: *Parker Posey; Brooke Shields*

Casita blanca, La. La ciudad oculta (Casita blanca, La. La ciudad oculta) | 862

Año: 2002
Duración: 82
Género: Documental
Director: *Carles Balagué*

Documento generado por Griffith v0.12.1 - Copyright (C) 2005-2010 Vasco Nunes, Piotr O■arowski <griffith-private@lists.berlios.de> - Versión bajo la licencia GNU/GPL

Con: *Documentary; Roger Casamajor*

Caso Bourne, El (Bourne Identity, The) | 377

Año: 2002
Duración: 113
Género: Acción / Intriga / Thriller
Director: *Doug Liman*
Con: *Matt Damon; Franka Potente*

Caso Wells, El (The Flock) (Flock, The) | 2452

Año: 2007
Duración: 101
Director: *Lau Wai Keung (AKA Andrew Lau)*
Con: *Richard Gere; Claire Danes*

Caso de Thomas Crown, El (Thomas Crown Affair, The) | 71

Año: 1968
Duración: 102
Género: Intriga | Drama
Director: *Norman Jewison*
Con: *Steve McQueen; Faye Dunaway*

Casshern (Casshern) | 863

Año: 2004
Duración: 141
Director: *Kazuaki Kiriya*
Con: *Yusuke Iseya ; Kumiko Aso*

Cateto a babor (Cateto a babor) | 2416

Año: 1970
Duración: 83
Director: *Ramón Fernández*
Con: *Alfredo Landa; José Gálvez*

Catwoman (Catwoman) | 865

Año: 2004
Duración: 101
Director: *Pitof*
Con: *Halle Berry; Sharon Stone*

Cautiva (Captive) | 867

Año: 1998
Duración: 92
Director: *Roger Cardinal*
Con: *Erika Eleniak; Michael Ironside*

Cautivo del deseo (Of Human Bondage) | 866

Documento generado por Griffith v0.12.1 - Copyright (C) 2005-2010 Vasco Nunes, Piotr O■arowski <griffith-private@lists.berlios.de> - Versión bajo la licencia GNU/GPL

Año: 1934
Duración: 83
Director: *John Cromwell*
Con: *Leslie Howard; Bette Davis*

Cautivos (Captives) | 868

Año: 1994
Duración: 100
Director: *Angela Pope*
Con: *Tim Roth; Julia Ormond*

Cautivos del mal (Bad and the Beautiful, The) | 597

Año: 1952
Duración: 114
Género: Drama
Director: *Vincente Minnelli*
Con: *Kirk Douglas; Lana Turner*

Cayo de la muerte, El (Cayo de la muerte, El) | 2656

Año: 2010
Duración: 88
Género: Adventure
Director: *Wolney Oliveira*
Con: *Rodolfo Caleb Casas como Rodolfo; Alberto Pujol como Ambrosio*

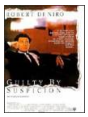

Caza de brujas (Guilty by Suspicion) | 870

Año: 1991
Duración: 105
Director: *Irwin Winkler*
Con: *Robert De Niro; Annette Bening*

Caza salvaje (Death Hunt) | 2423

Año: 1981
Duración: 97
Director: *Peter R. Hunt*
Con: *Charles Bronson; Lee Marvin*

Caza, La (Caza, La) | 869

Año: 1965
Duración: 93
Director: *Carlos Saura*
Con: *Ismael Merlo; Alfredo Mayo*

Cazador blanco, corazón negro (White Hunter, Black Heart) | 54

Año: 1990
Duración: 112
Género: Aventuras
Director: *Clint Eastwood*
Con: *Clint Eastwood; Jeff Fahey*

Documento generado por Griffith v0.12.1 - Copyright (C) 2005-2010 Vasco Nunes, Piotr O■arowski <griffith-private@lists.berlios.de> - Versión bajo la licencia GNU/GPL

Cazador de forajidos (Tin star, The) | 2430

Año: 1957
Duración: 94
Director: *Anthony Mann*
Con: *Henry Fonda como Morgan 'Morg' Hickman; Anthony Perkins como Sheriff Ben Owens*

Cazador, El (Deer Hunter, The) | 872

Año: 1978
Duración: 183
Director: *Michael Cimino*
Con: *Robert De Niro; Meryl Streep*

Cazadores de emociones (Sensation Hunters) | 170

Año: 1938
Duración: 73
Género: Drama
Director: *Charles Vidor*

Cazadores de mentes (Mindhunters) (Mindhunters) | 873

Año: 2003
Duración: 106
Director: *Renny Harlin*
Con: *Val Kilmer; LL Cool J*

Caída del Imperio Romano, La (Fall of the Roman Empire, The) | 828

Año: 1964
Duración: 149
Director: *Anthony Mann*
Con: *Sophia Loren; Stephen Boyd*

Caído del cielo (Out of the Blue) | 1565

Año: 1980
Duración: 93
Director: *Dennis Hopper*
Con: *Linda Manz; Dennis Hopper*

Caídos del cielo (Caídos del cielo) | 830

Año: 1990
Duración: 127
Director: *Francisco J. Lombardi*
Con: *Gustavo Bueno; Marisol Palacios*

Caídos sobre un árbol (Sur un arbre perché) | 579

Año: 1971
Duración: 90
Género: Comedia
Director: *Serge Korber*
Con: *Louis de Funès; Geraldine Chaplin*

Documento generado por Griffith v0.12.1 - Copyright (C) 2005-2010 Vasco Nunes, Piotr O■arowski <griffith-private@lists.berlios.de> - Versión bajo la licencia GNU/GPL

Cañas y barro (Cañas y barro) | 2184

Año: 1978
Duración: 330
Director: *Rafael Romero Marchent*
Con: *José Bódalo; Victoria Vera*

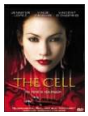

Celda, La (Cell, The) | 874

Año: 2000
Duración: 115
Director: *Tarsem Singh*
Con: *Jennifer Lopez; Vince Vaughn*

Celebración (Festen (The Celebration)) | 2638

Año: 1998
Duración: 105
Género: Drama. Dogma. Familia
Director: *Thomas Vinterberg*
Con: *Henning Moritzen; Ulrich Thomsen*

Cena a las ocho (Dinner at Eight) | 875

Año: 1933
Duración: 113
Director: *George Cukor*
Con: *Marie Dressler; John Barrymore*

Cena de los acusados, La (Thin Man, The) | 876

Año: 1934
Duración: 89
Director: *W.S. van Dyke*
Con: *William Powell; Myrna Loy*

Cena de los idiotas, La (Dîner de cons, Le (The Dinner Game)) | 877

Año: 1998
Duración: 77
Director: *Francis Veber*
Con: *Thierry Lhermitte; Jacques Villeret*

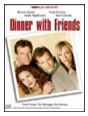

Cena entre amigos (Dinner With Friends) | 2186

Año: 2001
Duración: 84
Director: *Norman Jewison*
Con: *Dennis Quaid; Andie MacDowell*

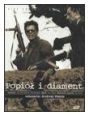

Cenizas y diamantes (Popiól I Diament) | 363

Año: 1958
Duración: 102
Género: Drama
Director: *Andrzej Wajda*

Documento generado por Griffith v0.12.1 - Copyright (C) 2005-2010 Vasco Nunes, Piotr O■arowski <griffith-private@lists.berlios.de> - Versión bajo la licencia GNU/GPL

Con: *Zbigniew Cybulski; Ewa Krzyzanowska*

Centinela, alerta! (Centinela, alerta!) | 878

Año: 1937
Duración: 80
Director: *Jean Grémillon, Luis Buñuel*
Con: *Pablo Álvarez Rubio; Raúl Cancio*

Cerco roto (Breakthrough (Steiner - Das eiserne Kreuz, 2. Teil)) | 2399

Año: 1979
Duración: 115
Director: *Andrew V. McLaglen*
Con: *Richard Burton; Robert Mitchum*

Cerebro de un billón de dólares, El (AKA El cerebro de un millón de dólares) (Billion Dollar Brain) | 89

Año: 1967
Duración: 111
Género: Espionaje
Director: *Ken Russell*
Con: *Michael Caine; Karl Malden*

Cerebro que no quería morir, El (Brain That Wouldn't Die, The) | 802

Año: 1962
Duración: 82
Director: *Joseph Green*
Con: *Jason Evers; Leslie Daniels*

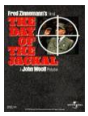

Chacal (Day of the Jackal, The) | 1156

Año: 1973
Duración: 141
Director: *Fred Zinnemann*
Con: *Edward Fox; Michael Lonsdale*

Chacal de Nahueltoro, El (Chacal de Nahueltoro, El) | 880

Año: 1969
Duración: 88
Director: *Miguel Littin*
Con: *Nelson Villagra; Shenda Román*

Chanson d'amour (Quand j'étais chanteur) | 844

Año: 2006
Duración: 112
Director: *Xavier Giannoli*
Con: *Gérard Depardieu; Cécile De France*

Chantaje en Broadway (Dulce sabor del éxito, El) (Sweet Smell of Success) | 881

Año: 1957

Documento generado por Griffith v0.12.1 - Copyright (C) 2005-2010 Vasco Nunes, Piotr O■arowski <griffith-private@lists.berlios.de> - Versión bajo la licencia GNU/GPL

Duración: 96
Director: *Alexander MacKendrick*
Con: *Burt Lancaster; Tony Curtis*

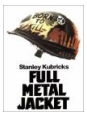

Chaqueta metálica, La (Full Metal Jacket) | 418

Año: 1987
Duración: 120
Género: Bélica (Guerra del Vietnam) / Ejército / Drama
Director: *Stanley Kubrick*
Con: *Matthew Modine; Vincent D'Onofrio*

Charada (Charade) | 882

Año: 1963
Duración: 113
Director: *Stanley Donen*
Con: *Cary Grant; Audrey Hepburn*

Che: El argentino (Che: El argentino (Che: The Argentine)) | 176

Año: 2008
Duración: 140
Género: Biográfico | Político
Director: *Steven Soderbergh*
Con: *Benicio del Toro; Demián Bichir*

Che: Guerrilla (Che: Guerrilla) | 457

Año: 2008
Duración: 140
Género: Drama biográfico | Cine político
Director: *Steven Soderbergh*
Con: *Benicio del Toro; Franka Potente*

Checking Out (Checking Out) | 1372

Año: 2005
Duración: 94
Género: Comedy See more »
Director: *Jeff Hare*
Con: *Peter Falk como Morris Applebaum; Laura San Giacomo como Flo Applebaum*

Chica cortada en dos, Una (Fille coupée en deux, La) | 162

Año: 2007
Duración: 115
Género: Thriller / Drama
Director: *Claude Chabrol*
Con: *Ludivine Sagnier; Benoît Magimel*

Chica del gángster, La (Mad Dog and Glory) | 883

Año: 1993
Duración: 97
Director: *John McNaughton*
Con: *Robert De Niro; Uma Thurman*

Documento generado por Griffith v0.12.1 - Copyright (C) 2005-2010 Vasco Nunes, Piotr O■arowski <griffith-private@lists.berlios.de> - Versión bajo la licencia GNU/GPL

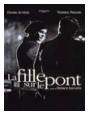

Chica del puente, La (Fille sur le pont, La) | 884

Año: 1999
Duración: 90
Director: *Patrice Leconte*
Con: *Daniel Auteuil; Vanessa Paradis*

Chica que vino en un paquete de regalo, La (Girl Who Came Gift-Wrapped, The) | 885

Año: 1974
Duración: 74
Género: Comedy See more »
Director: *Bruce Bilson*
Con: *Karen Valentine como Sandy Brown / Sandy Benson; Richard Long como Michael Green*

Chicken (Chicken) | 396

Año: 1996
Duración: 90
Género: Comedia
Director: *Grant Lahood*
Con: *Bryan Marshall, Cliff Curtis, Ellie Smith y Martyn Sanderson*

Chico que conquistó Hollywood, El (Kid Stays in the Picture, The) | 1828

Año: 2002
Duración: 91
Director: *Brett Morgen, Nanette Burstein*
Con: *Documentary*

Chicos de Scottsboro, Los (Heavens Fall) | 509

Año: 2006
Duración: 105
Género: Drama | Racismo
Director: *Terry Green*
Con: *Timothy Hutton; David Strathairn*

Chicos de la gloria, Los (Glory Boys, The) | 1268

Año: 1984
Duración: 139
Género: Thriller See more »
Director: *Michael Ferguson*
Con: *Rod Steiger como Professor David Sokarev; Anthony Perkins como Jimmy*

Chicos del coro, Los (Choristes, Les) | 886

Año: 2004
Duración: 95
Director: *Christophe Barratier*
Con: *Gérard Jugnot; François Berléand*

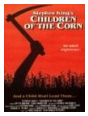

Chicos del maíz, Los (Children of the Corn) | 887

Año: 1984

Documento generado por Griffith v0.12.1 - Copyright (C) 2005-2010 Vasco Nunes, Piotr O■arowski <griffith-private@lists.berlios.de> - Versión bajo la licencia GNU/GPL

Duración: 93
Director: *Fritz Kiersch*
Con: *Peter Horton; Linda Hamilton*

Chicos no lloran, Los (Boys Dont't Cry) (Boys Don't Cry) | 888

Año: 1999
Duración: 114
Director: *Kimberly Peirce*
Con: *Hilary Swank; Chloë Sevigny*

Chinatown (Chinatown) | 426

Año: 1974
Duración: 131
Género: Intriga | Cine negro
Director: *Roman Polanski*
Con: *Jack Nicholson; Faye Dunaway*

Chinois à Paris, Les (Chinois à Paris, Les) | 472

Año: 1974
Duración: 115
Género: Comedia
Director: *Jean Yanne*
Con: *Jean Yanne ... Régis Forneret ; Nicole Calfan ... Stéphanie*

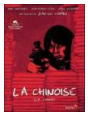

Chinoise, La (la china) (Chinoise, La) | 1815

Año: 1967
Duración: 96
Director: *Jean-Luc Godard*
Con: *Anne Wiazemsky; Jean-Pierre Léaud*

Chocolat (Chocolat) | 524

Año: 2000
Duración: 121
Género: Comedia
Director: *Lasse Hallström*
Con: *Juliette Binoche; Johnny Depp*

Chungking Express (Chong qing sen lin (Chungking Express)) | 2355

Año: 1994
Duración: 103
Director: *Wong Kar-Wai*
Con: *Brigitte Lin; Chin Hsia*

Cicatriz, La (Blizna) | 889

Año: 1976
Duración: 101
Director: *Krzysztof Kieslowski*
Con: *Franciszek Pieczka; Mariusz Dmochowski*

Documento generado por Griffith v0.12.1 - Copyright (C) 2005-2010 Vasco Nunes, Piotr O■arowski <griffith-private@lists.berlios.de> - Versión bajo la licencia GNU/GPL

Cid, El (Cid, El) | 890

Año: 1961
Duración: 184
Director: *Anthony Mann*
Con: *Charlton Heston; Sophia Loren*

Cielo amarillo (Yellow Sky) | 891

Año: 1948
Duración: 98
Director: *William A. Wellman*
Con: *Gregory Peck; Anne Baxter*

Cielo protector, El (Sheltering Sky, The) | 1827

Año: 1989
Duración: 133
Director: *Bernardo Bertolucci*
Con: *Debra Winger; John Malkovich*

Cielo sobre Berlín, El (Himmel über Berlin, Der (Wings of Desire)) | 892

Año: 1987
Duración: 128
Director: *Wim Wenders*
Con: *Bruno Ganz; Peter Falk*

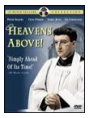

Cielos arriba (Heavens Above!) | 893

Año: 1963
Duración: 118
Director: *John Boulting, Roy Boulting*
Con: *Peter Sellers; Cecil Parker*

Cien mil dólares al sol (Cent mille dollars au soleil) | 520

Año: 1964
Duración: 130
Género: Aventuras
Director: *Henri Verneuil*
Con: *Jean-Paul Belmondo; Lino Ventura*

Ciervas, Las (Biches, Les) | 2295

Año: 1968
Duración: 100
Director: *Claude Chabrol*
Con: *Jean-Louis Trintignant; Jacqueline Sassard*

Cigarro de la locura (Reefer madnes) | 169

Año: 1936
Duración: 66
Género: Drama
Director: *Louis J. Gasnier*

Documento generado por Griffith v0.12.1 - Copyright (C) 2005-2010 Vasco Nunes, Piotr O■arowski <griffith-private@lists.berlios.de> - Versión bajo la licencia GNU/GPL

Con: *Dorothy Short como Mary; Kenneth Craig como Bill*

Cinco tumbas al Cairo (Five Graves to Cairo) | 894

Año: 1943
Duración: 91
Director: *Billy Wilder*
Con: *Franchot Tone; Erich von Stroheim*

Cinderella Man: El hombre que no se dejó tumbar (Cinderella Man) | 895

Año: 2005
Duración: 144
Director: *Ron Howard*
Con: *Russell Crowe; Renée Zellweger*

Cinema Paradiso (Nuovo Cinema Paradiso) | 433

Año: 1989
Duración: 123
Género: Drama
Director: *Giuseppe Tornatore*
Con: *Philippe Noiret; Jacques Perrin*

Cinta blanca, La (Weisse Band, Das - Eine deutsche Kindergeschichte (The White Ribbon)) | 2314

Año: 2009
Duración: 145
Director: *Michael Haneke*
Con: *Susanne Lothar; Ulrich Tukur*

Circo, El (Circus, The) | 896

Año: 1928
Duración: 72
Director: *Charles Chaplin*
Con: *Charles Chaplin; Merna Kennedy*

Circulo rojo (Cercle rouge, Le) | 108

Año: 1970
Duración: 150
Género: Intriga | Cine negro
Director: *Jean-Pierre Melville*
Con: *Alain Delon; Yves Montand*

Cisne negro (Black Swan) | 2622

Año: 2010
Duración: 109
Género: Drama. Thriller. Drama psicológico. Thriller psicológico. Ballet
Director: *Darren Aronofsky*
Con: *Natalie Portman; Mila Kunis*

Cita con Venus (Appointment with Venus) | 898

Documento generado por Griffith v0.12.1 - Copyright (C) 2005-2010 Vasco Nunes, Piotr O■arowski <griffith-private@lists.berlios.de> - Versión bajo la licencia GNU/GPL

Año: 1951
Duración: 90
Director: *Ralph Thomas*
Con: *David Niven; Glynis Johns*

Cita en Honduras (Appointment in Honduras) | 337

Año: 1953
Duración: 79
Género: Aventuras
Director: *Jacques Tourneur*
Con: *Glenn Ford ; Jack Elam*

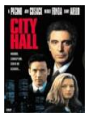
City Hall. La sombra de la corrupción (City Hall) | 899

Año: 1995
Duración: 117
Director: *Harold Becker*
Con: *Al Pacino; Bridget Fonda*

Ciudad de Dios (Cidade de Deus) | 900

Año: 2002
Duración: 130
Director: *Fernando Meirelles, Kátia Lund*
Con: *Matheus Nachtergaele; Seu Jorge*

Ciudad de las mujeres, La (Città delle donne, La) | 901

Año: 1979
Duración: 140
Director: *Federico Fellini*
Con: *Marcello Mastroianni; Anna Prucnal*

Ciudad de vida y muerte (City of Life and Death (Nanjing! Nanjing!)) | 2386

Año: 2009
Duración: 132
Director: *Lu Chuan*
Con: *Liu Ye; Gao Yuanyuan*

Ciudad del crimen, La (Top of the World) | 902

Año: 1997
Duración: 100
Género: Action | Thriller See more »
Director: *Sidney J. Furie*
Con: *Peter Weller como Ray Mercer; Dennis Hopper como Charles Atlas*

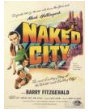
Ciudad desnuda, La (Naked City, The) | 903

Año: 1948
Duración: 96
Director: *Jules Dassin*
Con: *Barry Fitzgerald; Howard Duff*

Documento generado por Griffith v0.12.1 - Copyright (C) 2005-2010 Vasco Nunes, Piotr O■arowski <griffith-private@lists.berlios.de> - Versión bajo la licencia GNU/GPL

Ciudad en llamas (AKA Emergencia) (City on Fire) | 481

Año: 1979
Duración: 106
Género: Aventuras | Catástrofes
Director: *Alvin Rakoff*
Con: *Barry Newman; Susan Clark*

Ciudad muy caliente (City Heat) | 149

Año: 1984
Duración: 94
Género: Acción
Director: *Richard Benjamin*
Con: *Clint Eastwood; Burt Reynolds*

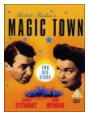

Ciudad mágica (Magic Town) | 904

Año: 1947
Duración: 103
Director: *William A. Wellman*
Con: *James Stewart; Jane Wyman*

Ciudad y los perros, La (Ciudad y los perros, La) | 2183

Año: 1985
Duración: 135
Director: *Francisco J. Lombardi*
Con: *Gustavo Bueno; Pablo Serra*

Ciudadano Bob Roberts (Bob Roberts) | 791

Año: 1993
Duración: 105
Director: *Tim Robbins*
Con: *Tim Robbins; Giancarlo Esposito*

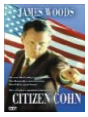

Ciudadano Cohn (Citizen Cohn) | 905

Año: 1992
Duración: 107
Género: Drama See more »
Director: *Frank Pierson*
Con: *James Woods como Roy Marcus Cohn; Joe Don Baker como Sen. Joseph McCarthy*

Ciudadano Kane (Citizen Kane) | 907

Año: 1941
Duración: 119
Director: *Orson Welles*
Con: *Orson Welles; Joseph Cotten*

Ciudadano X (Citizen X) | 906

Año: 1994
Duración: 105

Documento generado por Griffith v0.12.1 - Copyright (C) 2005-2010 Vasco Nunes, Piotr O■arowski <griffith-private@lists.berlios.de> - Versión bajo la licencia GNU/GPL

Director: *Chris Gerolmo*
Con: *Stephen Rea; Donald Sutherland*

Civility (Civility) | 908

Año: 2000
Duración: 82
Género: Thriller See more »
Director: *Caesar Cavaricci*
Con: *William Forsythe como Andrew; Tom Arnold como Marty*

Clamor de indignación (Hue and Cry) (Hue and Cry) | 1732

Año: 1947
Duración: 82
Director: *Charles Crichton*
Con: *Alastair Sim; Harry Fowler*

Clan, El (Blood Clan) | 2286

Año: 1990
Duración: 87
Género: Horror See more »
Director: *Charles Wilkinson*
Con: *Michele Little como Katy Bane; Robert Wisden como Stuart Roos*

Clandestino y caballero (Cloak and Dagger) | 39

Año: 1946
Duración: 106
Género: Intriga
Director: *Fritz Lang*
Con: *Gary Cooper; Lilli Palmer*

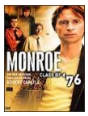

Clase del 76 (Class of '76 (AKA Monroe - Class of '76)) | 909

Año: 2005
Duración: 150
Director: *Ashley Pearce*
Con: *Robert Carlyle; Daniel Mays*

Clase obrera va al paraíso, La (Classe operaia va in paradiso, La) | 2545

Año: 1971
Duración: 125
Género: Drama social
Director: *Elio Petri*
Con: *Gian Maria Volonté; Mariangela Malato*

Clase, La (Entre les murs) (Entre les murs) | 542

Año: 2008
Duración: 128
Género: Drama
Director: *Laurent Cantet*
Con: *François Bégaudeau; Nassim Amrabt*

Documento generado por Griffith v0.12.1 - Copyright (C) 2005-2010 Vasco Nunes, Piotr O■arowski <griffith-private@lists.berlios.de> - Versión bajo la licencia GNU/GPL

Clavo, El (Clavo, El) | 2345

Año: 1944
Duración: 99
Director: *Rafael Gil*
Con: *Amparo Rivelles; Rafael Durán*

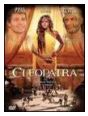

Cleopatra (Cleopatra) | 2165

Año: 1999
Duración: 177
Director: *Franc Roddam*
Con: *Billy Zane; Timothy Dalton*

Cliente muerto no paga (Dead Men Don't Wear Plaid) | 1289

Año: 1982
Duración: 89
Director: *Carl Reiner*
Con: *Steve Martin; Rachel Ward*

Cliente, El (Client, The) | 910

Año: 1994
Duración: 120
Director: *Joel Schumacher*
Con: *Susan Sarandon; Tommy Lee Jones*

Climas, Los (Iklimler) | 2607

Año: 2006
Duración: 101
Género: Drama
Director: *Nuri Bilge Ceylan*
Con: *Ebru Ceylan; Nuri Bilge Ceylan*

Club de la lucha, El (Fight Club) | 2544

Año: 1999
Duración: 139
Género: Drama | Acción
Director: *David Fincher*
Con: *Brad Pitt; Edward Norton*

Club privado (Club privé pour couples avertis) | 2130

Año: 1974
Duración: 85
Género: Cine erótico
Director: *Max Pécas*
Con: *Philippe Gasté ... Marcel ; Chantal Arondel ... Lise*

Cocinero, el ladrón, su mujer y su amante, El (Cook, the Thief, His Wife and Her Lover, The) | 911

Año: 1989
Duración: 123

Documento generado por Griffith v0.12.1 - Copyright (C) 2005-2010 Vasco Nunes, Piotr O■arowski <griffith-private@lists.berlios.de> - Versión bajo la licencia GNU/GPL

Director: *Peter Greenaway*
Con: *Richard Bohringen; Michael Gambon*

Cocoon (Cocoon) | 912

Año: 1985
Duración: 117
Director: *Ron Howard*
Con: *Steve Guttenberg; Brian Dennehy*

Colina, La (Hill, The) | 359

Año: 1965
Duración: 122
Género: Drama / Segunda Guerra Mundial
Director: *Sidney Lumet*
Con: *Sean Connery; Harry Andrews*

Collateral (Collateral) | 915

Año: 2004
Duración: 120
Director: *Michael Mann*
Con: *Tom Cruise; Jamie Foxx*

Colmena, La (Colmena, La) | 916

Año: 1982
Duración: 105
Director: *Mario Camus*
Con: *Victoria Abril; Luis Escobar*

Color púrpura, El (Color Purple, The) | 917

Año: 1985
Duración: 147
Director: *Steven Spielberg*
Con: *Danny Glover; Whoopi Goldberg*

Comandante (Comandante) | 918

Año: 2003
Duración: 93
Director: *Oliver Stone*
Con: *Documentary; Fidel Castro*

Comando Leopardo (Kommando Leopard) | 437

Año: 1985
Duración: 100
Género: Bélico
Director: *Antonio Margheriti*
Con: *Lewis Collins; Klaus Kinski*

Comando Patos Salvajes (Geheimcode: Wildgänse (Code Name: Wild Geese)) | 305

Documento generado por Griffith v0.12.1 - Copyright (C) 2005-2010 Vasco Nunes, Piotr O■arowski <griffith-private@lists.berlios.de> - Versión bajo la licencia GNU/GPL

Año: 1984
Duración: 101
Género: Bélico
Director: *Antonio Margheriti*
Con: *Lewis Collins; Lee Van Cleef*

Comando al infierno (Comando al infierno) | 397

Año: 1969
Duración: 88
Género: Bélico
Director: *José Luis Merino*
Con: *Guy Madison ... Major Carter ; Raffaella Carrà ... Sara van Kolstrom*

Comando en el mar de China (Too Late the Hero) | 438

Año: 1970
Duración: 133
Género: Bélico (II Guerra Mundial)
Director: *Robert Aldrich*
Con: *Michael Caine; Cliff Robertson*

Comando secreto (Secret War of Harry Frigg, The) | 2581

Año: 1968
Duración: 110
Director: *Jack Smight*
Con: *Paul Newman; Sylva Koscina*

Comando suicida (Der Commander) | 445

Año: 1988
Duración: 105
Género: Acción
Director: *Antonio Margheriti*
Con: *Lee Van Cleef; Lewis Collins*

Comedia sexual de una noche de verano, La (Midsummer Night's Sex Comedy, A) | 919

Año: 1982
Duración: 88
Director: *Woody Allen*
Con: *Woody Allen; Mia Farrow*

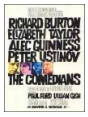

Comediantes, Los (Comedians, The) | 2112

Año: 1967
Duración: 150
Director: *Peter Glenville*
Con: *Richard Burton; Elizabeth Taylor*

Comer, beber, amar (Yin shi nan nu (Eat Drink Man Woman)) | 920

Año: 1994
Duración: 123
Director: *Ang Lee*
Con: *Sihung Lung; Kuei-Mei Yang*

Documento generado por Griffith v0.12.1 - Copyright (C) 2005-2010 Vasco Nunes, Piotr O■arowski <griffith-private@lists.berlios.de> - Versión bajo la licencia GNU/GPL

Como en las mejores familias (Air de famille, Un) | 922

Año: 1997
Duración: 110
Director: *Cédric Klapisch*
Con: *Jean-Pierre Bacri; Jean-Pierre Darroussin*

Como un relámpago (Como un relámpago) | 674

Año: 1996
Duración: 105
Director: *Miguel Hermoso*
Con: *Santiago Ramos; Assumpta Serna*

Compañeros mortales (Deadly Companions, The) | 927

Año: 1961
Duración: 93
Director: *Sam Peckinpah*
Con: *Maureen O'Hara; Brian Keith*

Compromiso, El (Arrangement, The) | 100

Año: 1968
Duración: 127
Género: Drama
Director: *Elia Kazan*
Con: *Kirk Douglas; Faye Dunaway*

Comulgantes, Los (Nattvardsgästerna) | 928

Año: 1963
Duración: 80
Director: *Ingmar Bergman*
Con: *Ingrid Thulin; Max von Sydow*

Comunidad, La (Comunidad, La) | 466

Año: 2000
Duración: 107
Género: Comedia | Terror
Director: *Álex de la Iglesia*
Con: *Carmen Maura; Emilio Gutiérrez Caba*

Con el dinero de los demás (Other People's Money) | 929

Año: 1991
Duración: 97
Director: *Norman Jewison*
Con: *Danny DeVito; Gregory Peck*

Con faldas y a lo loco (Some Like It Hot) | 931

Año: 1959
Duración: 119
Director: *Billy Wilder*

Documento generado por Griffith v0.12.1 - Copyright (C) 2005-2010 Vasco Nunes, Piotr O■arowski <griffith-private@lists.berlios.de> - Versión bajo la licencia GNU/GPL

Con: *Marilyn Monroe; Tony Curtis*

Con la muerte en los talones (North by Northwest) | 932

Año: 1959
Duración: 136
Director: *Alfred Hitchcock*
Con: *Cary Grant; Eva Marie Saint*

Con las horas contadas (D.O.A. (DOA)) | 933

Año: 1950
Duración: 83
Director: *Rudolph Maté*
Con: *Edmond O'Brien; Pamela Britton*

Con los ojos cerrados (The Happy Ending) (Happy Ending, The) | 2573

Año: 1969
Duración: 117
Género: Drama | Alcoholismo
Director: *Richard Brooks*
Con: *Jean Simmons; John Forsythe*

Con quién andan nuestras hijas (Con quién andan nuestras hijas) | 23

Año: 1956
Duración: 95
Género: Drama
Director: *Emilio Gómez Muriel*
Con: *Silvia Derbez como Isabel; Yolanda Varela como Lucia*

Con sangre y fuego (Ogniem i mieczem) | 934

Año: 1999
Duración: 182
Director: *Jerzy Hoffman*
Con: *Mihcael Zebrowki; Izabella Scorupco*

Con sus mismas armas (Man with the Gun) | 2428

Año: 1955
Duración: 83
Director: *Richard Wilson*
Con: *Robert Mitchum; Jan Sterling*

Con él llegó el escándalo (Home from the Hill) | 930

Año: 1960
Duración: 151
Director: *Vincente Minnelli*
Con: *Robert Mitchum; Eleanor Parker*

Conciencia culpable (Guilty Conscience) | 935

Documento generado por Griffith v0.12.1 - Copyright (C) 2005-2010 Vasco Nunes, Piotr O■arowski <griffith-private@lists.berlios.de> - Versión bajo la licencia GNU/GPL

Año: 1985
Duración: 110
Género: Intriga | Thriller
Director: *David Greene*
Con: *Anthony Hopkins; Blythe Danner*

Concierto, El (Le concert) | 2371

Año: 2009
Duración: 119
Director: *Radu Mihaileanu*
Con: *Aleksei Guskov; Mélanie Laurent*

Concursante (Concursante) | 2109

Año: 2007
Duración: 88
Director: *Rodrigo Cortés*
Con: *Leonardo Sbaraglia; Chete Lera*

Concurso (Konkurs (Audition / Talent Competition)) | 936

Año: 1964
Duración: 47
Director: *Milos Forman*
Con: *Documentary*

Conde de Montecristo, El (AKA El Conde de Monte Cristo) (Comte de Monte Cristo, El) | 2166

Año: 1998
Duración: 400
Director: *Josée Dayan*
Con: *Gérard Depardieu; Ornella Muti*

Condenado a muerte se ha escapado, Un (Condamné à mort s'est échappé, Un) | 937

Año: 1956
Duración: 99
Director: *Robert Bresson*
Con: *François Leterrier; Roland Monod*

Condesa rusa, La (White Countess, The) | 2439

Año: 2005
Duración: 135
Director: *James Ivory*
Con: *Ralph Fiennes; Natasha Richardson*

Conductor para Vera (Voditel dlya Very) | 938

Año: 2004
Duración: 105
Género: Drama
Director: *Pavel Chukhraj*
Con: *Igor Petrenko como Viktor; Yelena Babenko como Vera (as Alyona Babenko)*

Documento generado por Griffith v0.12.1 - Copyright (C) 2005-2010 Vasco Nunes, Piotr O■arowski <griffith-private@lists.berlios.de> - Versión bajo la licencia GNU/GPL

Conejo en la luna (Conejo en la luna) | 939

Año: 2005
Duración: 95
Director: *Jorge Ramírez Suárez*
Con: *Bruno Bichir; Lorraine Pilkington*

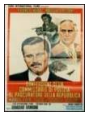

Confesiones de un comisario a un juez de instrucción (Confessione di un commissario di polizia al procuratore della repubblica) | 2514

Año: 1971
Duración: 101
Género: Drama | Crimen | Mafia
Director: *Damiano Damiani*
Con: *Franco Nero; Martin Balsam*

Confesiones verdaderas (True Confessions) | 940

Año: 1981
Duración: 108
Director: *Ulu Grosbard*
Con: *Robert De Niro; Robert Duvall*

Confidence (Confidence) | 554

Año: 2003
Duración: 98
Género: Thriller | Drama
Director: *James Foley*
Con: *Edward Burns; Dustin Hoffman*

Confidencias (Gruppo di famiglia in un interno) | 62

Año: 1974
Duración: 120
Género: Drama
Director: *Luchino Visconti*
Con: *Burt Lancaster; Silvana Mangano*

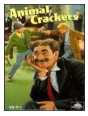

Conflicto de los Hermanos Marx, El (Animal Crackers) | 942

Año: 1930
Duración: 98
Director: *Victor Heerman*
Con: *The Marx Brothers (spanish: Los Hermanos Marx); Groucho Marx*

Conformista, El (Conformista, Il) | 575

Año: 1970
Duración: 108
Género: Drama
Director: *Bernardo Bertolucci*
Con: *Jean-Louis Trintignant; Stefania Sandrelli*

Conocerás al hombre de tus sueños (You Will Meet a Tall Dark Stranger) | 2627

Año: 2010

Documento generado por Griffith v0.12.1 - Copyright (C) 2005-2010 Vasco Nunes, Piotr O■arowski <griffith-private@lists.berlios.de> - Versión bajo la licencia GNU/GPL

Duración: 98
Género: Drama. Comedia. Comedia dramática
Director: *Woody Allen*
Con: *Josh Brolin; Anthony Hopkins*

Conquistadores de Atlantis, Los (Warlords of Atlantis) | 309

Año: 1978
Duración: 96
Género: Aventuras | Ciencia ficción
Director: *Kevin Connor*
Con: *Doug McClure; Shane Rimmer*

Consejero, El (Consigliori, Il) | 351

Año: 1973
Duración: 104
Género: Mafia
Director: *Alberto De Martino*
Con: *Martin Balsam; Tomas Milian*

Consejo de familia (Conseil de famille) | 107

Año: 1986
Duración: 98
Género: Drama
Director: *Constantin Costa-Gavras*
Con: *Johnny Hallyday; Fanny Ardant*

Conspiración (Conspiracy Theory) | 943

Año: 1997
Duración: 135
Director: *Richard Donner*
Con: *Mel Gibson; Julia Roberts*

Conspiración bajo el mar (Deep Sea Conspiracy) | 946

Año: 1987
Duración: 91
Género: Action | Sci-Fi | Thriller
Director: *Michael Brun*
Con: *Patty Talbot como Kate (as Patricia Talbot); Peter Snider como Chris*

Conspiración de silencio (Bad Day at Black Rock) | 947

Año: 1955
Duración: 81
Director: *John Sturges*
Con: *Spencer Tracy; Robert Ryan*

Conspiración en Berlín (Quiller Memorandum, The) | 948

Año: 1966
Duración: 100
Director: *Michael Anderson*
Con: *George Segal; Alec Guinness*

Documento generado por Griffith v0.12.1 - Copyright (C) 2005-2010 Vasco Nunes, Piotr O■arowski <griffith-private@lists.berlios.de> - Versión bajo la licencia GNU/GPL

Conspiración, La (Wilby Conspiracy, The) | 945

Año: 1975
Duración: 105
Director: *Ralph Nelson*
Con: *Sidney Poitier; Michael Caine*

Constance (Constance) | 949

Año: 1984
Duración: 104
Director: *Bruce Morrison*
Con: *Donogh Rees; Martin Vaughan*

Constantine (Constantine) | 950

Año: 2005
Duración: 120
Director: *Francis Lawrence*
Con: *Keanu Reeves; Rachel Weisz*

Contra el muro (Against the Wall) | 952

Año: 1994
Duración: 111
Director: *John Frankenheimer*
Con: *Kyle MacLachlan; Samuel L. Jackson*

Contra la pared (Gegen Die Wand (Head-On)) | 953

Año: 2004
Duración: 121
Director: *Fatih Akin*
Con: *Birol Ünel; Sibel Kekilli*

Contrabandistas de Moonfleet, Los (Moonfleet) | 2332

Año: 1955
Duración: 89
Director: *Fritz Lang*
Con: *Stewart Granger; John Whitely*

Contratiempo (Bad Timing) | 954

Año: 1979
Duración: 123
Director: *Nicolas Roeg*
Con: *Art Garfunkel; Theresa Russell*

Contrato del dibujante, El (Draughtsman's Contract, The) | 955

Año: 1982
Duración: 103
Director: *Peter Greenaway*
Con: *Anthony Higgins; Janet Suzman*

Documento generado por Griffith v0.12.1 - Copyright (C) 2005-2010 Vasco Nunes, Piotr O■arowski <griffith-private@lists.berlios.de> - Versión bajo la licencia GNU/GPL

Conversaciones con mi jardinero (Dialogue avec mon jardinier) | 2447

Año: 2007
Duración: 109
Director: *Jean Becker*
Con: *Daniel Auteuil; Jean-Pierre Darroussin*

Conversación, La (Conversation, The) | 956

Año: 1974
Duración: 113
Director: *Francis Ford Coppola*
Con: *Gene Hackman; John Cazale*

Cool Money: un atraco cinco estrellas (Cool Money) | 2189

Año: 2005
Duración: 89
Género: Drama See more »
Director: *Gary Burns*
Con: *James Marsters como Bobby Comfort; John Cassini como Sammy Nalo*

Cool money. Un atraco cinco estrellas (Cool money) | 417

Año: 2005
Duración: 87
Género: Drama
Director: *Gary Burns*
Con: *James Marsters ... Bobby Comfort ;*

Copacabana (Copacabana) | 957

Año: 1947
Duración: 92
Director: *Alfred E. Green*
Con: *Groucho Marx; Carmen Miranda*

Copycat (Copycat) | 2329

Año: 1995
Duración: 123
Director: *Jon Amiel*
Con: *Sigourney Weaver; Holly Hunter*

Copying Beethoven (Copying Beethoven) | 944

Año: 2006
Duración: 104
Director: *Agnieszka Holland*
Con: *Ed Harris; Diane Kruger*

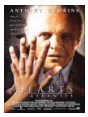

Corazones en Atlántida (Hearts in Atlantis) | 960

Año: 2001
Duración: 101
Director: *Scott Hicks*

Documento generado por Griffith v0.12.1 - Copyright (C) 2005-2010 Vasco Nunes, Piotr O■arowski <griffith-private@lists.berlios.de> - Versión bajo la licencia GNU/GPL

Con: *Anthony Hopkins; Anton Yelchin*

Corazón de campeón (Kid, The) | 958

Año: 1997
Duración: 90
Director: *John Hamilton*
Con: *Jeff Saumier; Jason Tremblay*

Corazón del bosque, El (Corazón del bosque, El) | 2542

Año: 1978
Duración: 100
Género: Drama
Director: *Manuel Gutiérrez Aragón*
Con: *Norman Briski; Ángela Molina*

Corazón del ángel, El (Angel Heart) | 959

Año: 1987
Duración: 113
Director: *Alan Parker*
Con: *Mickey Rourke; Robert De Niro*

Corazón invencible, Un (Mighty Heart, A) | 277

Año: 2007
Duración: 100
Género: Drama / Basado en hechos reales
Director: *Michael Winterbottom*
Con: *Angelina Jolie; Dan Futterman*

Corea hora cero (One Minute to Zero) | 569

Año: 1952
Duración: 106
Género: Bélico
Director: *Tay Garnett*
Con: *Robert Mitchum; Ann Blyth*

Corona de hierro, La (Corona di ferro, La) | 961

Año: 1941
Duración: 108
Director: *Alessandro Blasetti*
Con: *Elisa Cegani; Luisa Ferida*

Coronado (Coronado) | 2438

Año: 2003
Duración: 90
Director: *Claudio Fäh (AKA Claudio Faeh)*
Con: *Kristin Dattilo; Clayton Rohner*

Coronel no tiene quien le escriba, El (Coronel no tiene quien le escriba, El) | 962

Documento generado por Griffith v0.12.1 - Copyright (C) 2005-2010 Vasco Nunes, Piotr O■arowski <griffith-private@lists.berlios.de> - Versión bajo la licencia GNU/GPL

Año: 1999
Duración: 118
Director: *Arturo Ripstein*
Con: *Fernando Luján; Marisa Paredes*

Corporation, The (Corporation, The) | 326

Año: 2004
Duración: 145
Género: Documental
Director: *Mark Achbar, Jennifer Abbott*
Con: *Documentary; Noam Chomsky*

Cortador de césped, El (Lawnmower Man, The) | 941

Año: 1992
Duración: 148
Director: *Brett Leonard*
Con: *Jeff Fahey; Pierce Brosnan*

Cortina rasgada (Torn Curtain) | 963

Año: 1966
Duración: 128
Director: *Alfred Hitchcock*
Con: *Paul Newman; Julie Andrews*

Cosas que perdimos en el fuego [En México: Lo que perdimos en el camino (Things We Lost In The Fire) | 24

Año: 2007
Duración: 119
Género: Drama / Drogas
Director: *Susanne Bier*
Con: *Halle Berry; Benicio del Toro*

Cosecha de hielo, La (Ice Harvest, The) | 1824

Año: 2005
Duración: 88
Director: *Harold Ramis*
Con: *John Cusack; Billy Bob Thornton*

Costa de los mosquitos, La (Mosquito Coast, The) | 2325

Año: 1986
Duración: 117
Director: *Peter Weir*
Con: *Harrison Ford; River Phoenix*

Countdown (Lichnyy nomer) | 964

Año: 2004
Duración: 100
Género: Action | Adventure | Crime | Thriller See more »
Director: *Evgeny Lavrentiev*
Con: *Aleksey Makarov como Maj. Aleksei Smolin; Louise Lombard como Catherine Stone*

Documento generado por Griffith v0.12.1 - Copyright (C) 2005-2010 Vasco Nunes, Piotr O■arowski <griffith-private@lists.berlios.de> - Versión bajo la licencia GNU/GPL

Counterforce (Counterforce (Renegade Force)) | 2194

Año: 1998
Duración: 90
Género: Action | Thriller See more »
Director: *Martin Kunert*
Con: *Michael Rooker como Matt Cooper; Robert Patrick como Jake McInroy*

Country Life (Country Life) | 965

Año: 1994
Duración: 103
Director: *Michael Blakemore*
Con: *Sam Neill; Greta Scacchi*

Crash (Crash) | 966

Año: 1996
Duración: 100
Director: *David Cronenberg*
Con: *Holly Hunter; James Spader*

Crash (Colisión) (Crash) | 967

Año: 2004
Duración: 100
Director: *Paul Haggis*
Con: *Sandra Bullock; Don Cheadle*

Creadores de imágenes (Bildmakarna) | 968

Año: 2000
Duración: 100
Director: *Ingmar Bergman*
Con: *Anita Björk; Carl Magnus Dellow*

Creepshow (Creepshow) | 2459

Año: 1982
Duración: 120
Director: *George A. Romero*
Con: *Hal Holbrook; Leslie Nielsen*

Crepúsculo de los dioses, El (Sunset Boulevard) | 969

Año: 1950
Duración: 110
Director: *Billy Wilder*
Con: *William Holden; Gloria Swanson*

Crimen de Cuenca, El (Crimen de Cuenca, El) | 970

Año: 1979
Duración: 92
Director: *Pilar Miró*
Con: *Amparo Soler Leal; Héctor Alterio*

Documento generado por Griffith v0.12.1 - Copyright (C) 2005-2010 Vasco Nunes, Piotr O■arowski <griffith-private@lists.berlios.de> - Versión bajo la licencia GNU/GPL

Crimen del padre Amaro, El (Crimen del padre Amaro, El) | 972

Año: 2002
Duración: 118
Director: *Carlos Carrera*
Con: *Gael García Bernal; Ana Claudia Talancón*

Crimen del padre Amaro, Ell (O Crime do Padre Amaro) | 2190

Año: 2006
Duración: 100
Género: Action | Drama See more »
Director: *Carlos Coelho da Silva*
Con: *Jorge Corrula como Father Amaro; Soraia Chaves como Amélia*

Crimen perfecto (Dial M for a Murder) | 342

Año: 1954
Duración: 105
Género: Intriga
Director: *Alfred Hitchcock*
Con: *Grace Kelly; Ray Milland*

Crimen y castigo (Crime and Punishment) | 2160

Año: 1998
Duración: 120
Género: Drama See more »
Director: *Joseph Sargent*
Con: *Patrick Dempsey como Rodya Raskolnikov; Ben Kingsley como Porfiry*

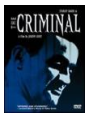

Criminal, El (Criminal (AKA The Concrete Jungle), The) | 971

Año: 1960
Duración: 97
Director: *Joseph Losey*
Con: *Stanley Baker; Sam Wanamaker*

Crisis (Crisis) | 2294

Año: 1950
Duración: 96
Director: *Richard Brooks*
Con: *Cary Grant; José Ferrer*

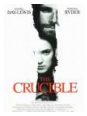

Crisol, El (Crucible, The) | 973

Año: 1996
Duración: 123
Director: *Nicholas Hytner*
Con: *Daniel Day-Lewis; Winona Ryder*

Cromwell (Cromwell) | 974

Año: 1970
Duración: 145

Documento generado por Griffith v0.12.1 - Copyright (C) 2005-2010 Vasco Nunes, Piotr O■arowski <griffith-private@lists.berlios.de> - Versión bajo la licencia GNU/GPL

Director: *Ken Hughes*
Con: *Richard Harris; Alec Guinness*

Cronocrímenes, Los (Cronocrímenes, Los) | 103

Año: 2007
Duración: 88
Género: Ciencia ficción. Thriller. Viajes en el tiempo
Director: *Nacho Vigalondo*
Con: *Karra Elejalde; Nacho Vigalondo*

Cronos (Cronos) | 977

Año: 1991
Duración: 92
Director: *Guillermo del Toro*
Con: *Federico Luppi; Ron Perlman*

Cruz de hierro, La (Cross of Iron) | 978

Año: 1977
Duración: 119
Director: *Sam Peckinpah*
Con: *James Coburn; James Mason*

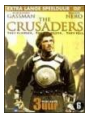

Cruzadas, Las (Crociati (Crusaders)) | 369

Año: 2001
Duración: 194
Director: *Dominique Othenin-Girard*
Con: *Alessandro Gassman; Johannes Brandrup*

Crímenes de Oxford, Los (Crímenes de Oxford, Los) | 48

Año: 2008
Duración: 110
Género: Intriga / Thriller
Director: *Álex de la Iglesia*
Con: *Elijah Wood; John Hurt*

Crímenes del museo, Los (Mystery of the Wax Museum) | 2114

Año: 1933
Duración: 77
Director: *Michael Curtiz*
Con: *Lionel Atwill; Fay Wray*

Crímenes en el museo de cera, Los (House of Wax) | 2113

Año: 1953
Duración: 88
Director: *André De Toth*
Con: *Vincent Price; Phyllis Kirk*

Crónica de un ser vivo (Ikimono no kiroku) | 975

Documento generado por Griffith v0.12.1 - Copyright (C) 2005-2010 Vasco Nunes, Piotr O■arowski <griffith-private@lists.berlios.de> - Versión bajo la licencia GNU/GPL

Año: 1955
Duración: 103
Director: *Akira Kurosawa*
Con: *Toshirô Mifune; Takashi Shimura*

Crónicas (Crónicas) | 976

Año: 2004
Duración: 98
Director: *Sebastián Cordero*
Con: *John Leguizamo; Alfred Molina*

Cuadrilla de los once, La (Ocean's Eleven (Ocean's 11)) | 980

Año: 1960
Duración: 127
Director: *Lewis Milestone*
Con: *Frank Sinatra; Dean Martin*

Cuando el destino nos alcance (Soylent Green) | 981

Año: 1974
Duración: 97
Director: *Richard Fleischer*
Con: *Charlton Heston; Leigh Taylor-Young*

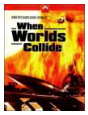

Cuando los mundos chocan (When Worlds Collide) | 983

Año: 1951
Duración: 83
Director: *Rudolph Maté*
Con: *Richard Derr; Barbara Rush*

Cuando muere el día (Sundown) | 982

Año: 1941
Duración: 90
Director: *Henry Hathaway*
Con: *Gene Tierney; Bruce Cabot*

Cuando pasan las cigüeñas (Letyat zhuravli (The Cranes are Flying)) | 34

Año: 1957
Duración: 94
Género: Bélico | Segunda Guerra Mundial | Drama
Director: *Mikheil Kalatozishvili (AKA Mijaíl Kalatozov)*
Con: *Tatyana Samojlova; Aleksei Batalov*

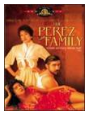

Cuando salí de Cuba (Perez Family, The) | 984

Año: 1995
Duración: 112
Director: *Mira Nair*
Con: *Marisa Tomei; Alfred Molina*

Documento generado por Griffith v0.12.1 - Copyright (C) 2005-2010 Vasco Nunes, Piotr O■arowski <griffith-private@lists.berlios.de> - Versión bajo la licencia GNU/GPL

Cuarenta pistolas (40 pistolas) (Forty Guns (40 Guns)) | 2506

Año: 1957
Duración: 79
Género: Western
Director: *Samuel Fuller*
Con: *Barbara Stanwyck; Barry Sullivan*

Cuarteto de La Habana (Cuarteto de La Habana) | 985

Año: 1998
Duración: 105
Director: *Fernando Colomo*
Con: *Ernesto Alterio; Mirta Ibarra*

Cuarto mandamiento, El (Magnificent Ambersons, The) | 986

Año: 1942
Duración: 88
Director: *Orson Welles*
Con: *Joseph Cotten; Dolores Costello*

Cuarto protocolo, El (Fourth Protocol, The) | 987

Año: 1987
Duración: 119
Director: *John Mackenzie*
Con: *Pierce Brosnan; Michael Caine*

Cuatro Cocos, Los (Cocoanuts, The) | 988

Año: 1929
Duración: 96
Director: *Joseph Santley, Robert Florey*
Con: *The Marx Brothers (spanish: Los Hermanos Marx); Groucho Marx*

Cuatro hermanos (Four Brothers) | 8

Año: 2005
Duración: 109
Género: Accion
Director: *John Singleton*
Con: *Mark Wahlberg; Tyrese Gibson*

Cuatro hijos de Adán, Los (Adam Had Four Sons) | 2191

Año: 1941
Duración: 81
Director: *Gregory Ratoff*
Con: *Ingrid Bergman; Warner Baxter*

Cuatro jinetes del Apocalipsis, Los (Four Horsemen of the Apocalypse, The) | 2455

Año: 1962
Duración: 153
Director: *Vincente Minnelli*

Documento generado por Griffith v0.12.1 - Copyright (C) 2005-2010 Vasco Nunes, Piotr O■arowski <griffith-private@lists.berlios.de> - Versión bajo la licencia GNU/GPL

Con: *Glenn Ford; Ingrid Thulin*

Cuatro plumas, Las (Four Feathers, The) | 989

Año: 1939
Duración: 130
Director: *Zoltan Korda*
Con: *John Clements; Ralph Richardson*

Cuatro páginas de la vida (O. Henry's Full House) | 2323

Año: 1952
Duración: 117
Director: *Henry Hathaway, Howard Hawks, Henry King, Henry Koster, Jean Negulesco*
Con: *Fred Allen; Anne Baxter*

Cuatrocientos golpes, Los (Los 400 golpes) (Quatre cents coups, Les (Les 400 coups)) | 990

Año: 1959
Duración: 94
Director: *François Truffaut*
Con: *Jean-Pierre Léaud; Claire Maurier*

Cuba (Cuba) | 991

Año: 1979
Duración: 122
Director: *Richard Lester*
Con: *Sean Connery; Brooke Adams*

Cuba feliz (Cuba feliz) | 992

Año: 2000
Duración: 93
Género: Documentary | Music See more »
Director: *Karim Dridi*
Con: *Miguel Del Morales como Himself; Pepín Vaillant como Himself*

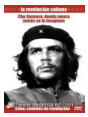

Cuba: caminos de la revolucion (Cuba: caminos de la revolucion) | 2234

Año: 2005
Duración: 90
Género: Documental
Director: *ICAIC (Varias películas documentales)*

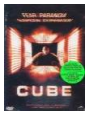

Cube (Cube) | 993

Año: 1997
Duración: 90
Género: Drama | Horror | Mystery | Sci-Fi | Thriller See more »
Director: *Vincenzo Natali*
Con: *Maurice Dean Wint como Quentin; David Hewlett como Worth*

Cubo de sangre, Un (Bucket of Blood, A) | 2534

Documento generado por Griffith v0.12.1 - Copyright (C) 2005-2010 Vasco Nunes, Piotr O■arowski <griffith-private@lists.berlios.de> - Versión bajo la licencia GNU/GPL

Año: 1959
Duración: 66
Género: Terror | comedia
Director: *Roger Corman*
Con: *Dick Miller; Barboura Morris*

Cuchillo en el agua, El (Nóz W. Wodzie (Knife in the Water)) | 994

Año: 1962
Duración: 94
Director: *Roman Polanski*
Con: *Leon Niemczyk; Jolanta Umecka*

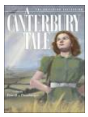

Cuento de Canterbury, Un (Canterbury Tale, A) | 995

Año: 1944
Duración: 124
Director: *Michael Powell, Emeric Pressburger*
Con: *Eric Portman; Sheila Sim*

Cuento de invierno (Conte d'hiver) | 996

Año: 1992
Duración: 114
Director: *Éric Rohmer*
Con: *Charlotte Véry; Frédéric van den Driessche*

Cuentos inmorales (Contes immoraux) | 328

Año: 1974
Duración: 103
Género: Erótico
Director: *Walerian Borowczyk*
Con: *Lise Danvers; Fabrice Luchini*

Cuervo blanco, El (White Raven, The) | 2270

Año: 1998
Duración: 92
Género: Action | Crime | Thriller See more »
Director: *Jakub Z. Rucinski, Andrew Stevens*
Con: *Ron Silver como Tully Windsor; Joanna Pacula como Julia Konneman*

Cuervo, El (This Gun for Hire) | 603

Año: 1942
Duración: 80
Género: Cine negro
Director: *Frank Tuttle*
Con: *Veronica Lake; Robert Preston*

Cuervo, El : Escalera hacia el cielo (Crow: Stairway to Heaven, The) | 997

Año: 1998
Duración: 45
Director: *Alan Simmonds, James Head, T.W. Peacocke, Kari Skogland, Scott Williams, Tibor Takács, Brenton Spencer, Scott Summersgill*
Con: *Mark Dacascos; Marc Gomes*

Documento generado por Griffith v0.12.1 - Copyright (C) 2005-2010 Vasco Nunes, Piotr O■arowski <griffith-private@lists.berlios.de> - Versión bajo la licencia GNU/GPL

Culpa fue de Eva, La (Totò, Eva e il pennello proibito) | 999

Año: 1959
Duración: 95
Género: Comedy
Director: *Steno*
Con: *Totò como Totò Scorceletti; Abbe Lane como Eva*

Cumbres borrascosas (Wuthering Heights) | 2448

Año: 1939
Duración: 103
Director: *William Wyler*
Con: *Merle Oberon; Laurence Olivier*

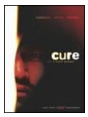

Cure (Cure) | 544

Año: 1997
Duración: 111
Género: Thriller
Director: *Kiyoshi Kurosawa*
Con: *Kôji Yakusho; Masato Hagiwara*

Curioso caso de Benjamin Button, El (Curious Case of Benjamin Button, The) | 319

Año: 2008
Duración: 167
Género: Drama | Fantástico
Director: *David Fincher*
Con: *Brad Pitt; Cate Blanchett*

Curso de 1999 (Class of 1999) | 1000

Año: 1990
Duración: 91
Director: *Mark L. Lester*
Con: *Bradley Gregg; Traci Lind*

Curvas peligrosas (Mauvaise graine) | 1001

Año: 1934
Duración: 96
Director: *Billy Wilder, Alexander Esway*
Con: *Pierre Mingand; Danielle Darrieux*

Cyberjack (Cyberjack) | 1002

Año: 1995
Duración: 99
Género: Action | Sci-Fi See more »
Director: *Robert Lee*
Con: *Michael Dudikoff como Nick James; Suki Kaiser como Dr. Alex Royce*

Cyborg 2 (Cyborg 2) | 1003

Año: 1993

Documento generado por Griffith v0.12.1 - Copyright (C) 2005-2010 Vasco Nunes, Piotr O■arowski <griffith-private@lists.berlios.de> - Versión bajo la licencia GNU/GPL

Duración: 99
Género: Action | Sci-Fi See more »
Director: *Michael Schroeder*
Con: *Elias Koteas como Colson 'Colt' Ricks; Angelina Jolie como Casella 'Cash' Reese*

Cyrano de Bergerac (Cyrano de Bergerac) | 1004

Año: 1950
Duración: 112
Director: *Michael Gordon*
Con: *José Ferrer; Mala Powers*

Cálido diciembre, Un (Warm December, A) | 549

Año: 1973
Duración: 99
Género: Drama | Romance
Director: *Sidney Poitier*
Con: *Sidney Poitier ... Matt Younger ; Ester Anderson ... Catherine (como Esther Anderson)*

Cámara del terror, La (Fear Chamber (La cámara del terror), The) | 28

Año: 1968
Duración: 88
Género: Fantástico. Terror. Ciencia ficción
Director: *Jack Hill, Juan Ibañez*
Con: *Boris Karloff; Julissa*

César y Cleopatra (Caesar and Cleopatra) | 879

Año: 1945
Duración: 127
Director: *Gabriel Pascal*
Con: *Claude Rains; Vivien Leigh*

Círculo, El (Dayereh) | 897

Año: 2000
Duración: 90
Director: *Jafar Panahi*
Con: *Fereshteh Sadr Orafai; Maryam Parvin Almani*

Código 46 (Code 46) (Code 46) | 913

Año: 2003
Duración: 90
Director: *Michael Winterbottom*
Con: *Tim Robbins; Samantha Morton*

Código Da Vinci, El (Da Vinci Code, The) | 160

Año: 2006
Duración: 147
Género: Intriga / Thriller
Director: *Ron Howard*
Con: *Tom Hanks; Audrey Tautou*

Documento generado por Griffith v0.12.1 - Copyright (C) 2005-2010 Vasco Nunes, Piotr O■arowski <griffith-private@lists.berlios.de> - Versión bajo la licencia GNU/GPL

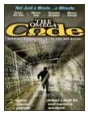

Código Omega (Omega Code, The) | 914

Año: 1999
Duración: 100
Director: *Robert Marcarelli*
Con: *Casper Van Dien; Michael York*

Código del hampa (Killers, The) | 2321

Año: 1964
Duración: 95
Director: *Don Siegel*
Con: *Lee Marvin; Angie Dickinson*

Cómicos (Cómicos) | 2187

Año: 1954
Duración: 88
Director: *Juan Antonio Bardem*
Con: *Christian Galvé; Fernando Rey*

Cómo casarse con un millonario (How to Marry a Millionaire) | 921

Año: 1953
Duración: 96
Director: *Jean Negulesco*
Con: *Marilyn Monroe; Betty Grable*

Cómo gané la guerra (How I Won The War) | 923

Año: 1967
Duración: 106
Director: *Richard Lester*
Con: *Michael Crawford; John Lennon*

Cómo matar a la propia esposa (How to Murder your Wife) | 2188

Año: 1965
Duración: 118
Director: *Richard Quine*
Con: *Jack Lemmon; Virna Lisi*

Cómo ser John Malkovich (Being John Malkovich) | 924

Año: 1999
Duración: 112
Director: *Spike Jonze*
Con: *John Cusack; Cameron Díaz*

Cómplices (Wilder) | 2253

Año: 2000
Duración: 90
Género: Action | Drama
Director: *Rodney Gibbons*
Con: *Pam Grier como Detective Della Wilder; Rutger Hauer como Dr. Sam Dennis Charney*

Documento generado por Griffith v0.12.1 - Copyright (C) 2005-2010 Vasco Nunes, Piotr O■arowski <griffith-private@lists.berlios.de> - Versión bajo la licencia GNU/GPL

Cóndor, El (Condor, El) | 2306

Año: 1970
Duración: 102
Director: *John Guillermin*
Con: *Jim Brown; Lee Van Cleef*

Cónsul Perlasca, El (Perlasca, un eroe italiano) | 951

Año: 2002
Duración: 126
Director: *Alberto Negrin*
Con: *Luca Zingaretti; Amanda Sandrelli*

Cónsul honorario (Beyond the Limit (The Honorary Consul)) | 581

Año: 1983
Duración: 103
Director: *John Mackenzie*
Con: *Richard Gere; Michael Caine*

D

Daddy-O un gran tipo (Daddy-O) | 338

Año: 1958
Duración: 74
Género: Drama
Director: *Lou Place*
Con: *Dick Contino ... Daddy-O / Phil Sandifer / Pete Plum ; Sandra Giles ... Jana Ryan*

Dakota (Dakota) | 215

Año: 1945
Duración: 82
Género: Western
Director: *Joseph Kane*
Con: *John Wayne; Vera Ralston*

Dalia negra, La (Black Dahlia, The) | 1012

Año: 2006
Duración: 120
Director: *Brian De Palma*
Con: *Josh Hartnett; Scarlett Johansson*

Dalí (Dalí) | 1011

Año: 1991
Duración: 110
Género: Biography | Drama See more »
Director: *Antoni Ribas*
Con: *Lorenzo Quinn como Salvador Dali; Sarah Douglas como Gala*

Documento generado por Griffith v0.12.1 - Copyright (C) 2005-2010 Vasco Nunes, Piotr O■arowski <griffith-private@lists.berlios.de> - Versión bajo la licencia GNU/GPL

Dama de Shanghai, La (Lady From Shanghai, The) | 1014

Año: 1947
Duración: 87
Director: *Orson Welles*
Con: *Rita Hayworth; Orson Welles*

Dama de honor, La (Demoiselle d´honneur, La) | 1013

Año: 2004
Duración: 110
Director: *Claude Chabrol*
Con: *Benoît Magimel; Laura Smet*

Dama desconocida, La (Phantom Lady) | 105

Año: 1944
Duración: 83
Género: Cine negro | Intriga
Director: *Robert Siodmak*
Con: *Franchot Tone; Ella Raines*

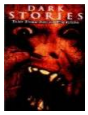

Dark Stories (Historias macabras) (Dark Stories: Tales from Beyond the Grave) | 1016

Año: 2001
Duración: 83
Género: Drama | Horror | Thriller See more »
Director: *Simon Baré, Niki Caro, Charlie De Salis, Simon Raby, Anna Reeves, Fiona Samuel*
Con: *Stephen Ure como Wayne*

Darling (Darling) | 157

Año: 1965
Duración: 122
Género: Comedia
Director: *John Schlesinger*
Con: *Julie Christie; Dirk Bogarde*

Das Boot. El submarino (Das Boot) | 1015

Año: 1981
Duración: 150
Director: *Wolfgang Petersen*
Con: *Jürgen Prochnow; Herbert Grönemeyer*

David Copperfield (David Copperfield) | 2154

Año: 2000
Duración: 180
Director: *Peter Medak*
Con: *Sally Field; Paul Bettany*

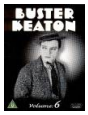

Day Dreams (Day Dreams) | 820

Año: 1922
Duración: 20

Documento generado por Griffith v0.12.1 - Copyright (C) 2005-2010 Vasco Nunes, Piotr O■arowski <griffith-private@lists.berlios.de> - Versión bajo la licencia GNU/GPL

Género: Short | Drama
Director: *Edward F. Cline, Buster Keaton*
Con: *Buster Keaton*

De ahora en adelante (Living Out Loud) | 1017

Año: 1998
Duración: 100
Director: *Richard LaGravenese*
Con: *Holly Hunter; Danny DeVito*

De amor también se muere (Humoresque) | 1018

Año: 1946
Duración: 125
Director: *Jean Negulesco*
Con: *Joan Crawford; Oscar Levant*

De cuerpo presente (De cuerpo presente) | 173

Año: 1965
Duración: 85
Género: Comedy | Crime | Drama
Director: *Antonio Eceiza*
Con: *María José Alfonso; Manuel Andrés*

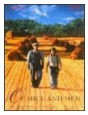

De ratones y hombres (Of Mice and Men) | 403

Año: 1992
Duración: 110
Género: Drama social
Director: *Gary Sinise*
Con: *John Malkovich; Gary Sinise*

Deal, The (El trato) (Deal, The (El trato)) | 1708

Año: 2006
Duración: 90
Género: Thriller
Director: *Bryan Goeres*

Deep Impact (Deep Impact) | 1019

Año: 1998
Duración: 121
Director: *Mimi Leder*
Con: *Robert Duvall; Téa Leoni*

Del rosa al amarillo (Del rosa al amarillo) | 1880

Año: 1963
Duración: 84
Director: *Manuel Summers*
Con: *Cristina Galbo; Pedro Díez del Corral*

Documento generado por Griffith v0.12.1 - Copyright (C) 2005-2010 Vasco Nunes, Piotr O■arowski <griffith-private@lists.berlios.de> - Versión bajo la licencia GNU/GPL

Delicatessen (Delicatessen) | 1021

Año: 1991
Duración: 95
Director: *Jean-Pierre Jeunet, Marc Caro*
Con: *Dominique Pinon; Howard Vernon*

Delicias turcas (Turks Fruit) | 1022

Año: 1973
Duración: 96
Director: *Paul Verhoeven*
Con: *Rutger Hauer; Monique Van de Ven*

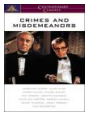

Delitos y faltas (Crimes and Misdemeanors) | 1023

Año: 1989
Duración: 104
Director: *Woody Allen*
Con: *Woody Allen; Alan Alda*

Dementia 13 (Dementia 13) | 1024

Año: 1963
Duración: 75
Director: *Francis Ford Coppola*
Con: *William Campbell; Luana Anders*

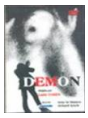

Demon (God told me tu) | 395

Año: 1976
Duración: 91
Género: Ciencia ficción
Director: *Larry Cohen*
Con: *Sylvia Sidney Tony Lo Bianco Richard; Lynch Sam Levene*

Demonio, la carne y el perdón, El (Singer Not the Song, The) | 2429

Año: 1961
Duración: 132
Director: *Roy Ward Baker*
Con: *Dirk Bogarde; John Mills*

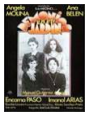

Demonios en el jardín (Demonios en el jardín) | 2512

Año: 1982
Duración: 100
Género: Drama
Director: *Manuel Gutiérrez Aragón*
Con: *Ángela Molina; Ana Belén*

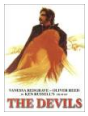

Demonios, Los (Devils (Ken Russell's Film of The Devils), The) | 2343

Año: 1971
Duración: 111
Director: *Ken Russell*

Documento generado por Griffith v0.12.1 - Copyright (C) 2005-2010 Vasco Nunes, Piotr O■arowski <griffith-private@lists.berlios.de> - Versión bajo la licencia GNU/GPL

Con: *Vanessa Redgrave; Oliver Reed*

Dentro del laberinto (Labyrinth) | 1723

Año: 1986
Duración: 101
Director: *Jim Henson*
Con: *Jennifer Connelly; David Bowie*

Desafío al destino (Brainstorm) | 2645

Año: 1965
Duración: 105
Género: Thriller | Drama
Director: *William Conrad*
Con: *Jeffrey Hunter como Jim Grayam (as Jeff Hunter); Anne Francis como Lorrie Benson*

Desafío del búfalo blanco, El (White Buffalo, The) | 469

Año: 1977
Duración: 97
Género: Western
Director: *J. Lee Thompson*
Con: *Charles Bronson; Jack Warden*

Desafío total (Total Recall) | 1026

Año: 1990
Duración: 109
Director: *Paul Verhoeven*
Con: *Arnold Schwarzenegger; Sharon Stone*

Desafío, El (Edge, The) | 1025

Año: 1997
Duración: 117
Director: *Lee Tamahori*
Con: *Anthony Hopkins; Alec Baldwin*

Desafío: Frost contra Nixon, El (Frost/Nixon) | 339

Año: 2008
Duración: 122
Género: Drama | Policiaca
Director: *Ron Howard*
Con: *Frank Langella; Michael Sheen*

Desaparción, La (Disappearance, The) | 488

Año: 1969
Duración: 90
Género: Drama
Director: *Stuart Cooper*
Con: *Donald Sutherland, Francine Racette, David Hemmings*

Documento generado por Griffith v0.12.1 - Copyright (C) 2005-2010 Vasco Nunes, Piotr O■arowski <griffith-private@lists.berlios.de> - Versión bajo la licencia GNU/GPL

Desaparecida en la noche (Gone in the Night) | 1027

Año: 1996
Duración: 190
Director: *Bill L. Norton*
Con: *Shannen Doherty; Kevin Dillon*

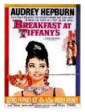

Desayuno con diamantes (Breakfast at Tiffany's) | 1028

Año: 1961
Duración: 115
Director: *Blake Edwards*
Con: *Audrey Hepburn; George Peppard*

Desde Rusia con amor (From Russia With Love) | 1965

Año: 1963
Duración: 118
Director: *Terence Young*
Con: *Sean Connery; Robert Shaw*

Deseando amar (Dut yeung nin wa) | 1029

Año: 2000
Duración: 95
Director: *Wong Kar-Wai*
Con: *Tony Leung (AKA Tony Leung Chiu Wai); Maggie Cheung*

Desechos (Streamers) | 521

Año: 1983
Duración: 118
Género: Drama | Guerra Vietnam
Director: *Robert Altman*
Con: *Matthew Modine; Michael Wright*

Desengaño (Dodsworth) | 49

Año: 1936
Duración: 96
Género: Drama
Director: *William Wyler*
Con: *Walter Huston; Ruth Chatterton*

Deseo, peligro (Se Jie (Lust, Caution)) | 2616

Año: 2007
Duración: 156
Género: Thriller. Drama. Romance
Director: *Ang Lee*
Con: *Tony Leung Chiu Wai; Joan Chen*

Desierto de los tártaros, El (Deserto dei Tartari, Il) | 1030

Año: 1976
Duración: 140

Documento generado por Griffith v0.12.1 - Copyright (C) 2005-2010 Vasco Nunes, Piotr O■arowski <griffith-private@lists.berlios.de> - Versión bajo la licencia GNU/GPL

Director: *Valerio Zurlini*
Con: *Vittorio Gassman; Giuliano Gemma*

Desierto pintado, El (Painted Desert, The) | 204

Año: 1931
Duración: 75
Género: Western
Director: *Howard Higgin*
Con: *William Boyd; Clark Gable*

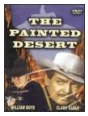

Desierto pintado, El (Painted Desert, The) | 1031

Año: 1931
Duración: 75
Director: *Howard Higgin*
Con: *William Boyd; Clark Gable*

Despedida de soltero (Stag) | 2274

Año: 1997
Duración: 91
Género: Action | Drama | Thriller See more »
Director: *Gavin Wilding*
Con: *John Stockwell como Victor Mallick; Mario Van Peebles como Michael Barnes*

Despertar del amor, El (Fine Art of Love-Mine Haha, The) | 349

Año: 2005
Duración: 107
Género: Drama
Director: *John Irvin*
Con: *Jacqueline Bisset; Enrico Lo Verso*

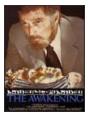

Despertar, El (Awakening, The) | 332

Año: 1980
Duración: 102
Género: Terror
Director: *Mike Newell*
Con: *Charlton Heston; Susannah York*

Desprecio, El (Mépris, Le) | 589

Año: 1963
Duración: 102
Género: Drama
Director: *Jean-Luc Godard*
Con: *Brigitte Bardot; Jack Palance*

Destino al infierno (Hoboken Hollow) | 257

Año: 2005
Duración: 98
Género: Terror
Director: *Glen Stephens*
Con: *Jason Connery; C. Thomas Howell*

Documento generado por Griffith v0.12.1 - Copyright (C) 2005-2010 Vasco Nunes, Piotr O■arowski <griffith-private@lists.berlios.de> - Versión bajo la licencia GNU/GPL

Detective curioso, Un (Peeper) | 316

Año: 1975
Duración: 84
Género: Comedia
Director: *Peter Hyams*
Con: *Michael Caine ... Leslie C. Tucker ; Natalie Wood ... Ellen Prendergast*

Detective y la muerte, El (Detective y la muerte, El) | 86

Año: 1994
Duración: 114
Director: *Gonzalo Suárez*
Con: *Javier Bardem; Carmelo Gómez*

Detour (Detour) | 2413

Año: 1945
Duración: 67
Director: *Edgar G. Ulmer*
Con: *Tom Neal; Ann Savage*

Deuda de sangre (Blood Work) | 1032

Año: 2002
Duración: 115
Director: *Clint Eastwood*
Con: *Clint Eastwood; Jeff Daniels*

Deus Pátria Autoridade (Deus Pátria Autoridade) | 2192

Año: 1976
Duración: 110
Género: Documentary
Director: *Rui Simões*
Con: *Rui Paulo da Cruz como Narrator (voice); José Mário Branco como Narrator (voice) rest of cast listed alphabetically:*

Devil Girl from Mars (Devil Girl from Mars) | 1033

Año: 1954
Duración: 77
Director: *David MacDonald*
Con: *Hugh McDermott; Hazel Court*

DiG! (DiG!) | 325

Año: 2004
Duración: 106
Género: Documental | Musical
Director: *Ondi Timoner*
Con: *Documentary; The Dandy Warhols*

Diablo ataca de noche, El (AKA De noche venía el diablo) (Nachts, wenn der Teufel kam) | 63

Año: 1957
Duración: 105

Documento generado por Griffith v0.12.1 - Copyright (C) 2005-2010 Vasco Nunes, Piotr O■arowski <griffith-private@lists.berlios.de> - Versión bajo la licencia GNU/GPL

Género: Drama
Director: *Robert Siodmak*
Con: *Claus Holm; Annemarie Düringer*

Diablo de las aguas turbias, El (Hell and High Water) | 2397

Año: 1954
Duración: 103
Director: *Samuel Fuller*
Con: *Richard Widmark; Bella Darvi*

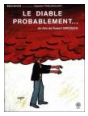

Diablo probablemente, El (Diable probablement, Le) | 1042

Año: 1977
Duración: 95
Director: *Robert Bresson*
Con: *Antoine Monnier; Nicolas Deguy*

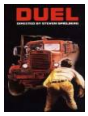

Diablo sobre ruedas, El (Duel) | 465

Año: 1971
Duración: 91
Género: Intriga / Road Movie
Director: *Steven Spielberg*
Con: *Dennis Weaver; Tim Herbert*

Diablo y yo, El (Angel On My Shoulder) | 1041

Año: 1946
Duración: 101
Director: *Archie Mayo (AKA Archie L. Mayo)*
Con: *Paul Muni; Anne Baxter*

Diablos de la cocaina, Los (Cocaine fiends, The) | 167

Año: 1935
Duración: 68
Género: Drama
Director: *William O'Connor*
Con: *Lois January como Jane Bradford aka Lil; Noel Madison como Nick - The Pusher*

Diabólico plan del Dr. Fu Manchu, El (Fiendish Plot of Dr. Fu Manchu, The) | 2623

Año: 1980
Duración: 108
Género: Comedia
Director: *Piers Haggard*
Con: *Peter Sellers; Helen Miren*

Diamante de sangre (Blood Diamond, The) | 1044

Año: 2006
Duración: 138
Director: *Edward Zwick*
Con: *Leonardo DiCaprio; Jennifer Connelly*

Documento generado por Griffith v0.12.1 - Copyright (C) 2005-2010 Vasco Nunes, Piotr O■arowski <griffith-private@lists.berlios.de> - Versión bajo la licencia GNU/GPL

Diamante, El (Diamond Fleece, The) | 1043

Año: 1992
Duración: 87
Género: Comedy | Crime See more »
Director: *Al Waxman*
Con: *Janet Bailey como Groves; Chris Benson como Bartender*

Diamantes para la eternidad (Diamonds are Forever) | 2193

Año: 1971
Duración: 119
Director: *Guy Hamilton*
Con: *Sean Connery; Jill St. John*

Diamond 13 (Diamant 13) | 2647

Año: 2009
Duración: 98
Género: Acción. Thriller
Director: *Gilles Béhat*
Con: *Gérard Depardieu; Olivier Marchal*

Diario de un escándalo (Notes on a Scandal) | 180

Año: 2006
Duración: 92
Género: 2006: 4 nominaciones a los Oscar: mejor actriz principal (Judi Dench), actriz de reparto (Cate Blanchett), guión adaptado y banda sonora
Director: *Richard Eyre*
Con: *Judi Dench; Cate Blanchett*

Diario de una camarera (AKA Memorias de una doncella) (Diary of a Chambermaid, The) | 1045

Año: 1946
Duración: 86
Director: *Jean Renoir*
Con: *Paulette Goddard; Hurd Hatfield*

Diarios de motocicleta (Motorcycle Diaries (Diarios de motocicleta), The) | 1046

Año: 2003
Duración: 128
Director: *Walter Salles*
Con: *Gael García Bernal; Rodrigo de la Serna*

Dick Tracy (Dick Tracy) | 1009

Año: 1990
Duración: 120
Director: *Warren Beatty*
Con: *Warren Beatty; Al Pacino*

Dick Tracy (Dick Tracy) | 1010

Año: 1937
Duración: 290

Documento generado por Griffith v0.12.1 - Copyright (C) 2005-2010 Vasco Nunes, Piotr O■arowski <griffith-private@lists.berlios.de> - Versión bajo la licencia GNU/GPL

Género: Action | Crime | Thriller See more »
Director: *Alan James, Ray Taylor*
Con: *Ralph Byrd como Dick Tracy; Kay Hughes como Gwen Andrews*

Dientes del diablo, Los (Savage Innocents, The) | 468

Año: 1960
Duración: 110
Género: Aventuras / Drama
Director: *Nicholas Ray*
Con: *Anthony Quinn; Yoko Tani*

Difunto protesta, El (Here Comes Mr. Jordan) | 1047

Año: 1941
Duración: 94
Director: *Alexander Hall*
Con: *Robert Montgomery; Evelyn Keyes*

Digna: Hasta el último aliento (Digna: Hasta el último aliento) | 21

Año: 2004
Duración: 117
Género: Documental
Director: *Felipe Cazals*
Con: *Vanessa Bauche como Digna*

Dilema, El (Insider, The) | 1048

Año: 1999
Duración: 151
Director: *Michael Mann*
Con: *Al Pacino; Russell Crowe*

Diligencia, La (Stagecoach) | 221

Año: 1939
Duración: 99
Género: Western
Director: *John Ford*
Con: *John Wayne; Claire Trevor*

Dillinger ha muerto (Dillinger è morto) | 1049

Año: 1968
Duración: 90
Director: *Marco Ferreri*
Con: *Michel Piccoli; Anita Pallenberg*

Dinero fácil (Suckers) | 1050

Año: 2001
Duración: 87
Género: Comedy See more »
Director: *Roger Nygard*
Con: *Joe Yanetty como Joe (as Joe Yannetty); Jake Johannsen como Lance*

Documento generado por Griffith v0.12.1 - Copyright (C) 2005-2010 Vasco Nunes, Piotr O■arowski <griffith-private@lists.berlios.de> - Versión bajo la licencia GNU/GPL

Dinero sucio (Hard Cash (AKA Run For the Money)) | 1051

Año: 2002
Duración: 116
Director: *Predrag Antonijevic (AKA Peter Antonijevic)*
Con: *Christian Slater; Val Kilmer*

Dios y el diablo en la tierra del sol (Deus e o Diabo na Terra do Sol) | 2659

Año: 1964
Duración: 115
Género: Adventure | Crime | Drama | Western
Director: *Glauber Rocha*
Con: *Geraldo Del Rey como Manuel; Yoná Magalhães como Rosa*

Diplomatic Courier (Diplomatic Courier) | 2366

Año: 1952
Duración: 97
Género: Drama | Mystery | Thriller See more »
Director: *Henry Hathaway*
Con: *Tyrone Power como Mike Kells; Patricia Neal como Joan Ross*

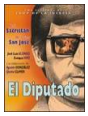

Diputado, El (Diputado, El) | 1052

Año: 1977
Duración: 116
Director: *Eloy de la Iglesia*
Con: *José Sacristán; María Luisa San José*

Dirigible, El (Dirigible, El) | 1054

Año: 1994
Duración: 87
Director: *Pablo Dotta*
Con: *Laura Shneider; Marcelo Bouquet*

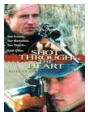

Disparo al corazón (Shot Through the Heart) | 1055

Año: 1998
Duración: 112
Director: *David Attwood*
Con: *Linus Roache; Vincent Perez*

Distrito 9 (District 9) (District 9) | 573

Año: 2009
Duración: 111
Género: Ciencia ficción
Director: *Neill Blomkamp*
Con: *Sharlto Copley; Jason Cope*

Distrito apache: El Bronx (Fort Apache, the Bronx) | 1056

Año: 1981
Duración: 125

Documento generado por Griffith v0.12.1 - Copyright (C) 2005-2010 Vasco Nunes, Piotr O■arowski <griffith-private@lists.berlios.de> - Versión bajo la licencia GNU/GPL

Director: *Daniel Petrie*
Con: *Paul Newman; Edward Asner*

Disturbed (Disturbed) | 1057

Año: 1990
Duración: 96
Género: Horror | Thriller See more »
Director: *Charles Winkler*
Con: *Malcolm McDowell como Dr. Derrick Russell; Geoffrey Lewis como Michael Kahn*

Dive Bomber (Bombardeo en picado) (Dive Bomber) | 122

Año: 1941
Duración: 133
Género: Bélico
Director: *Michael Curtiz*
Con: *Errol Flynn; Fred MacMurray*

Divinas palabras (Divinas palabras) | 1058

Año: 1987
Duración: 107
Director: *José Luis García Sánchez*
Con: *Ana Belén; Francisco Rabal*

Divo, Il (Divo, Il) | 344

Año: 2008
Duración: 110
Género: Político | Biografico
Director: *Paolo Sorrentino*
Con: *Toni Servillo; Anna Bonaiuto*

Doble engaño (Double Deception) | 1059

Año: 1993
Duración: 96
Género: Thriller
Director: *Jan Egleson*
Con: *James Russo como Jon Kane; Sally Kirkland como Anita Cortez*

Doble juego (Double Jeopardy) | 1060

Año: 1992
Duración: 99
Director: *Lawrence Schiller*
Con: *Rachel Ward; Bruce Boxleitner*

Doce del patíbulo (Dirty Dozen, The) | 1061

Año: 1967
Duración: 145
Director: *Robert Aldrich*
Con: *Lee Marvin; Charles Bronson*

Documento generado por Griffith v0.12.1 - Copyright (C) 2005-2010 Vasco Nunes, Piotr O■arowski <griffith-private@lists.berlios.de> - Versión bajo la licencia GNU/GPL

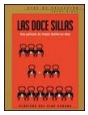

Doce sillas, Las (Doce sillas, Las) | 615

Año: 1962
Duración: 94
Director: *Tomás G. Alea (AKA Tomás Gutiérrez Alea)*
Con: *Enrique Santiesteban; Reynaldo Miravalles*

Doctor Arrowsmith, El (Arrowsmith) | 492

Año: 1931
Duración: 101
Género: Drama
Director: *John Ford*
Con: *Ronald Colman; Helen Hayes*

Doctor Who: Los Daleks invaden la Tierra (Los marcianos invaden la Tierra) (Dr. Who: Daleks Invasion Earth 2150 A.D. (Daleks Invade Earth 2150 A.D.)) | 335

Año: 1966
Duración: 81
Género: Ciencia ficción
Director: *Gordon Flemyng*
Con: *Peter Cushing; Bernard Cribbins*

Doctor Zhivago (Doctor Zhivago) | 1062

Año: 2002
Duración: 225
Director: *Giacomo Campiotti*
Con: *Hans Matheson; Keira Knightley*

Dogville (Dogville) | 1063

Año: 2003
Duración: 177
Director: *Lars von Trier*
Con: *Nicole Kidman; Paul Bettany*

Dolce vita, La (Dolce vita, La) | 1064

Año: 1960
Duración: 175
Director: *Federico Fellini*
Con: *Marcello Mastroianni; Anita Ekberg*

Dolls (Dolls) | 242

Año: 1987
Duración: 77
Género: Terror
Director: *Stuart Gordon*
Con: *Ian Patrick Williams; Carolyn Purdy-Gordon*

Dolls (Dolls) | 609

Año: 2002
Duración: 113

Documento generado por Griffith v0.12.1 - Copyright (C) 2005-2010 Vasco Nunes, Piotr O■arowski <griffith-private@lists.berlios.de> - Versión bajo la licencia GNU/GPL

Género: Drama
Director: *Takeshi Kitano*
Con: *Miko Kanno; Hidetoshi Nishijima*

Domingo cualquiera, Un (Any Given Sunday) | 2456

Año: 1999
Duración: 162
Director: *Oliver Stone*
Con: *Al Pacino; Cameron Díaz*

Domingo maravilloso, Un (Subarashiki nichiyobi) | 1065

Año: 1947
Duración: 108
Director: *Akira Kurosawa*
Con: *Isao Numasaki; Atsushi Watanabe*

Domingo sangriento (Bloody Sunday) | 1066

Año: 2002
Duración: 107
Director: *Paul Greengrass*
Con: *James Nesbitt; Allan Gildea*

Don Quijote (Don Quixote) | 1067

Año: 2000
Duración: 120
Director: *Peter Yates*
Con: *John Lithgow; Bob Hoskins*

Donnie Brasco (Donnie Brasco) | 1068

Año: 1997
Duración: 126
Director: *Mike Newell*
Con: *Al Pacino; Johnny Depp*

Dorothy Dandridge (Introducing Dorothy Dandridge) | 2279

Año: 2000
Duración: 120
Género: Biography | Drama | Music | Romance See more »
Director: *Martha Coolidge*
Con: *Halle Berry como Dorothy Dandridge; Brent Spiner como Earl Mills*

Dos frescos en órbita (Road to Hong Kong, The) | 1069

Año: 1962
Duración: 91
Género: Comedy See more »
Director: *Norman Panama*
Con: *Bing Crosby como Harry Turner; Bob Hope como Chester Babcock*

Documento generado por Griffith v0.12.1 - Copyright (C) 2005-2010 Vasco Nunes, Piotr O■arowski <griffith-private@lists.berlios.de> - Versión bajo la licencia GNU/GPL

Dos hombres en Manhattan (Deux hommes dans Manhattan) | 2228

Año: 1959
Duración: 84
Director: *Jean-Pierre Melville*
Con: *Jean-Pierre Melville; Pierre Grasset*

Dos mujeres (Ciociara, La) | 2487

Año: 1960
Duración: 100
Género: Drama | SGM
Director: *Victorio de Sica*

Dos o tres cosas que yo sé de ella (2 ou 3 choses que je sais d'elle) | 484

Año: 1967
Duración: 95
Género: Drama
Director: *Jean-Luc Godard*
Con: *Joseph Gehrard; Marina Vlady*

Dr. M. (Dr. M (Docteur M.)) | 29

Año: 1990
Duración: 112
Género: Drama | Ciencia ficción
Director: *Claude Chabrol*
Con: *Alan Bates; Jennifer Beals*

Dr. T y las mujeres (Dr. T. and the Women) | 2617

Año: 2000
Duración: 122
Género: Comedia
Director: *Robert Altman*
Con: *Richard Gere; Helen Hunt*

Dragón rojo, El (Red Dragon) | 1070

Año: 2002
Duración: 126
Director: *Brett Ratner*
Con: *Anthony Hopkins; Edward Norton*

Drácula de Bram Stoker (Bram Stoker's Dracula) | 2557

Año: 1992
Duración: 130
Género: Terror | Romance
Director: *Francis Ford Coppola*
Con: *Gary Oldman; Anthony Hopkins*

Ducha, La (Shower) (Xizao not Xhizao (Shower)) | 1071

Año: 1999

Documento generado por Griffith v0.12.1 - Copyright (C) 2005-2010 Vasco Nunes, Piotr O■arowski <griffith-private@lists.berlios.de> - Versión bajo la licencia GNU/GPL

Duración: 92
Director: *Zhang Yang*
Con: *Zhu Xu; Pu Cunxin*

Duelo a muerte en Río Rojo (Last Challenge (AKA The Pistolero of Red River), The) | 213

Año: 1967
Duración: 96
Género: Western
Director: *Richard Thorpe*
Con: *Glenn Ford; Angie Dickinson*

Duelo al sol (Duel in the Sun) | 2305

Año: 1946
Duración: 138
Director: *King Vidor*
Con: *Jennifer Jones; Gregory Peck*

Duelo en Diablo (Duel at Diablo) | 2289

Año: 1966
Duración: 102
Director: *Ralph Nelson*
Con: *James Garner; Sidney Poitier*

Duelo en el fondo del mar (Beneath the 12-Mile Reef) | 1072

Año: 1953
Duración: 102
Director: *Robert D. Webb*
Con: *Robert Wagner; Terry Moore*

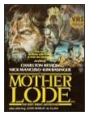

Duelo en las profundidades (Mother Lode) | 452

Año: 1982
Duración: 101
Género: Aventuras
Director: *Charlton Heston, Fraser C. Heston*
Con: *Charlton Heston; Nick Mancuso*

Dulce porvenir, El (Sweet Hereafter, The) | 1074

Año: 1997
Duración: 110
Director: *Atom Egoyan*
Con: *Ian Holm; Sarah Polley*

Dulce pájaro de juventud (Sweet Bird of Youth) | 1073

Año: 1962
Duración: 120
Director: *Richard Brooks*
Con: *Paul Newman; Geraldine Page*

Documento generado por Griffith v0.12.1 - Copyright (C) 2005-2010 Vasco Nunes, Piotr O■arowski <griffith-private@lists.berlios.de> - Versión bajo la licencia GNU/GPL

Dune (Dune) | 1075

Año: 1984
Duración: 145
Director: *David Lynch*
Con: *Kyle MacLachlan; Sting*

Duque, El (Duke, The) | 1076

Año: 1999
Duración: 88
Género: Comedy | Drama | Family See more »
Director: *Philip Spink*
Con: *John Neville como The Duke; James Doohan como Clive Chives*

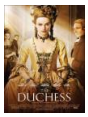

Duquesa, La (Duchess, The) | 2427

Año: 2008
Duración: 110
Director: *Saul Dibb*
Con: *Keira Knightley; Ralph Fiennes*

Década prodigiosa, La (Décade prodigieuse, La) | 2480

Año: 1971
Duración: 101
Director: *Claude Chabrol*
Con: *Orson Welles; Marlène Jobert*

Décimo reino, El (10th Kingdom, The) | 2036

Año: 2000
Duración: 417
Director: *David Carson, Herbert Wise*
Con: *Kimberly Williams-Paisley; Scott Cohen*

Déjame entrar (Let the Right One In) (Låt den rätte komma in (Let the Right One In)) | 2356

Año: 2008
Duración: 114
Director: *Tomas Alfredson*
Con: *Kåre Hedebrant; Lina Leandersson*

Déjà Vu (Déjà Vu) | 1020

Año: 2006
Duración: 128
Director: *Tony Scott*
Con: *Denzel Washington; Val Kilmer*

Détective (Détective) | 2392

Año: 1986
Duración: 95
Género: Comedy | Crime | Drama See more »
Director: *Jean-Luc Godard*

Documento generado por Griffith v0.12.1 - Copyright (C) 2005-2010 Vasco Nunes, Piotr O■arowski <griffith-private@lists.berlios.de> - Versión bajo la licencia GNU/GPL

Con: *Laurent Terzieff como William Prospero; Aurelle Doazan como Arielle*

Día de fiesta (Jour de fête) | 1034

Año: 1949
Duración: 81
Director: *Jacques Tati*
Con: *Jacques Tati; Santa Relli*

Día de furia, Un (Falling Down) | 1035

Año: 1992
Duración: 112
Director: *Joel Schumacher*
Con: *Michael Douglas; Robert Duvall*

Día de la bestia, El (Día de la bestia, El) | 1037

Año: 1995
Duración: 103
Director: *Álex de la Iglesia*
Con: *Álex Angulo; Santiago Segura*

Día de la lechuza, El (Giorno della civetta, Il) | 1859

Año: 1968
Duración: 112
Género: Thriller | Crime | Mystery | Drama See more »
Director: *Damiano Damiani*
Con: *Claudia Cardinale como Rosa Nicolosi; Franco Nero como Capt. Bellodi*

Día de mañana, El (Day After Tomorrow, The) | 1036

Año: 2004
Duración: 117
Director: *Roland Emmerich*
Con: *Dennis Quaid; Jake Gyllenhaal*

Día del Apocalipsis, El (Memorial Day) | 1038

Año: 1998
Duración: 95
Género: Action | Comedy See more »
Director: *Worth Keeter*
Con: *Mongo Brownlee como Peter; Frederick Coffin como Senator Jerald Lancaster*

Día después, El (Day After, The) | 1039

Año: 1983
Duración: 126
Director: *Nicholas Meyer*
Con: *Jason Robards; JoBeth Williams*

Día en las carreras, Un (Day at the Races, A) | 1040

Documento generado por Griffith v0.12.1 - Copyright (C) 2005-2010 Vasco Nunes, Piotr O■arowski <griffith-private@lists.berlios.de> - Versión bajo la licencia GNU/GPL

Año: 1937
Duración: 111
Director: *Sam Wood*
Con: *The Marx Brothers (spanish: Los Hermanos Marx); Groucho Marx*

Día que Nietzsche lloró, El (When Nietzsche Wept) | 2517

Año: 2007
Duración: 105
Género: Drama
Director: *Pinchas Perry*
Con: *Ben Cross; Armand Assante*

Días contados (Días Contados) | 723

Año: 1994
Duración: 93
Director: *Imanol Uribe*
Con: *Carmelo Gómez; Ruth Gabriel*

Días de Santiago (Días de Santiago) | 1007

Año: 2004
Duración: 83
Director: *Josué Méndez*
Con: *Pietro Sibille; Milagros Vidal*

Días de amor y venganza (Giallo napoletano) | 1005

Año: 1979
Duración: 118
Director: *Sergio Corbucci*
Con: *Marcello Mastroianni; Ornella Muti*

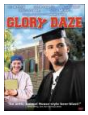
Días de gloria (Glory Daze) | 1006

Año: 1996
Duración: 100
Director: *Rich Wilkes*
Con: *Ben Affleck; Sam Rockwell*

Días sin huella (Lost Weekend, The) | 1008

Año: 1945
Duración: 101
Director: *Billy Wilder*
Con: *Ray Milland; Jane Wyman*

Días tranquilos en Clichy (Jours tranquilles à Clichy) | 2653

Año: 1990
Duración: 120
Género: Drama. Años 30
Director: *Claude Chabrol*
Con: *Andrew McCarthy; Nigel Havers*

Documento generado por Griffith v0.12.1 - Copyright (C) 2005-2010 Vasco Nunes, Piotr O■arowski <griffith-private@lists.berlios.de> - Versión bajo la licencia GNU/GPL

Dónde esté el dinero (Where the Money Is) | 1053

Año: 2000
Duración: 88
Director: *Marek Kanievska*
Con: *Paul Newman; Linda Fiorentino*

E

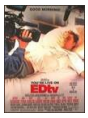

EDtv (EDtv) | 1080

Año: 1999
Duración: 122
Director: *Ron Howard*
Con: *Matthew McConaughey; Jenna Elfman*

Eclipse total (Dolores Claiborne) | 148

Año: 1995
Duración: 131
Género: Intriga
Director: *Taylor Hackford*
Con: *Kathy Bates; Jennifer Jason Leigh*

Eclipse, El (L'eclisse) | 1077

Año: 1962
Duración: 100
Director: *Michelangelo Antonioni*
Con: *Alain Delon; Monica Vitti*

Ed Wood (Ed Wood) | 1079

Año: 1994
Duración: 124
Director: *Tim Burton*
Con: *Johnny Depp; Martin Landau*

Edmond (Edmond) | 1078

Año: 2005
Duración: 82
Director: *Stuart Gordon*
Con: *William H. Macy; Julia Stiles*

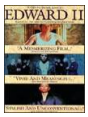

Eduardo II (Edward II) | 1081

Año: 1991
Duración: 90
Director: *Derek Jarman*
Con: *Tilda Swinton; Steven Waddington*

Eduardo manostijeras (Edward Scissorhands) | 1082

Documento generado por Griffith v0.12.1 - Copyright (C) 2005-2010 Vasco Nunes, Piotr O■arowski <griffith-private@lists.berlios.de> - Versión bajo la licencia GNU/GPL

Año: 1990
Duración: 98
Director: *Tim Burton*
Con: *Johnny Depp; Winona Ryder*

Efecto mariposa, El (Butterfly Effect, The) | 1083

Año: 2004
Duración: 113
Director: *Eric Bress, J. Mackye Gruber*
Con: *Ashton Kutcher; Amy Smart*

Ejecución inminente (True Crime) | 2634

Año: 1999
Duración: 122
Género: Intriga. Thriller
Director: *Clint Eastwood*
Con: *Clint Eastwood; Isaiah Washington*

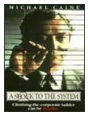
Ejecutivo ejecutor (Shock To the System, A) | 1084

Año: 1990
Duración: 88
Director: *Jan Egleson*
Con: *Michael Caine; Elizabeth McGovern*

Ejército de las sombras, El (Armée des ombres, L') | 1085

Año: 1969
Duración: 150
Director: *Jean-Pierre Melville*
Con: *Lino Ventura; Simone Signoret*

Elección de las armas, La (Choix des armes, Le) | 2442

Año: 1981
Duración: 135
Director: *Alain Corneau*
Con: *Yves Montand como Noel Durieux; Gérard Depardieu como Mickey*

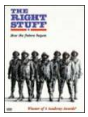
Elegidos para la gloria (Right Stuff, The) | 1087

Año: 1983
Duración: 193
Director: *Philip Kaufman*
Con: *Sam Shepard; Dennis Quaid*

Elizabeth (Elizabeth) | 1088

Año: 1998
Duración: 123
Director: *Shekhar Kapur*
Con: *Cate Blanchett; Geoffrey Rush*

Documento generado por Griffith v0.12.1 - Copyright (C) 2005-2010 Vasco Nunes, Piotr O■arowski <griffith-private@lists.berlios.de> - Versión bajo la licencia GNU/GPL

Ella nunca se niega (Man Trouble) | 1089

Año: 1992
Duración: 100
Director: *Bob Rafelson*
Con: *Jack Nicholson; Ellen Barkin*

Ella, una joven china (She, a Chinese) | 2510

Año: 2009
Duración: 98
Género: Drama social
Director: *Xiaolu Guo*
Con: *Lu Huang; Wei Yi Bo*

Ellos robaron la picha de Hitler (Ellos robaron la picha de Hitler) | 172

Año: 2008
Duración: 85
Género: Comedia
Director: *Pedro Temboury*
Con: *Manuel Tallafé; Manuel Gancedo*

Em Teu Nome (Em Teu Nome) | 2657

Año: 2009
Duración: 100
Género: Drama
Director: *Paulo Nascimento*
Con: *Sirmar Antunes como Higino; Sílvia Buarque como Lenora*

Emboscada (Rukajärven tie) | 2628

Año: 1999
Duración: 123
Género: Bélico. Drama. II Guerra Mundial
Director: *Olli Saarela*
Con: *Peter Franzén; Irina Björklund*

Emboscada en Extremo Oriente (Paper Tiger) | 1151

Año: 1974
Duración: 101
Director: *Ken Annakin*
Con: *David Niven; Toshirô Mifune*

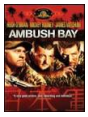

Emboscada en la bahía (Ambush Bay) | 11

Año: 1966
Duración: 109
Género: Bélico | Segunda Guerra Mundial
Director: *Ron Winston*
Con: *Hugh O'Brian; Mickey Rooney*

Embrujo de Manhattan, El (Romance in Manhattan) | 1090

Documento generado por Griffith v0.12.1 - Copyright (C) 2005-2010 Vasco Nunes, Piotr O■arowski <griffith-private@lists.berlios.de> - Versión bajo la licencia GNU/GPL

Año: 1935
Duración: 77
Género: Comedy | Romance See more »
Director: *Stephen Roberts*
Con: *Francis Lederer como Karel Novak; Ginger Rogers como Sylvia Dennis*

En bandeja de plata (Fortune Cookie, The) | 2613

Año: 1966
Duración: 125
Género: Comedia
Director: *Billy Wilder*
Con: *Jack Lemmon; Walter Matthau*

En compañía de hombres (In the Company of Men) | 1091

Año: 1997
Duración: 93
Director: *Neil LaBute*
Con: *Aaron Eckhart; Stacy Edwards*

En construcción (En construcción) | 1092

Año: 2001
Duración: 125
Director: *José Luis Guerín*
Con: *Documentary*

En el límite del amor (Edge of Love, The) | 2555

Año: 2008
Duración: 110
Género: Drama | Romance
Director: *John Maybury*
Con: *Keira Knightley; Sienna Miller*

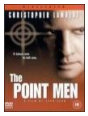

En el punto de mira (Point Men, The) | 1093

Año: 2001
Duración: 90
Director: *John Glen*
Con: *Christopher Lambert; Kerry Fox*

En el punto de mira (Liberty Stands Still) | 1094

Año: 2002
Duración: 96
Director: *Kari Skogland*
Con: *Wesley Snipes; Linda Fiorentino*

En el punto de mira (Vantage Point) | 294

Año: 2008
Duración: 90
Director: *Pete Travis*
Con: *Dennis Quaid; Matthew Fox*

Documento generado por Griffith v0.12.1 - Copyright (C) 2005-2010 Vasco Nunes, Piotr O■arowski <griffith-private@lists.berlios.de> - Versión bajo la licencia GNU/GPL

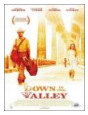

En el valle (Down in the Valley) (Down in the Valley) | 2445

Año: 2005
Duración: 114
Director: *David Jacobson*
Con: *Edward Norton; Evan Rachel Wood*

En el valle de Elah (In the Valley of Elah) | 513

Año: 2007
Duración: 120
Director: *Paul Haggis*
Con: *Tommy Lee Jones; Charlize Theron*

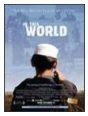

En este mundo (In This World) | 1095

Año: 2002
Duración: 88
Director: *Michael Winterbottom*
Con: *Jamal Udin Torabi; Enayatullah*

En la cama (En la cama) | 199

Año: 2005
Duración: 85
Director: *Matías Bize*
Con: *Blanca Lewin; Gonzalo Valenzuela*

En la cuerda floja (Walk the Line) | 1096

Año: 2005
Duración: 136
Director: *James Mangold*
Con: *Joaquin Phoenix; Reese Witherspoon*

En la cuerda floja (Tightrope) | 1097

Año: 1984
Duración: 114
Director: *Richard Tuggle*
Con: *Clint Eastwood; Genevieve Bujold*

En la línea del enemigo (Crash Dive) | 2339

Año: 1997
Duración: 90
Género: Action | Thriller | Drama See more »
Director: *Andrew Stevens*
Con: *Michael Dudikoff como James Carter; Frederic Forrest como Adm. Pendleton*

En lo más profundo (Deep End, The) | 1098

Año: 2001
Duración: 100
Director: *Scott McGehee, David Siegel*
Con: *Tilda Swinton; Goran Visnjic*

Documento generado por Griffith v0.12.1 - Copyright (C) 2005-2010 Vasco Nunes, Piotr O■arowski <griffith-private@lists.berlios.de> - Versión bajo la licencia GNU/GPL

En tierra de nadie (No Man's Land) | 1100

Año: 2001
Duración: 98
Director: *Danis Tanovic*
Con: *Branko Djuric; Rene Bitorajac*

En tierra hostil (The Hurt Locker) (Hurt Locker, The) | 2351

Año: 2008
Duración: 125
Director: *Kathryn Bigelow*
Con: *Jeremy Renner; Anthony Mackie*

En un lugar solitario (In a Lonely Place) | 2331

Año: 1950
Duración: 91
Director: *Nicholas Ray*
Con: *Humphrey Bogart; Gloria Grahame*

Encadenados (Notorious) | 1101

Año: 1946
Duración: 101
Director: *Alfred Hitchcock*
Con: *Cary Grant; Ingrid Bergman*

Encanto de Emmanuelle, El (Magique Emmanuelle) | 2132

Año: 1995
Duración: 90
Género: Cine erótico
Director: *Francis Leroi*
Con: *Sylvia Kristel, Marcela Walerstein, George Lazenby, Pham Duc-Tu, Jay Hausman, Daniel Hung Meas,; Tony Senegal, Vibbe Haugaard.*

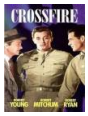

Encrucijada de odios (Crossfire) | 1102

Año: 1947
Duración: 85
Director: *Edward Dmytryk*
Con: *Robert Mitchum; Robert Young*

Encuentro en París (Paris - When It Sizzles) | 522

Año: 1964
Duración: 110
Género: Comedia romántica
Director: *Richard Quine*
Con: *William Holden; Audrey Hepburn*

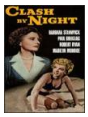

Encuentro en la noche (Clash by night) | 595

Año: 1952
Duración: 105
Género: Drama | Cine negro

Documento generado por Griffith v0.12.1 - Copyright (C) 2005-2010 Vasco Nunes, Piotr O■arowski <griffith-private@lists.berlios.de> - Versión bajo la licencia GNU/GPL

Director: *Fritz Lang*
Con: *Barbara Stanwyck; Paul Douglas*

Encuesta llamada milagro, Una (On Our Merry Way (A Miracle Can Happen)) | 1103

Año: 1948
Duración: 108
Director: *Leslie Fenton, King Vidor, John Huston*
Con: *James Stewart; Henry Fonda*

Enemigo de las rubias, El (Lodger (A Story of the London Fog), The) | 1104

Año: 1927
Duración: 70
Director: *Alfred Hitchcock*
Con: *Ivor Novello; Marie Ault*

Enemigo oculto (Enemy Within, The) | 182

Año: 1994
Duración: 86
Género: Thriller
Director: *Jonathan Darby*
Con: *Forest Whitaker; Jason Robards*

Enemy, The (Enemy, The) | 1105

Año: 2001
Duración: 94
Género: Action | Crime | Thriller See more »
Director: *Tom Kinninmont*
Con: *Luke Perry como Dr. Michael Ashton; Olivia d'Abo como Sgt. Penny Johnson*

Engaño de lujo, Un (Hors de prix) | 1826

Año: 2006
Duración: 103
Director: *Pierre Salvadori*
Con: *Audrey Tautou; Gad Elmaleh*

Engendro mecánico (Demon Seed) | 1106

Año: 1977
Duración: 95
Director: *Donald Cammell*
Con: *Julie Christie; Fritz Weaver*

Enigma (Enigma) | 1107

Año: 2001
Duración: 117
Director: *Michael Apted*
Con: *Dougray Scott; Kate Winslet*

Enigma, El (Enigma) | 230

Documento generado por Griffith v0.12.1 - Copyright (C) 2005-2010 Vasco Nunes, Piotr O■arowski <griffith-private@lists.berlios.de> - Versión bajo la licencia GNU/GPL

Año: 1983
Duración: 102
Género: Espionaje
Director: *Jeannot Szwarc*
Con: *Martin Sheen ... Alex Holbeck ; Brigitte Fossey ... Karen Reinhardt*

Enrique V (Chronicle History of King Henry the Fift with His Battell Fought at Agincourt in France (Henry V), The) | 1108

Año: 1944
Duración: 137
Director: *Laurence Olivier*
Con: *Laurence Olivier; Robert Newton*

Ensayo de un crimen (La vida criminal de Archibaldo de la Cruz) (Ensayo de un crimen (La vida criminal de Archibaldo de la Cruz)) | 1109

Año: 1955
Duración: 91
Director: *Luis Buñuel*
Con: *Ernesto Alonso; Miroslava*

Entre copas (Sideways) (Sideways) | 1110

Año: 2004
Duración: 123
Director: *Alexander Payne*
Con: *Paul Giamatti; Thomas Haden Church*

Entre tinieblas (Entre tinieblas) | 1111

Año: 1983
Duración: 116
Director: *Pedro Almodóvar*
Con: *Carmen Maura; Marisa Paredes*

Enviado especial (Foreign Correspondent) | 1112

Año: 1940
Duración: 120
Director: *Alfred Hitchcock*
Con: *Joel McCrea; Laraine Day*

Eres muy guapo (Je vous trouve très beau) | 1113

Año: 2006
Duración: 97
Director: *Isabelle Mergault*
Con: *Michel Blanc; Medeea Marinescu*

Esa pareja feliz (Esa pareja feliz) | 1114

Año: 1951
Duración: 90
Director: *Luis García Berlanga, Juan Antonio Bardem*
Con: *Fernando Fernán-Gómez; Elvira Quintillá*

Documento generado por Griffith v0.12.1 - Copyright (C) 2005-2010 Vasco Nunes, Piotr O■arowski <griffith-private@lists.berlios.de> - Versión bajo la licencia GNU/GPL

Esas mujeres (För att inte tala om alla dessa kvinnor) | 1115

Año: 1964
Duración: 80
Director: *Ingmar Bergman*
Con: *Bibi Andersson; Harriet Andersson*

Escafandra y la mariposa, La (Scaphandre et le papillon, La (Diving Bell and the Butterfly)) | 2440

Año: 2007
Duración: 112
Director: *Julian Schnabel*
Con: *Mathieu Amalric; Emmanuelle Seigner*

Escalada al poder (Seduction of Joe Tynan, The) | 1116

Año: 1979
Duración: 107
Director: *Jerry Schatzberg*
Con: *Alan Alda; Barbara Harris*

Escalera de caracol, La (Spiral Staircase, The) | 1117

Año: 1945
Duración: 83
Director: *Robert Siodmak*
Con: *Dorothy McGuire; George Brent*

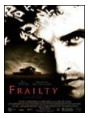

Escalofrío (Frailty) | 261

Año: 2002
Duración: 100
Género: Terror / Thriller / Intriga
Director: *Bill Paxton*
Con: *Bill Paxton; Matthew McConaughey*

Escape de Sobibor (Escape from Sobibor) | 77

Año: 1987
Duración: 143
Género: Drama | Thriller | War
Director: *Jack Gold*
Con: *Alan Arkin como Leon Feldhendler; Joanna Pacula como Luka*

Escarlata y negro (Scarlet and the Black, The) | 90

Año: 1983
Duración: 156
Género: Drama |Segunda Guerra Mundial
Director: *Jerry London*
Con: *Gregory Peck; Christopher Plummer*

Esclavas del deseo (Slave in bondage) | 168

Año: 1937
Duración: 70

Documento generado por Griffith v0.12.1 - Copyright (C) 2005-2010 Vasco Nunes, Piotr O■arowski <griffith-private@lists.berlios.de> - Versión bajo la licencia GNU/GPL

Género: Drama
Director: *Elmer Clifton*
Con: *Lona Andre como Dona Lee; Donald Reed como Phillip Miller*

Escondidos en Brujas (In Bruges) | 2359

Año: 2008
Duración: 107
Director: *Martin McDonagh*
Con: *Colin Farrell; Brendan Gleeson*

Escrito sobre el viento (Written on the Wind) | 1119

Año: 1956
Duración: 99
Director: *Douglas Sirk*
Con: *Rock Hudson; Lauren Bacall*

Escritor, El (The Ghost Writer) (Ghost Writer, The) | 2377

Año: 2010
Duración: 128
Director: *Roman Polanski*
Con: *Ewan McGregor; Pierce Brosnan*

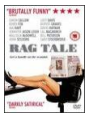

Escándalo en la redacción (Rag Tale) | 1118

Año: 2005
Duración: 123
Director: *Mary McGuckian*
Con: *Jennifer Jason Leigh; Rupert Graves*

Ese impulso maravilloso (That Wonderful Urge) | 317

Año: 1948
Duración: 82
Género: Comedia
Director: *Robert B. Sinclair*
Con: *Tyrone Power; Gene Tierney*

Ese oscuro objeto del deseo (Cet oscur objet du désir) | 485

Año: 1977
Duración: 103
Género: Drama
Director: *Luis Buñuel*
Con: *Fernando Rey; Ángela Molina*

Espada del samurái, La (Mibu gishi den) | 582

Año: 2003
Duración: 140
Género: Drama histórico | Aventuras
Director: *Yojiro Takita*
Con: *Kiichi Nakai; Yui Natsukawa*

Documento generado por Griffith v0.12.1 - Copyright (C) 2005-2010 Vasco Nunes, Piotr O■arowski <griffith-private@lists.berlios.de> - Versión bajo la licencia GNU/GPL

Espantapájaros, El (Scarecrow) | 1829

Año: 1973
Duración: 115
Director: *Jerry Schatzberg*
Con: *Al Pacino; Gene Hackman*

Especial (Special) | 2223

Año: 2006
Duración: 82
Director: *Hal Haberman, Jeremy Passmore*
Con: *Michael Rapaport; Paul Blackthorne*

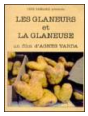

Espigadores y la espigadora, Los (Glaneurs et la glaneuse, Les) | 1123

Año: 2000
Duración: 82
Director: *Agnès Varda*
Con: *Documentary*

Espiral, La (Spirale, La) | 1969

Año: 1976
Duración: 139
Director: *Armand Matellart, Valérie Mayoux, Jacqueline Meppiel*
Con: *Documentary; Med Hondo*

Esposa ingenua (Vie de château, La) | 1127

Año: 1966
Duración: 92
Director: *Jean-Paul Rappeneau*
Con: *Catherine Deneuve; Philippe Noiret*

Espía negro, El (Spy in Black, The) | 1121

Año: 1939
Duración: 82
Género: Thriller | War See more »
Director: *Michael Powell*
Con: *Conrad Veidt como Captain Hardt; Sebastian Shaw como Lt. Ashington / Cmdr. David Blacklock*

Espía por mandato (Counterfeit Traitor, The) | 2589

Año: 1962
Duración: 140
Género: Espionaje
Director: *George Seaton*
Con: *William Holden; Lilli Palmer*

Espía que surgió del frío, El (Spy Who Came In from the Cold, The) | 1122

Año: 1965
Duración: 112
Director: *Martin Ritt*

Documento generado por Griffith v0.12.1 - Copyright (C) 2005-2010 Vasco Nunes, Piotr O■arowski <griffith-private@lists.berlios.de> - Versión bajo la licencia GNU/GPL

Con: *Richard Burton; Claire Bloom*

Espía, El (Breach) | 1158

Año: 2007
Duración: 110
Director: *Billy Ray*
Con: *Chris Cooper; Ryan Phillippe*

Espía, El (Thief, The) | 2344

Año: 1952
Duración: 85
Director: *Russell Rouse*
Con: *Ray Milland; Martin Gabel*

Espíritu burlón, El (Blithe Spirit) | 1124

Año: 1945
Duración: 96
Director: *David Lean*
Con: *Rex Harrison; Constance Cummings*

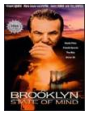

Espíritu de Brooklyn, El (Brooklyn State of Mind, A) | 1125

Año: 1996
Duración: 90
Director: *Frank Rainone*
Con: *Danny Aiello; Vincent Spano*

Espíritu de la colmena, El (Espíritu de la colmena, El) | 1126

Año: 1973
Duración: 94
Director: *Víctor Erice*
Con: *Ana Torrent; Fernando Fernán-Gómez*

Espíritu del águila, El (Spirit of the Eagle) | 2263

Año: 1989
Duración: 93
Director: *Boon Collins*
Con: *Dan Haggerty; William Smith*

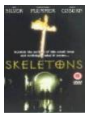

Esqueletos (Skeletons) | 1128

Año: 1996
Duración: 87
Género: Drama | Horror | Thriller See more »
Director: *David DeCoteau*
Con: *Ron Silver como Peter Crane; James Coburn como Frank Jove*

Esta tierra es mía (This Land is Mine) | 1129

Año: 1943

Documento generado por Griffith v0.12.1 - Copyright (C) 2005-2010 Vasco Nunes, Piotr O■arowski <griffith-private@lists.berlios.de> - Versión bajo la licencia GNU/GPL

Duración: 103
Director: *Jean Renoir*
Con: *Charles Laughton; Maureen O'Hara*

Estado de sitio (Etat de siege) | 1130

Año: 1973
Duración: 125
Director: *Constantin Costa-Gavras*
Con: *Yves Montand; Renato Salvatori*

Estado de sitio (Siege, The) | 1159

Año: 1998
Duración: 116
Director: *Edward Zwick*
Con: *Denzel Washington; Annette Bening*

Estafadores (Prime Gig, The) | 1131

Año: 2000
Duración: 93
Director: *Gregory Mosher*
Con: *Vince Vaughn; Julia Ormond*

Estambul (Journey Into Fear) | 1132

Año: 1943
Duración: 70
Director: *Norman Foster, Orson Welles*
Con: *Joseph Cotten; Dolores del Rio*

Esto no es un atraco (Scorched) | 1133

Año: 2002
Duración: 89
Director: *Gavin Grazer*
Con: *Alicia Silverstone; Rachael Leigh Cook*

Estrafalario prisionero de Zenda, El (Prisoner of Zenda, The) | 1160

Año: 1979
Duración: 108
Director: *Richard Quine*
Con: *Peter Sellers; Lynne Frederick*

Estrella del Norte, La (North Star (AKA Armored Atack), The) | 233

Año: 1943
Duración: 101
Género: Bélico (II Guerra Mundial) / Drama
Director: *Lewis Milestone*
Con: *Anne Baxter; Dana Andrews*

Estrella, señal de socorro (Zvezda (The Star)) | 1134

Documento generado por Griffith v0.12.1 - Copyright (C) 2005-2010 Vasco Nunes, Piotr O■arowski <griffith-private@lists.berlios.de> - Versión bajo la licencia GNU/GPL

Año: 2002
Duración: 97
Director: *Nikolai Lebedev (AKA Nikolay Lebedev)*
Con: *Igor Petrenko; Artiom Semakin*

Estrellas de la Línea (Estrellas de la Línea) | 1136

Año: 2006
Duración: 90
Director: *Chema Rodríguez*
Con: *Documentary*

Estrictamente confidencial (Broadway Bill (AKA Strictly Confidential)) | 1137

Año: 1934
Duración: 104
Director: *Frank Capra*
Con: *Warner Baxter; Myrna Loy*

Eternamente Emmanuelle (Éternelle Emmanuelle) | 425

Año: 1995
Duración: 81
Género: Romance | Drama
Director: *Francis Leroi*
Con: *Marcela Walerstein como Young Emmanuelle (as Marcella Walerstein); George Lazenby como Mario*

Eternamente tuya (Eternally Yours) | 1138

Año: 1939
Duración: 95
Director: *Tay Garnett*
Con: *Loretta Young; David Niven*

Europa (Europa) | 1139

Año: 1991
Duración: 114
Director: *Lars von Trier*
Con: *Jean-Marc Barr; Barbara Sukowa*

Eva (Eva (Eve)) | 1140

Año: 1962
Duración: 135
Director: *Joseph Losey*
Con: *Jeanne Moreau; Stanley Baker*

Eva al desnudo (All About Eve) | 2626

Año: 1950
Duración: 138
Género: Drama. Teatro
Director: *Joseph L. Mankiewicz*
Con: *Bette Davis; Anne Baxter*

Documento generado por Griffith v0.12.1 - Copyright (C) 2005-2010 Vasco Nunes, Piotr O■arowski <griffith-private@lists.berlios.de> - Versión bajo la licencia GNU/GPL

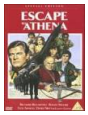

Evasión en Atenea (Escape to Athena) | 1141

Año: 1979
Duración: 100
Director: *George Pan Cosmatos*
Con: *Roger Moore; Telly Savalas*

Evasión sin límites (Evasive Action) | 2259

Año: 1999
Duración: 91
Género: Action | Thriller See more »
Director: *Jerry P. Jacobs*
Con: *Dorian Harewood como Luke Sinclair; Ray Wise como Sheriff Wes Blaidek*

Evelyn (Evelyn) | 1142

Año: 2002
Duración: 100
Director: *Bruce Beresford*
Con: *Pierce Brosnan; Julianna Margulies*

Ex-preso de Corea, El (Rolling Thunder) (Rolling Thunder) | 276

Año: 1977
Duración: 95
Género: Drama | Thriller
Director: *John Flynn*
Con: *William Devane; Tommy Lee Jones*

Experimento del Dr. Quatermass, El (Quatermass Experiment (AKA The Quatermass Xperiment), The) | 114

Año: 1955
Duración: 82
Género: Ciencia ficción
Director: *Val Guest*
Con: *Brian Donlevy; Jack Warner*

Expreso de Pekín, El (Bullet to Beijing) | 1143

Año: 1995
Duración: 101
Director: *George Mihalka*
Con: *Michael Caine; Jason Connery*

Expreso de Shanghai, El (Shanghai Express) | 428

Año: 1932
Duración: 80
Género: Drama
Director: *Josef von Sternberg*
Con: *Marlene Dietrich; Clive Brook*

Extranjeras (Extranjeras) | 473

Año: 2003

Documento generado por Griffith v0.12.1 - Copyright (C) 2005-2010 Vasco Nunes, Piotr O■arowski <griffith-private@lists.berlios.de> - Versión bajo la licencia GNU/GPL

Duración: 75
Género: Documental
Director: *Helena Taberna*
Con: *Documentary*

Extranjero, El (Stranger, The) | 1145

Año: 1946
Duración: 95
Director: *Orson Welles*
Con: *Orson Welles; Loretta Young*

Extraña prisión de Huntleigh, La (Two Way Stretch) | 118

Año: 1960
Duración: 78
Género: Comedia
Director: *Robert Day*
Con: *Peter Sellers; David Lodge*

Extraña que hay en ti, La (Brave One, The) | 1819

Año: 2007
Duración: 119
Director: *Neil Jordan*
Con: *Jodie Foster; Terrence Howard*

Extraño amor de Martha Ivers, El (Strange Love of Martha Ivers, The) | 1148

Año: 1946
Duración: 116
Director: *Lewis Milestone*
Con: *Barbara Stanwyck; Van Heflin*

Extraño caso del Dr. Jekyll, El (Dr. Jekyll and Mr. Hyde) | 1146

Año: 1941
Duración: 113
Director: *Victor Fleming*
Con: *Spencer Tracy; Ingrid Bergman*

Extraño viaje, El (Extraño viaje, El) | 1149

Año: 1964
Duración: 98
Director: *Fernando Fernán-Gómez*
Con: *Carlos Larrañaga; Tota Alba*

Extraño, El (Perfect Strangers) | 440

Año: 2003
Duración: 96
Género: Thriller
Director: *Gaylene Preston*
Con: *Sam Neill; Rachael Blake*

Documento generado por Griffith v0.12.1 - Copyright (C) 2005-2010 Vasco Nunes, Piotr O■arowski <griffith-private@lists.berlios.de> - Versión bajo la licencia GNU/GPL

Extraños en el paraíso (Stranger than Paradise) | 2523

Año: 1984
Duración: 89
Género: Drama | Comedia
Director: *Jim Jarmusch*
Con: *John Lurie; Eszter Balint*

Extraños en un tren (Strangers on a Train) | 1150

Año: 1951
Duración: 101
Director: *Alfred Hitchcock*
Con: *Farley Granger; Ruth Roman*

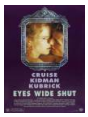

Eyes Wide Shut (Eyes Wide Shut) | 1152

Año: 1999
Duración: 159
Director: *Stanley Kubrick*
Con: *Tom Cruise; Nicole Kidman*

F

Fabuloso mundo del circo, El (Circus World) | 1161

Año: 1964
Duración: 135
Director: *Henry Hathaway*
Con: *John Wayne; Rita Hayworth*

Fabulosos Baker boys, Los (Fabulous Baker Boys, The) | 1162

Año: 1989
Duración: 113
Director: *Steve Kloves*
Con: *Jeff Bridges; Michelle Pfeiffer*

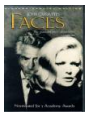

Faces (Faces) | 1163

Año: 1968
Duración: 130
Director: *John Cassavetes*
Con: *John Marley; Gena Rowlands*

Factor humano, El (Human Factor, The) | 1164

Año: 1980
Duración: 115
Director: *Otto Preminger*
Con: *Nicol Williamson; Richard Attenborough*

Factotum (Factotum) | 143

Documento generado por Griffith v0.12.1 - Copyright (C) 2005-2010 Vasco Nunes, Piotr O■arowski <griffith-private@lists.berlios.de> - Versión bajo la licencia GNU/GPL

Año: 2005
Duración: 94
Género: Drama
Director: *Bent Hamer*
Con: *Matt Dillon; Marisa Tomei*

Fahrenheit 451 (Fahrenheit 451) | 1166

Año: 1966
Duración: 98
Director: *François Truffaut*
Con: *Julie Christie; Oskar Werner*

Fahrenheit 9/11 (Fahrenheit 911) (Fahrenheit 9/11 (Fahrenheit 911)) | 1165

Año: 2004
Duración: 112
Director: *Michael Moore*
Con: *Documentary*

Falcone: Un juez contra la mafia (Excellent Cadavers) | 1167

Año: 1999
Duración: 86
Director: *Ricky Tognazzi*
Con: *Chazz Palminteri; F. Murray Abraham*

Fall: El sueño de Alexandria, The (Fall, The) | 347

Año: 2006
Duración: 118
Género: Aventuras
Director: *Tarsem Singh*
Con: *Lee Pace; Catinca Untaru*

Fallen (Fallen) | 53

Año: 1997
Duración: 127
Género: Thriller
Director: *Gregory Hoblit*
Con: *Denzel Washington; Donald Sutherland*

Falsa acusación (Agent of Influence) | 1168

Año: 2002
Duración: 98
Género: Crime | Drama See more »
Director: *Michel Poulette*
Con: *Christopher Plummer como John Watkins; Marina Orsini como Diane Fletcher*

Falsa identidad (Domestic Disturbance) | 1169

Año: 2001
Duración: 103
Director: *Harold Becker*
Con: *John Travolta; Vince Vaughn*

Documento generado por Griffith v0.12.1 - Copyright (C) 2005-2010 Vasco Nunes, Piotr O■arowski <griffith-private@lists.berlios.de> - Versión bajo la licencia GNU/GPL

Falsificadores, Los (Fälscher, Die (Counterfeiters, The)) | 51

Año: 2007
Duración: 98
Género: 2007: Oscar a la mejor película de habla no inglesa / 2007: Seminci: Espiga de Plata, mejor actor (Karl Markovics)
Director: *Stefan Ruzowitzky*
Con: *Karl Markovics; August Diehl*

Falso culpable (Wrong Man, The) | 360

Año: 1956
Duración: 105
Director: *Alfred Hitchcock*
Con: *Henry Fonda; Vera Miles*

Familia, La (Famiglia, La) | 1170

Año: 1987
Duración: 127
Director: *Ettore Scola*
Con: *Vittorio Gassman; Stefania Sandrelli*

Family Man (Family Man, The) | 1171

Año: 2000
Duración: 125
Director: *Brett Ratner*
Con: *Nicolas Cage; Téa Leoni*

Fanny y Alexander (Fanny och Alexander) | 1173

Año: 1982
Duración: 197
Director: *Ingmar Bergman*
Con: *Gunn Walgren; Ewa Froeling*

Fantasma de Nueva Orleans, El (Dead Will Tell, The) | 432

Año: 2004
Duración: 90
Género: Thriller
Director: *Stephen T. Kay*
Con: *Anne Heche; Eva Longoria*

Fantasma de la libertad, El (Fantôme de la liberté, Le) | 286

Año: 1974
Duración: 104
Género: Drama
Director: *Luis Buñuel*
Con: *Michel Piccoli; Jean Rochefort*

Fantasma de la ópera, El (Phantom of the Opera, The) | 1174

Año: 1925
Duración: 92

Documento generado por Griffith v0.12.1 - Copyright (C) 2005-2010 Vasco Nunes, Piotr O■arowski <griffith-private@lists.berlios.de> - Versión bajo la licencia GNU/GPL

Director: *Rupert Julian*
Con: *Lon Chaney; Mary Philbin*

Fantasmas de Goya, Los (Goya's Ghosts (Los fantasmas de Goya)) | 1175

Año: 2006
Duración: 118
Director: *Milos Forman*
Con: *Javier Bardem; Natalie Portman*

Fanático (Fan, The) | 1172

Año: 1996
Duración: 115
Director: *Tony Scott*
Con: *Robert De Niro; Wesley Snipes*

Fargo (Fargo) | 1176

Año: 1996
Duración: 97
Director: *Joel Coen*
Con: *Frances McDormand; William H. Macy*

Faro, El (Watchtower) | 1178

Año: 2001
Duración: 100
Género: Drama | Thriller See more »
Director: *George Mihalka*
Con: *Tom Berenger como Art Stoner; Rachel Hayward como Kate O'Conner*

Fedora (Fedora) | 1177

Año: 1978
Duración: 114
Director: *Billy Wilder*
Con: *William Holden; Marthe Keller*

Fellini, ocho y medio (8-1/2) (Otto e mezzo (8-1/2)) | 408

Año: 1963
Duración: 140
Género: Drama | Comedia
Director: *Federico Fellini*
Con: *Marcello Mastroianni; Claudia Cardinale*

Fidel Castro (Fidel) | 279

Año: 2002
Duración: 205
Género: Histórico | Político
Director: *David Attwood*
Con: *Victor Huggo Martin, Gael Garcia Bernal, Patricia Velasquez, Cecilia Suarez*

Documento generado por Griffith v0.12.1 - Copyright (C) 2005-2010 Vasco Nunes, Piotr O■arowski <griffith-private@lists.berlios.de> - Versión bajo la licencia GNU/GPL

Fiebre del loco, La (Fiebre del loco, La) | 1179

Año: 2001
Duración: 94
Director: *Andrés Wood*
Con: *Tamara Acosta; Emilio Bardi*

Fiebre sube al Pao, La (Los ambiciosos) (Fièvre monte à El Pao, La) | 1180

Año: 1959
Duración: 100
Director: *Luis Buñuel*
Con: *Gérard Philipe; María Félix*

Fiera de mi niña, La (Bringing Up Baby) | 1181

Año: 1938
Duración: 102
Director: *Howard Hawks*
Con: *Katharine Hepburn; Cary Grant*

Fiesta del Chivo, La (Fiesta del Chivo, La (The Feast of the Goat)) | 1182

Año: 2006
Duración: 125
Director: *Luis Llosa*
Con: *Isabella Rossellini; Tomás Milián*

Fiesta! (Sun Also Rises, The) | 164

Año: 1957
Duración: 130
Director: *Henry King*
Con: *Ava Gardner; Tyrone Power*

Filo de la navaja, El (Razor's Edge, The) | 1183

Año: 1946
Duración: 145
Director: *Edmund Goulding*
Con: *Tyrone Power; Gene Tierney*

Fin de la inocencia, El (12 and holding) | 2502

Año: 2006
Duración: 90
Género: Drama | Infancia
Director: *Michael Cuesta*

Fin de semana en Dunkerque (Week-end à Zuydcoote) | 137

Año: 1964
Duración: 119
Género: Drama | Bélico | Segunda Guerra Mundial
Director: *Henri Verneuil*
Con: *Jean-Paul Belmondo; Catherine Spaak*

Documento generado por Griffith v0.12.1 - Copyright (C) 2005-2010 Vasco Nunes, Piotr O■arowski <griffith-private@lists.berlios.de> - Versión bajo la licencia GNU/GPL

Firefox (Firefox) | 353

Año: 1982
Duración: 124
Género: Acción
Director: *Clint Eastwood*
Con: *Clint Eastwood; Freddie Jones*

Firestorm (Firestorm) | 1184

Año: 1995
Duración: 90
Género: Action | Sci-Fi | Thriller See more »
Director: *John Shepphird*
Con: *John Savage como Brinkman; Bentley Mitchum como Sonny / Bobby*

Fisgones, Los (Sneakers) | 1945

Año: 1992
Duración: 126
Director: *Phil Alden Robinson*
Con: *Robert Redford; Mary McDonnell*

Flash Gordon (Flash Gordon (Flash Gordon: Space Soldiers)) | 1186

Año: 1936
Duración: 245
Director: *Frederick Stephani*
Con: *Buster Crabbe; Jean Rogers*

Flash-back (El apartamento) (Appartement, L') | 1185

Año: 1997
Duración: 116
Director: *Gilles Mimouni*
Con: *Vincent Cassel; Monica Bellucci*

Flecha rota (Broken Arrow) | 2195

Año: 1950
Duración: 93
Director: *Delmer Daves*
Con: *James Stewart; Jeff Chandler*

Flor del mal, La (Fleur du Mal, La) | 102

Año: 2003
Duración: 104
Género: Drama
Director: *Claude Chabrol*
Con: *Nathalie Baye; Benoît Magimel*

Flor del mal, La (White Oleander) | 2552

Año: 2002
Duración: 109

Documento generado por Griffith v0.12.1 - Copyright (C) 2005-2010 Vasco Nunes, Piotr O■arowski <griffith-private@lists.berlios.de> - Versión bajo la licencia GNU/GPL

Género: Drama
Director: *Peter Kosminsky*
Con: *Alison Lohman; Robin Wright Penn*

Florentine, The (Florentine, The) | 1187

Año: 1999
Duración: 90
Género: Comedy | Drama See more »
Director: *Nick Stagliano*
Con: *Jeremy Davies como Truby; Virginia Madsen como Molly*

Flores de otro mundo (Flores de otro mundo) | 1188

Año: 1999
Duración: 116
Director: *Icíar Bollaín*
Con: *José Sancho; Lissete Mejía*

Flores rotas (Broken Flowers) | 327

Año: 2005
Duración: 105
Género: Comedia | Drama
Director: *Jim Jarmusch*
Con: *Bill Murray; Jeffrey Wright*

Flower Power (como una regadera) (Greenfingers) | 925

Año: 2000
Duración: 91
Director: *Joel Hershman*
Con: *Clive Owen; Helen Mirren*

Forajido, El (Outlaw, The) | 207

Año: 1943
Duración: 116
Género: Western
Director: *Howard Hughes*
Con: *Jane Russell; Jack Buetel*

Forajidos (Killers, The) | 101

Año: 1946
Duración: 105
Género: Cine negro
Director: *Robert Siodmak*
Con: *Burt Lancaster; Ava Gardner*

Forbiden Zone (Forbiden Zone) | 559

Año: 1982
Duración: 74
Director: *Richard Elfman*
Con: *Hervé Villechaize ... King Fausto of the Sixth Dimension ; Susan Tyrrell ... Queen Doris of the Sixth Dimension / Ruth Henderson*

Documento generado por Griffith v0.12.1 - Copyright (C) 2005-2010 Vasco Nunes, Piotr O■arowski <griffith-private@lists.berlios.de> - Versión bajo la licencia GNU/GPL

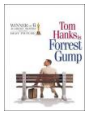

Forrest Gump (Forrest Gump) | 1189

Año: 1994
Duración: 142
Director: *Robert Zemeckis*
Con: *Tom Hanks; Robin Wright Penn*

Fortaleza escondida, La (Kakushi Toride no San-Akunin) | 1190

Año: 1958
Duración: 123
Director: *Akira Kurosawa*
Con: *Toshiro Mifune; Misa Uehara*

Fortunata y Jacinta (Serie de TV) (Fortunata y Jacinta (TV Series)) | 1251

Año: 1988
Duración: 600
Director: *Mario Camus*
Con: *Ana Belén; Maribel Martín*

Fracture (Fracture) | 2335

Año: 2007
Duración: 112
Director: *Gregory Hoblit*
Con: *Anthony Hopkins; Ryan Gosling*

Franco, 14 pesetas, Un (Franco, 14 pesetas, Un) | 1191

Año: 2006
Duración: 105
Director: *Carlos Iglesias*
Con: *Carlos Iglesias; Javier Gutiérrez*

Fraude (F. for Fake) | 1192

Año: 1973
Duración: 85
Director: *Orson Welles*
Con: *Documentary; Orson Welles*

Freda y Camilla (Camilla) | 1193

Año: 1994
Duración: 101
Director: *Deepa Mehta*
Con: *Bridget Fonda; Jessica Tandy*

Freejack (Sin identidad) (Freejack) | 1194

Año: 1992
Duración: 101
Director: *Geoff Murphy*
Con: *Emilio Estévez; Anthony Hopkins*

Documento generado por Griffith v0.12.1 - Copyright (C) 2005-2010 Vasco Nunes, Piotr O■arowski <griffith-private@lists.berlios.de> - Versión bajo la licencia GNU/GPL

French Connection, contra el imperio de la droga, The (French Connection, The) | 2196

Año: 1971
Duración: 104
Director: *William Friedkin*
Con: *Gene Hackman; Roy Scheider*

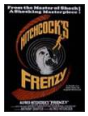

Frenesí (Frenzy) | 398

Año: 1972
Duración: 116
Género: Intriga
Director: *Alfred Hitchcock*
Con: *Jon Finch; Barry Foster*

Frenético (Frantic) | 1195

Año: 1988
Duración: 120
Director: *Roman Polanski*
Con: *Harrison Ford; Emmanuelle Seigner*

Freud, pasión secreta (Freud (AKA Freud, the Secret Passion)) | 2296

Año: 1962
Duración: 139
Director: *John Huston*
Con: *Montgomery Clift; Susannah York*

Frontera sin ley (Lawless Frontier, The) | 222

Año: 1934
Duración: 59
Género: Western
Director: *Robert N. Bradbury*
Con: *John Wayne; Sheila Terry*

Frontera, La (Border, The) | 1196

Año: 1982
Duración: 107
Director: *Tony Richardson*
Con: *Jack Nicholson; Harvey Keitel*

Fronteras del crimen, Las (His Kind of Woman) | 1197

Año: 1951
Duración: 120
Director: *John Farrow*
Con: *Robert Mitchum; Jane Russell*

Frozen River (Río Helado) (Frozen River) | 2298

Año: 2008
Duración: 97
Director: *Courtney Hunt*

Documento generado por Griffith v0.12.1 - Copyright (C) 2005-2010 Vasco Nunes, Piotr O■arowski <griffith-private@lists.berlios.de> - Versión bajo la licencia GNU/GPL

Con: *Melissa Leo; Misty Upham*

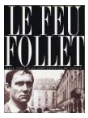

Fuego fatuo, El (Feu follet, Le) | 1198

Año: 1963
Duración: 110
Director: *Louis Malle*
Con: *Maurice Ronet; Jeanne Moreau*

Fuego sobre Bagdad (Live From Baghdad) | 1823

Año: 2002
Duración: 110
Director: *Mick Jackson*
Con: *Michael Keaton; Helena Bonham Carter*

Fuera de cobertura (Shadow Run) | 1200

Año: 1998
Duración: 94
Género: Crime
Director: *Geoffrey Reeve*
Con: *Michael Caine como Haskell; James Fox como Landon-Higgins*

Fuera de control (Blackout Effect) | 2283

Año: 1998
Duración: 96
Género: Drama | Thriller See more »
Director: *Jeff Bleckner*
Con: *Eric Stoltz como John Dantley; Charles Martin Smith como Henry Drake*

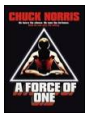

Fuerza 7 (Force of One, A) | 2579

Año: 1979
Duración: 90
Director: *Paul Aaron*
Con: *Chuck Norris; Jennifer O'Neill*

Fuerza bruta (Entre rejas) (Brute Force) | 1862

Año: 1947
Duración: 98
Director: *Jules Dassin*
Con: *Burt Lancaster; Hume Cronyn*

Fuerza del cariño, La (Terms of Endearment) | 2649

Año: 1983
Duración: 130
Género: Drama. Comedia. Familia. Melodrama. Comedia dramática. Enfermedad
Director: *James L. Brooks*
Con: *Debra Winger; Shirley MacLaine*

Fuerza del destino, La (Force of Evil) | 1201

Documento generado por Griffith v0.12.1 - Copyright (C) 2005-2010 Vasco Nunes, Piotr O■arowski <griffith-private@lists.berlios.de> - Versión bajo la licencia GNU/GPL

Año: 1948
Duración: 78
Director: *Abraham Polonsky*
Con: *John Garfield; Beatrice Pearson*

Fuga de Segovia, La (Fuga de Segovia, La) | 1202

Año: 1981
Duración: 115
Director: *Imanol Uribe*
Con: *Xabier Elorriaga; Mario Pardo*

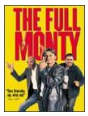

Full Monty (Full Monty, The) | 1199

Año: 1997
Duración: 83
Director: *Peter Cattaneo*
Con: *Robert Carlyle; Mark Addy*

Fundido a negro (Fade to Black) | 2605

Año: 2006
Duración: 104
Género: Thriller. Cine dentro del cine
Director: *Oliver Parker*
Con: *Danny Huston; Christopher Walken*

Funeral de muerte, Un (Death at a Funeral) | 2358

Año: 2007
Duración: 90
Director: *Frank Oz*
Con: *Matthew Macfadyen; Keeley Hawes*

Funeral en Berlín (Funeral in Berlin) | 1203

Año: 1966
Duración: 102
Director: *Guy Hamilton*
Con: *Michael Caine; Eva Renzi*

Funny Games (Juegos divertidos) (Funny Games) | 195

Año: 1997
Duración: 108
Género: 1997: Cannes: Mención Fipresci
Director: *Michael Haneke*
Con: *Susanne Lothar; Ulrich Mühe*

Furia (Fury) | 1204

Año: 1936
Duración: 94
Género: Cine negro
Director: *Fritz Lang*
Con: *Spencer Tracy; Sylvia Sidney*

Documento generado por Griffith v0.12.1 - Copyright (C) 2005-2010 Vasco Nunes, Piotr O■arowski <griffith-private@lists.berlios.de> - Versión bajo la licencia GNU/GPL

Furia de Titanes (Clash of the Titans) | 1205

Año: 1981
Duración: 118
Director: *Desmond Davis*
Con: *Harry Hamlin; Laurence Olivier*

Furor de la codicia, El (Casse, Le) | 482

Año: 1971
Duración: 120
Género: Acción
Director: *Henri Verneuil*
Con: *Jean-Paul Belmondo, Omar Sharif, Robert Hossein, Dyan Cannon, Nicole Calfan, José Luis de Villalonga, Robert Duranton, Myriam Colombi*

Furtivos (Furtivos) | 1206

Año: 1975
Duración: 99
Director: *José Luis Borau*
Con: *Lola Gaos; Ovidi Montllor*

Fórmula, La (Formula, The) | 111

Año: 1981
Duración: 117
Género: Thriller | Nazismo
Director: *John G. Avildsen*
Con: *Marlon Brando; George C. Scott*

G

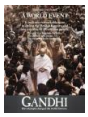

Gandhi (Gandhi) | 1207

Año: 1982
Duración: 188
Director: *Richard Attenborough*
Con: *Ben Kingsley; Edward Fox*

Gangs of New York (Gangs of New York) | 1208

Año: 2002
Duración: 168
Director: *Martin Scorsese*
Con: *Leonardo DiCaprio; Daniel Day-Lewis*

Gardenia azul (Blue Gardenia, The) | 2630

Año: 1953
Duración: 88
Género: Cine negro. Intriga
Director: *Fritz Lang*
Con: *Anne Baxter; Richard Conte*

Documento generado por Griffith v0.12.1 - Copyright (C) 2005-2010 Vasco Nunes, Piotr O■arowski <griffith-private@lists.berlios.de> - Versión bajo la licencia GNU/GPL

Gato conoce al asesino, El (Late Show, The) | 345

Año: 1977
Duración: 94
Género: Intriga
Director: *Robert Benton*
Con: *Art Carney; Lily Tomlin*

Gato negro, gato blanco (Crna macka, beli macor (AKA Chat noir, chat blanc)) | 1210

Año: 1998
Duración: 130
Director: *Emir Kusturica*
Con: *Bajram Severdzan; Florijan Ajdini*

Gatopardo, El (Gattopardo, Il) | 605

Año: 1963
Duración: 205
Género: Drama histórico
Director: *Luchino Visconti*
Con: *Burt Lancaster; Alain Delon*

Gattaca (Gattaca) | 1211

Año: 1997
Duración: 106
Director: *Andrew Niccol*
Con: *Ethan Hawke; Uma Thurman*

Gavilanes del estrecho, Los (Sea Devils) | 2593

Año: 1953
Duración: 91
Género: Aventuras
Director: *Raoul Walsh*
Con: *Yvonne De Carlo; Rock Hudson*

Gendarme de Saint-Tropez, El (Gendarme de Saint-Tropez, Le) | 1212

Año: 1964
Duración: 92
Género: Comedy | Crime See more »
Director: *Jean Girault*
Con: *Louis de Funès como Maréchal des logis-chef Ludovic Cruchot; Geneviève Grad como Nicole Cruchot*

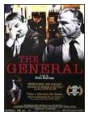

General (El General), The (General, The) | 1213

Año: 1998
Duración: 124
Director: *John Boorman*
Con: *Brendan Gleeson; Adrian Dunbar*

General Witchfinder, El (The Conquerer Worm) (Witchfinder General (The Conquerer Worm)) | 358

Año: 1968

Documento generado por Griffith v0.12.1 - Copyright (C) 2005-2010 Vasco Nunes, Piotr O■arowski <griffith-private@lists.berlios.de> - Versión bajo la licencia GNU/GPL

Duración: 86
Género: Terror
Director: *Michael Reeves*
Con: *Vincent Price; Robert Russell*

General de la Rovere, El (Generale della Rovere, Il) | 1214

Año: 1959
Duración: 132
Director: *Roberto Rossellini*
Con: *Vittorio de Sica; Hannes Messemer*

General del diablo, El (Teufels General, Des) | 1215

Año: 1955
Duración: 117
Director: *Helmut Käutner*
Con: *Curd Jürgens; Marianne Koch*

Genghis Khan (Genghis Khan) | 311

Año: 1965
Duración: 120
Género: Aventuras | Histórico
Director: *Henry Levin*
Con: *Omar Sharif; Stephen Boyd*

Gente con clase (Relative Values) | 1216

Año: 2000
Duración: 87
Director: *Eric Styles*
Con: *Julie Andrews; William Baldwin*

Gettysburg (Gettysburg) | 504

Año: 1993
Duración: 248
Género: Bélico / Guerra Civil Americana / Épico
Director: *Ronald F. Maxwell*
Con: *Tom Berenger; Jeff Daniels*

Gettysburg: Tres días para un destino (Gettysburg: Three Days of Destiny) | 2521

Año: 2004
Duración: 86
Género: Histórico
Director: *Robert Child*
Con: *Steve Schlosser; Benjamin Black*

Gigante (Gigante) | 2387

Año: 2009
Duración: 90
Director: *Adrián Biniez*
Con: *Horacio Camandulle; Leonor Svarcas*

Documento generado por Griffith v0.12.1 - Copyright (C) 2005-2010 Vasco Nunes, Piotr O■arowski <griffith-private@lists.berlios.de> - Versión bajo la licencia GNU/GPL

Gigantes de plata (Silver bears) | 372

Año: 1978
Duración: 115
Género: Comedia
Director: *Ivan Passer*
Con: *Michael Caine; Cybill Shepherd*

Gilda (Gilda) | 1217

Año: 1946
Duración: 110
Director: *Charles Vidor*
Con: *Rita Hayworth; Glenn Ford*

Girasoles, Los (Girasoli, I) | 142

Año: 1970
Duración: 101
Género: Drama
Director: *Vittorio De Sica*
Con: *Sophia Loren; Marcello Mastroianni*

Girl Play (Girl Play) | 2381

Año: 2004
Duración: 73
Director: *Lee Friedlander*
Con: *Robin Greenspan; Lacie Harmon*

Gladiator (El gladiador) (Gladiator) | 1218

Año: 2000
Duración: 150
Director: *Ridley Scott*
Con: *Russell Crowe; Joaquin Phoenix*

Glengarry Glen Ross (Éxito a cualquier precio) (Glengarry Glen Ross) | 1219

Año: 1992
Duración: 120
Director: *James Foley*
Con: *Al Pacino; Ed Harris*

Godzilla, Japón bajo el terror del monstruo (Gojira (Godzilla)) | 1220

Año: 1954
Duración: 98
Director: *Ishirô Honda, Terry Morse*
Con: *Akira Takarada; Momoko Kochi*

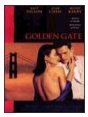

Golden Gate (Golden Gate) | 2508

Año: 1993
Duración: 101
Género: Intriga

Documento generado por Griffith v0.12.1 - Copyright (C) 2005-2010 Vasco Nunes, Piotr O■arowski <griffith-private@lists.berlios.de> - Versión bajo la licencia GNU/GPL

Director: *John Madden*
Con: *Matt Dillon; Joan Chen*

Golem, El (Golem, wie er in die Welt kam, Der (The Golem)) | 1221

Año: 1920
Duración: 80
Director: *Paul Wegener*
Con: *Paul Wegener; Albert Steinrück*

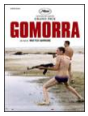

Gomorra (Gomorra) | 271

Año: 2008
Duración: 135
Género: 2008: Cannes: Gran premio del Jurado / 2008: Premios del Cine Europeo: 5 premios, incluyendo mejor película, director y actor
Director: *Matteo Garrone*
Con: *Salvatore Cantalupo; Gianfelice Imparato*

Good (Good) | 2556

Año: 2008
Duración: 91
Género: Drama | Nazismo
Director: *Vicente Amorín*
Con: *Viggo Mortensen; Mark Strong*

Good Bye, Lenin! (Good Bye, Lenin!) | 1222

Año: 2003
Duración: 118
Director: *Wolfgang Becker*
Con: *Daniel Brühl; Katrin Saß*

Good Morning Babilonia (Buenos días, Babilonia) (Good Morning Babilonia) | 486

Año: 1986
Duración: 115
Género: Drama
Director: *Paolo Taviani, Vittorio Taviani*
Con: *Vincent Spano; Joaquim de Almeida*

Good morning, Vietnam (Good Morning, Vietnam) | 1224

Año: 1987
Duración: 120
Director: *Barry Levinson*
Con: *Robin Williams; Forest Whitaker*

Gorky Park (Gorky Park) | 1225

Año: 1983
Duración: 128
Director: *Michael Apted*
Con: *William Hurt; Lee Marvin*

Documento generado por Griffith v0.12.1 - Copyright (C) 2005-2010 Vasco Nunes, Piotr O■arowski <griffith-private@lists.berlios.de> - Versión bajo la licencia GNU/GPL

Gosford Park (Gosford Park) | 1226

Año: 2001
Duración: 137
Director: *Robert Altman*
Con: *Maggie Smith; Michael Gambon*

Gossip (Rumores que matan) (Gossip) | 1227

Año: 2000
Duración: 91
Director: *Davis Guggenheim*
Con: *James Marsden; Lena Headey*

Gozos y las sombras , Los (Gozos y las sombras , Los) | 1223

Año: 1981
Duración: 760
Director: *Rafael Moreno Alba*
Con: *Charo López; Amparo Rivelles*

Graduado, El (Graduate, The) | 420

Año: 1967
Duración: 105
Género: Drama
Director: *Mike Nichols*
Con: *Dustin Hoffman; Anne Bancroft*

Gran Casino (Gran Casino) | 1230

Año: 1947
Duración: 101
Director: *Luis Buñuel*
Con: *Libertad Lamarque; Jorge Negrete*

Gran Flamarion, El (Great Flamarion, The) | 1233

Año: 1945
Duración: 75
Director: *Anthony Mann*
Con: *Erich von Stroheim; Mary Beth Hughes*

Gran Lebowski, El (Big Lebowski, The) | 1235

Año: 1998
Duración: 127
Director: *Joel Coen*
Con: *Jeff Bridges; John Goodman*

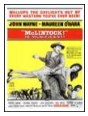

Gran McLintock, El (McLintock!) | 1831

Año: 1963
Duración: 127
Director: *Andrew V. McLaglen*
Con: *John Wayne; Maureen O'Hara*

Documento generado por Griffith v0.12.1 - Copyright (C) 2005-2010 Vasco Nunes, Piotr O■arowski <griffith-private@lists.berlios.de> - Versión bajo la licencia GNU/GPL

Gran Torino (Gran Torino) | 455

Año: 2008
Duración: 116
Género: Drama | Racismo
Director: *Clint Eastwood*
Con: *Clint Eastwood; Christopher Carley*

Gran Ziegfeld, El (Great Ziegfeld, The) | 1236

Año: 1936
Duración: 176
Director: *Robert Z. Leonard*
Con: *William Powell; Myrna Loy*

Gran aventura de Mortadelo y Filemón, La (Gran aventura de Mortadelo y Filemón, La) | 1513

Año: 2003
Duración: 105
Director: *Javier Fesser*
Con: *Benito Pocino; Pepe Viyuela*

Gran calavera, El (Gran calavera, El) | 1228

Año: 1949
Duración: 92
Director: *Luis Buñuel*
Con: *Fernando Soler; Rosario Granados*

Gran carnaval, El (Ace in the Hole (AKA The Big Carnival)) | 1229

Año: 1951
Duración: 111
Director: *Billy Wilder*
Con: *Kirk Douglas; Jan Sterling*

Gran dictador, El (Great Dictator, The) | 1231

Año: 1940
Duración: 128
Director: *Charles Chaplin*
Con: *Charles Chaplin; Paulette Goddard*

Gran estafa, La (Charley Varrick) | 2198

Año: 1973
Duración: 111
Director: *Don Siegel*
Con: *Walter Matthau; Joe Don Baker*

Gran familia, La (Gran familia, La) | 1232

Año: 1962
Duración: 104
Director: *Fernando Palacios*
Con: *Alberto Closas; Amparo Soler Leal*

Documento generado por Griffith v0.12.1 - Copyright (C) 2005-2010 Vasco Nunes, Piotr O■arowski <griffith-private@lists.berlios.de> - Versión bajo la licencia GNU/GPL

Gran golpe , El (After The Sunset) (After the Sunset) | 1234

Año: 2004
Duración: 100
Director: *Brett Ratner*
Con: *Pierce Brosnan; Salma Hayek*

Gran gorila, El (Mighty Joe Young) | 2348

Año: 1949
Duración: 94
Director: *Ernest B. Schoedsack*
Con: *Terry Moore; Ben Johnson*

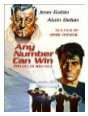

Gran jugada en la Costa Azul (Mélodie en sous-sol) | 2116

Año: 1963
Duración: 118
Género: Crime | Drama | Romance See more »
Director: *Henri Verneuil*
Con: *Jean Gabin como Charles; Alain Delon como Francis Verlot*

Gran rugido, El (Roar) | 2197

Año: 1981
Duración: 102
Director: *Noel Marshall*
Con: *Tippi Hedren; Noel Marshall*

Gran ruta hacia China, La (High Road to China) | 304

Año: 1983
Duración: 120
Género: Aventuras
Director: *Brian G. Hutton*
Con: *Tom Selleck; Bess Armstrong*

Gran sorpresa, La (First Men in the Moon) | 1701

Año: 1964
Duración: 103
Director: *Nathan Juran*
Con: *Betty McDowall; Edward Judd*

Gran tipo, El (Great Guy) | 209

Año: 1936
Duración: 75
Género: Drama | Intriga
Director: *John G. Blystone*
Con: *James Cagney; Mae Clarke*

Grandes esperanzas (TV) (Great Expectations (TV)) | 2199

Año: 1999
Duración: 168

Documento generado por Griffith v0.12.1 - Copyright (C) 2005-2010 Vasco Nunes, Piotr O■arowski <griffith-private@lists.berlios.de> - Versión bajo la licencia GNU/GPL

Director: *Julian Jarrold*
Con: *Ioan Gruffudd; Justine Waddell*

Grandes señores, Los (Gentleman d'Epsom, Le) | 1863

Año: 1962
Duración: 84
Género: Comedy | Crime See more »
Director: *Gilles Grangier*
Con: *Jean Gabin como Richard Briand-Charmery; Madeleine Robinson como Maud*

Granujas de medio pelo (Small Time Crooks) | 1237

Año: 2000
Duración: 95
Director: *Woody Allen*
Con: *Woody Allen; Tracey Ullman*

Green Zone: Distrito protegido (Green Zone (AKA Imperial Life in the Emerald City), The) | 2511

Año: 2010
Duración: 115
Género: Acción | Thriller
Director: *Paul Greengrass*
Con: *Matt Damon; Greg Kinnear*

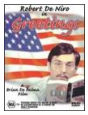

Greetings [Saludos] (Greetings) | 561

Año: 1968
Duración: 85
Género: Comedia
Director: *Brian De Palma*
Con: *Jonathan Warden; Robert De Niro*

Grindhouse (Death Proof) (Grindhouse (Death Proof)) | 112

Año: 2007
Duración: 95
Género: Terror / Thriller / Acción
Director: *Quentin Tarantino*
Con: *Kurt Russell; Zoe Bell*

Grito en la niebla, Un (Midnight Lace) | 92

Año: 1960
Duración: 110
Género: Thriller | Intriga
Director: *David Miller*
Con: *Doris Day; Rex Harrison*

Grito en la noche, Un (Everything Put Together) | 1238

Año: 2000
Duración: 87
Director: *Marc Forster*
Con: *Radha Mitchell; Megan Mullally*

Documento generado por Griffith v0.12.1 - Copyright (C) 2005-2010 Vasco Nunes, Piotr O■arowski <griffith-private@lists.berlios.de> - Versión bajo la licencia GNU/GPL

Gritos del silencio, Los (Killing Fields, The) | 1239

Año: 1984
Duración: 142
Director: *Roland Joffé*
Con: *Sam Waterston; Haing S. Ngor*

Ground Control (Ground Control) | 1240

Año: 1998
Duración: 93
Director: *Richard Howard*
Con: *Kiefer Sutherland; Robert Sean Leonard*

Guantanamera (Guantanamera) | 1241

Año: 1995
Duración: 101
Director: *Tomás G. Alea (AKA Tomás Gutiérrez Alea), Juan Carlos Tabío*
Con: *Jorge Perugorría; Carlos Cruz*

Guantelete verde, El (Green Glove, The) | 1242

Año: 1952
Duración: 89
Género: Crime | Drama | Film-Noir | Mystery | Romance See more »
Director: *Rudolph Maté*
Con: *Glenn Ford como Michael 'Mike' Blake; Geraldine Brooks como Christine 'Chris' Kenneth*

Guardian, The (Guardian, The) | 1243

Año: 2006
Duración: 136
Director: *Andrew Davis*
Con: *Kevin Costner; Ashton Kutcher*

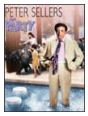

Guateque, El (Party, The) | 1244

Año: 1968
Duración: 99
Director: *Blake Edwards*
Con: *Peter Sellers; Claudine Longet*

Guerra civil española, La (Guerra civil española, La) | 1757

Año: 1986
Duración: 90
Género: Documental

Guerra de los mundos, La (War of the Worlds, The) | 1245

Año: 1953
Duración: 85
Director: *Byron Haskin*
Con: *Gene Barry; Ann Robinson*

Documento generado por Griffith v0.12.1 - Copyright (C) 2005-2010 Vasco Nunes, Piotr O■arowski <griffith-private@lists.berlios.de> - Versión bajo la licencia GNU/GPL

Guerra de los mundos, la (War of the Worlds) (War of the Worlds) | 1246

Año: 2005
Duración: 116
Director: *Steven Spielberg*
Con: *Tom Cruise; Dakota Fanning*

Guerra del opio, La (Yapian zhanzheng (The Opium War)) | 1247

Año: 1998
Duración: 111
Director: *Xie Jin*
Con: *Bao Guoan; Lin Liankun*

Guerra entre hombres y mujeres (War Between Men and Lemmon, The) | 367

Año: 1972
Duración: 110
Género: Comedia
Director: *Melville Shavelson*
Con: *Jack Lemmon ... Peter Edward Wilson ; Barbara Harris ... Theresa Alice Kozlenko*

Guerra ha terminado, La (Guerre est finie, La) | 1799

Año: 1966
Duración: 122
Director: *Alain Resnais*
Con: *Yves Montand; Ingrid Thulin*

Guerra y paz (TV) (War and Peace (TV)) | 2200

Año: 2007
Duración: 395
Director: *Robert Dornhelm, Brendan Donnison*
Con: *Brenda Blethyn; Malcolm McDowell*

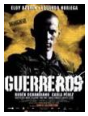

Guerreros (Guerreros) | 1248

Año: 2002
Duración: 96
Director: *Daniel Calparsoro*
Con: *Eloy Azorín; Eduardo Noriega*

Gung Ho! (Todos a una) (Gung Ho!) | 235

Año: 1943
Duración: 88
Género: Bélico | II Guerra Mundial
Director: *Ray Enright*
Con: *Randolph Scott; Robert Mitchum*

Gángster para un milagro, Un (Pocketful of Miracles) | 2574

Año: 1961
Duración: 136
Género: Comedia

Documento generado por Griffith v0.12.1 - Copyright (C) 2005-2010 Vasco Nunes, Piotr O■arowski <griffith-private@lists.berlios.de> - Versión bajo la licencia GNU/GPL

Director: *Frank Capra*
Con: *Glenn Ford; Bette Davis*

H

Ha llegado el águila (Eagle Has Landed, The) | 567

Año: 1976
Duración: 126
Género: Bélico
Director: *John Sturges*
Con: *Michael Caine; Donald Sutherland*

Ha nacido una estrella (Star is Born, A) | 1250

Año: 1937
Duración: 111
Director: *William A. Wellman*
Con: *Fredric March; Janet Gaynor*

Habitación silenciosa, La (Quiet Room, The) | 1252

Año: 1996
Duración: 90
Director: *Rolf de Heer*
Con: *Celine O'Leary; Paul Blackwell*

Habitación verde, La (Chambre verte, La) | 1253

Año: 1978
Duración: 94
Director: *François Truffaut*
Con: *François Truffaut; Nathalie Baye*

Hable con ella (Hable con ella) | 1254

Año: 2002
Duración: 112
Director: *Pedro Almodóvar*
Con: *Javier Cámara; Leonor Watling*

Halcón maltés, El (Maltese Falcon, The) | 1255

Año: 1941
Duración: 100
Director: *John Huston*
Con: *Humphrey Bogart; Mary Astor*

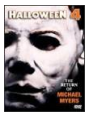

Halloween 4 - El regreso de Michael Myers (Halloween 4: The Return of Michael Myers) | 1256

Año: 1988
Duración: 88
Director: *Dwight H. Little*
Con: *Donald Pleasence; Ellie Cornell*

Documento generado por Griffith v0.12.1 - Copyright (C) 2005-2010 Vasco Nunes, Piotr O■arowski <griffith-private@lists.berlios.de> - Versión bajo la licencia GNU/GPL

Halloween: H20. Veinte años después (Halloween: H20) | 1249

Año: 1998
Duración: 95
Director: *Steve Miner*
Con: *Jamie Lee Curtis; Adam Arkin*

Hamaca paraguaya, La (Hamaca paraguaya) | 1830

Año: 2006
Duración: 72
Director: *Paz Encina*
Con: *Ramón Del Rio; Georgina Genes*

Hamlet (Hamlet) | 1257

Año: 1948
Duración: 150
Director: *Laurence Olivier*
Con: *Laurence Olivier; Jean Simmons*

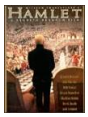

Hamlet (Hamlet) | 2367

Año: 1996
Duración: 242
Director: *Kenneth Branagh*
Con: *Kenneth Branagh; Julie Christie*

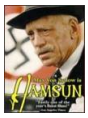

Hamsun (Hamsun) | 2601

Año: 1996
Duración: 159
Género: Drama. Biográfico. Nazismo
Director: *Jan Troell*
Con: *Max von Sydow; Ghita Nørby*

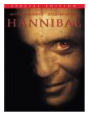

Hannibal (Hannibal) | 1258

Año: 2001
Duración: 131
Director: *Ridley Scott*
Con: *Anthony Hopkins; Julianne Moore*

Hannie Caulder (Hannie Caulder) | 2584

Año: 1971
Duración: 85
Género: Western
Director: *Burt Kennedy*
Con: *Raquel Welch; Robert Culp*

Harry e hijo (Harry and Son) | 533

Año: 1984
Duración: 117
Género: Drama

Documento generado por Griffith v0.12.1 - Copyright (C) 2005-2010 Vasco Nunes, Piotr O■arowski <griffith-private@lists.berlios.de> - Versión bajo la licencia GNU/GPL

Director: *Paul Newman*
Con: *Paul Newman; Robby Benson*

Hasta el último aliento (Never Let Go) | 1260

Año: 1960
Duración: 90
Género: Crime | Drama See more »
Director: *John Guillermin*
Con: *Richard Todd como John Cummings; Peter Sellers como Lionel Meadows*

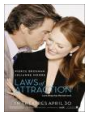

Hasta que la ley nos separe (Laws of Attraction) | 2365

Año: 2004
Duración: 87
Director: *Peter Howitt*
Con: *Pierce Brosnan; Julianne Moore*

Hasta que las nubes pasen (AKA Mientras las nubes sigan pasando) (Till the Clouds Roll By) | 1261

Año: 1946
Duración: 132
Director: *Richard Whorf, Vincente Minnelli, George Sidney*
Con: *Judy Garland; June Allyson*

Haunting: la mansión encantada, The (Haunting, The) | 1451

Año: 1963
Duración: 112
Director: *Robert Wise*
Con: *Julie Harris; Claire Bloom*

Hay que matar a B. (Hay que matar a B.) | 184

Año: 1973
Duración: 92
Género: Thriller
Director: *José Luis Borau*
Con: *Darren McGavin; Stephane Audran*

Heat (Heat) | 1262

Año: 1995
Duración: 172
Director: *Michael Mann*
Con: *Robert De Niro; Al Pacino*

Hechizo en la ruta maya (Rough Magic) | 1263

Año: 1995
Duración: 105
Director: *Clare Peploe*
Con: *Bridget Fonda; Russell Crowe*

Hellraiser (Hellraiser) | 1264

Documento generado por Griffith v0.12.1 - Copyright (C) 2005-2010 Vasco Nunes, Piotr O■arowski <griffith-private@lists.berlios.de> - Versión bajo la licencia GNU/GPL

Año: 1987
Duración: 90
Director: *Clive Barker*
Con: *Andrew Robinson; Clare Higgins*

Herencia del viento (Inherit the Wind) | 312

Año: 1960
Duración: 127
Género: Drama
Director: *Stanley Kramer*
Con: *Spencer Tracy; Fredric March*

Herida (Fatale (Damage)) | 2201

Año: 1992
Duración: 111
Director: *Louis Malle*
Con: *Jeremy Irons; Juliette Binoche*

Hermanas (Sisters) | 245

Año: 1973
Duración: 93
Género: Terror
Director: *Brian De Palma*
Con: *Margot Kidder; Jennifer Salt*

Hermanas Bolena, Las (Other Boleyn Girl, The) | 175

Año: 2008
Duración: 115
Género: Drama de época
Director: *Justin Chadwick*
Con: *Natalie Portman; Scarlett Johansson*

Hermanos Karamazov, Los (Brothers Karamazov, The) | 463

Año: 1958
Duración: 146
Género: Drama de época
Director: *Richard Brooks*
Con: *Yul Brynner; Claire Bloom*

Herrero, El (Blacksmith, The) | 818

Año: 1922
Duración: 25
Género: Comedy | Short See more »
Director: *Buster Keaton, Malcolm St. Clair*
Con: *Buster Keaton como Blacksmith's assistant; Joe Roberts como Blacksmith*

Hijo de Montecristo, El (Son of Monte Cristo, The) | 2302

Año: 1940
Duración: 102
Director: *Rowland V. Lee*
Con: *Louis Hayward; Joan Bennett*

Documento generado por Griffith v0.12.1 - Copyright (C) 2005-2010 Vasco Nunes, Piotr O■arowski <griffith-private@lists.berlios.de> - Versión bajo la licencia GNU/GPL

Hijo de la novia, El (Hijo de la novia, El) | 1266

Año: 2001
Duración: 124
Director: *Juan José Campanella*
Con: *Ricardo Darín; Héctor Alterio*

Hijos de Hitler, Los (Hitler's Children) | 1267

Año: 1943
Duración: 82
Director: *Edward Dmytryk*
Con: *Tim Holt; Bonita Granville*

Hijos de la gloria, Los (Glory Boys, The) | 2202

Año: 1984
Duración: 139
Género: Thriller See more »
Director: *Michael Ferguson*
Con: *Rod Steiger como Professor David Sokarev; Anthony Perkins como Jimmy*

Hijos de los hombres (Children Of Men) | 1269

Año: 2006
Duración: 114
Director: *Alfonso Cuarón*
Con: *Clive Owen; Julianne Moore*

Hijos de los malditos, Los (Children of the Damned) | 1270

Año: 1963
Duración: 90
Director: *Anton Leader*
Con: *Ian Hendry; Alan Badel*

Hijos del viento (Hijos del viento) | 1271

Año: 2000
Duración: 99
Director: *José Miguel Juárez*
Con: *Carlos Fuentes; Ursula Murayama*

Hindenburg (Hindenburg, The) | 1272

Año: 1975
Duración: 125
Director: *Robert Wise*
Con: *George C. Scott; Anne Bancroft*

Historia de O (Histoire d'O) | 514

Año: 1975
Duración: 105
Género: Cine erótico
Director: *Just Jaeckin*

Documento generado por Griffith v0.12.1 - Copyright (C) 2005-2010 Vasco Nunes, Piotr O■arowski <griffith-private@lists.berlios.de> - Versión bajo la licencia GNU/GPL

Con: *Corinne Clery ... O ;*

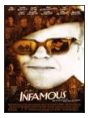

Historia de un crimen (Infamous) (Infamous) | 124

Año: 2006
Duración: 118
Género: Drama / Biográfico
Director: *Douglas McGrath*
Con: *Toby Jones; Sandra Bullock*

Historia de una ciudad (Vuelta a casa) (Home Town Story (Hometown Story)) | 1273

Año: 1951
Duración: 61
Director: *Arthur Pierson*
Con: *Jeffrey Lynn; Donald Crisp*

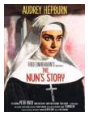

Historia de una monja (Nun's Story, The) | 2334

Año: 1959
Duración: 149
Director: *Fred Zinnemann*
Con: *Audrey Hepburn; Peter Finch*

Historia del Bronx, Una (A Bronx Tale) (Bronx Tale, A) | 1275

Año: 1993
Duración: 122
Director: *Robert De Niro*
Con: *Robert De Niro; Chazz Palminteri*

Historia oficial, La (Historia oficial, La) | 9

Año: 1984
Duración: 110
Género: 1984: Oscar a la mejor película extranjera
Director: *Luis Puenzo*
Con: *Héctor Alterio; Norma Aleandro*

Historia verdadera, Una (Straight Story) | 2493

Año: 1999
Duración: 111
Género: Drama
Director: *David Lynch*

Historias crueles de juventud (Seishun zankoku monogatari (Cruel Story of Youth)) | 2526

Año: 1960
Duración: 96
Género: Drama
Director: *Nagisa Oshima*
Con: *Yusuke Kawazu; Miyuki Kuwano*

Historias de la radio (Historias de la radio) | 1274

Documento generado por Griffith v0.12.1 - Copyright (C) 2005-2010 Vasco Nunes, Piotr O■arowski <griffith-private@lists.berlios.de> - Versión bajo la licencia GNU/GPL

Año: 1955
Duración: 96
Director: *José Luis Sáenz de Heredia*
Con: *Francisco Rabal; Margarita Andrey*

Historias de la revolución (Historias de la revolución) | 2568

Año: 1960
Duración: 81
Género: Drama | Revolución cubana
Director: *Tomás G. Alea (AKA Tomás Gutiérrez Alea)*
Con: *Bertina Acevedo; Enrique Fong*

Historias extraordinarias (Histoires extraordinaires) | 2614

Año: 1968
Duración: 121
Género: Intriga. Terror. Película de episodios
Director: *Federico Fellini, Louis Malle, Roger Vadim*
Con: *Brigitte Bardot; Alain Delon*

Historias peligrosas (Pulp) | 2541

Año: 1972
Duración: 95
Género: Intriga
Director: *Mike Hodges*
Con: *Michael Caine; Mickey Rooney*

History Boys, The (History Boys, The) | 525

Año: 2006
Duración: 108
Género: Comedia
Director: *Nicholas Hytner*
Con: *Samuel Anderson; Samuel Barnett*

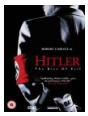

Hitler: El reinado del mal (Hitler: The Rise of Evil) | 1371

Año: 2003
Duración: 180
Director: *Christian Duguay*
Con: *Robert Carlyle; Stockard Channing*

Hoffa, un pulso al poder (Hoffa) | 1277

Año: 1992
Duración: 140
Director: *Danny DeVito*
Con: *Jack Nicholson; Danny DeVito*

Hombre Bicentenario, El (Bicentennial Man) | 1278

Año: 1999
Duración: 126
Director: *Chris Columbus*
Con: *Robin Williams; Sam Neill*

Documento generado por Griffith v0.12.1 - Copyright (C) 2005-2010 Vasco Nunes, Piotr O■arowski <griffith-private@lists.berlios.de> - Versión bajo la licencia GNU/GPL

Hombre con la cámara, El (Chelovek s kino-apparatom (The Man with the Movie Camera)) | 1280

Año: 1929
Duración: 80
Director: *Dziga Vertov*
Con: *Documentary*

Hombre con rayos X en los ojos, El (Man With the X-Ray Eyes, The) | 110

Año: 1963
Duración: 80
Género: Ciencia ficción
Director: *Roger Corman*
Con: *Ray Milland; Diana Dervlis*

Hombre de Chinatown, I (Hammett) | 1279

Año: 1982
Duración: 97
Director: *Wim Wenders*
Con: *Frederic Forrest; Peter Boyle*

Hombre de Londres, El (A Londoni férfi (The Man from London)) | 2204

Año: 2007
Duración: 132
Director: *Béla Tarr*
Con: *Tilda Swinton; Erika Bók*

Hombre de Londres, El (Man from London, The) (A Londoni férfi (The Man from London)) | 186

Año: 2007
Duración: 132
Género: Drama
Director: *Béla Tarr*
Con: *Tilda Swinton; Erika Bók*

Hombre de MacKintosh, El (MacKintosh Man, The) | 1283

Año: 1973
Duración: 98
Director: *John Huston*
Con: *Paul Newman; Dominique Sanda*

Hombre de Río Malo, El (Bad Man's River) | 225

Año: 1971
Duración: 92
Género: Western
Director: *Eugenio Martín*
Con: *Lee Van Cleef; James Mason*

Hombre de Utah, El (Man from Utah, The) | 1281

Año: 1934
Duración: 55

Documento generado por Griffith v0.12.1 - Copyright (C) 2005-2010 Vasco Nunes, Piotr O■arowski <griffith-private@lists.berlios.de> - Versión bajo la licencia GNU/GPL

Director: *Robert N. Bradbury*
Con: *John Wayne; Polly Ann Young*

Hombre de la máscara de acero, El (Who? (The Man with the Steel Mask)) | 576

Año: 1973
Duración: 93
Género: Ciencia ficción. Intriga.
Director: *Jack Gold*
Con: *Elliott Gould; Trevor Howard*

Hombre de mármol, El (Czlowiek z marmuru) | 2473

Año: 1977
Duración: 164
Director: *Andrzej Wajda*
Con: *Jerzy Radziwilowicz; Krystyna Janda*

Hombre de éxito, Un (Hombre de éxito, Un) | 132

Año: 1988
Duración: 116
Género: Drama histórico
Director: *Humberto Solás*
Con: *César Évora ... Javier Argüelles ; Raquel Revuelta ... Raquel*

Hombre del brazo de oro, El (Man With the Golden Arm, The) | 1284

Año: 1955
Duración: 119
Director: *Otto Preminger*
Con: *Frank Sinatra; Eleanor Parker*

Hombre del cadillac, El (Corniaud, Le) | 65

Año: 1965
Duración: 110
Género: Comedia
Director: *Gérard Oury*
Con: *Bourvil; Louis de Funès*

Hombre del clan, El (Klansman, The) | 1285

Año: 1974
Duración: 112
Género: Crime | Drama | Thriller See more »
Director: *Terence Young*
Con: *Lee Marvin como Sheriff Track Bascomb; Richard Burton como Breck Stancill*

Hombre del traje blanco, El (Man in the White Suit, The) | 1296

Año: 1951
Duración: 84
Director: *Alexander MacKendrick*
Con: *Alec Guinness; Joan Greenwood*

Documento generado por Griffith v0.12.1 - Copyright (C) 2005-2010 Vasco Nunes, Piotr O■arowski <griffith-private@lists.berlios.de> - Versión bajo la licencia GNU/GPL

Hombre del traje gris, El (Man in the Gray Flannel Suit, The) | 427

Año: 1956
Duración: 153
Género: Drama
Director: *Nunnally Johnson*
Con: *Gregory Peck; Jennifer Jones*

Hombre elefante, El (Elephant Man, The) | 1286

Año: 1980
Duración: 125
Director: *David Lynch*
Con: *Anthony Hopkins; John Hurt*

Hombre en la cámara acorazada, El (Man in the Vault) | 1287

Año: 1956
Duración: 73
Género: Crime | Drama | Film-Noir See more »
Director: *Andrew V. McLaglen*
Con: *William Campbell como Tommy Dancer; Karen Sharpe como Betty Turner*

Hombre indestructible, El (Indestructible Man) | 1288

Año: 1956
Duración: 70
Género: Crime | Sci-Fi | Horror See more »
Director: *Jack Pollexfen*
Con: *Lon Chaney Jr. como Charles 'Butcher' Benton (as Lon Chaney); Max Showalter como Police Lt. Richard 'Dick' Chasen (as Casey Adams)*

Hombre para la eternidad, Un (Man for All Seasons, A) | 42

Año: 1966
Duración: 120
Género: 1966: 6 Oscar: mejor película, director, mejor actor (Paul Scofield), guión adaptado, fotografía y vestuario
Director: *Fred Zinnemann*
Con: *Paul Scofield; Orson Welles*

Hombre perdido, El (Verlorene, Der) | 1801

Año: 1951
Duración: 98
Director: *Peter Lorre*
Con: *Peter Lorre; Karl John*

Hombre perseguido por un O.V.N.I., El (Hombre perseguido por un O.V.N.I., El) | 84

Año: 1976
Duración: 95
Género: Ciencia ficción
Director: *Juan Carlos Olaria*
Con: *Richard Kolin; Lynn Endersson*

Hombre que mira, El (Uomo che guarda, L') | 303

Documento generado por Griffith v0.12.1 - Copyright (C) 2005-2010 Vasco Nunes, Piotr O■arowski <griffith-private@lists.berlios.de> - Versión bajo la licencia GNU/GPL

Año: 1993
Duración: 105
Género: Drama erótico
Director: *Tinto Brass*
Con: *Katarina Vasilissa, Cristina Garavaglia, Franco Branciaroli*

Hombre que nunca estuvo allí, El (Man Who Wasn't There, The) | 1290

Año: 2001
Duración: 116
Director: *Joel Coen*
Con: *Billy Bob Thornton; Frances McDormand*

Hombre que nunca existió, El (Man Who Never Was, The) | 1291

Año: 1956
Duración: 103
Director: *Ronald Neame*
Con: *Clifton Webb; Gloria Grahame*

Hombre que podía hacer milagros, El (Man Who Could Cheat Death, The) | 1292

Año: 1959
Duración: 83
Director: *Terence Fisher*
Con: *Anton Diffring; Hazel Court*

Hombre que sabía demasiado, El (Man Who Knew Too Much, The) | 1293

Año: 1934
Duración: 84
Director: *Alfred Hitchcock*
Con: *Leslie Banks; Peter Lorre*

Hombre que sabía demasiado, El (Man Who Knew Too Much, The) | 2615

Año: 1956
Duración: 120
Género: Intriga. Espionaje. Remake
Director: *Alfred Hitchcock*
Con: *James Stewart; Doris Day*

Hombre que se apareció a sí mismo, El (Tinieblas) (Man Who Haunted Himself, The) | 1294

Año: 1970
Duración: 89
Director: *Basil Dearden*
Con: *Roger Moore; Hildegarde Neil*

Hombre rompecabezas, El (Jigsaw Man, The) | 1295

Año: 1983
Duración: 95
Director: *Terence Young*
Con: *Michael Caine; Laurence Olivier*

Documento generado por Griffith v0.12.1 - Copyright (C) 2005-2010 Vasco Nunes, Piotr O■arowski <griffith-private@lists.berlios.de> - Versión bajo la licencia GNU/GPL

Hombre y el monstruo, El (Dr. Jekyll and Mr. Hyde) | 1147

Año: 1931
Duración: 98
Director: *Rouben Mamoulian*
Con: *Fredric March; Miriam Hopkins*

Hombres (Men, The) | 551

Año: 1950
Duración: 85
Género: Drama
Director: *Fred Zinnemann*

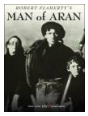

Hombres de Aran (Man of Aran) | 2564

Año: 1934
Duración: 75
Género: Documental
Director: *Robert J. Flaherty*
Con: *Documentary*

Hombres intrépidos (Long Voyage Home, The) | 216

Año: 1940
Duración: 105
Género: Drama / II Guerra Mundial
Director: *John Ford*
Con: *John Wayne; Thomas Mitchell*

Homicidio (Homicidal) | 1738

Año: 1961
Duración: 87
Director: *William Castle*
Con: *Glenn Corbett; Patricia Breslin*

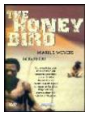

Honey bird, The (Honey bird, The) | 1297

Año: 1981
Duración: 97
Género: Drama
Director: *Alan Nathanson*
Con: *Marius Weyers; Bob Khou*

Honor de los Prizzi, El (Prizzi's Honor) | 1298

Año: 1985
Duración: 130
Director: *John Huston*
Con: *Jack Nicholson; Kathleen Turner*

Honrado gremio del robo, El (Wrong Arm of the Law, The) | 1299

Año: 1963
Duración: 94

Documento generado por Griffith v0.12.1 - Copyright (C) 2005-2010 Vasco Nunes, Piotr O■arowski <griffith-private@lists.berlios.de> - Versión bajo la licencia GNU/GPL

Director: *Cliff Owen*
Con: *Peter Sellers; Michael Caine*

Hora 25, La (Vingt-cinquième heure, La) | 2421

Año: 1967
Duración: 130
Director: *Henri Verneuil*
Con: *Anthony Quinn; Virna Lisi*

Hora de los valientes, La (Hora de los valientes, La) | 1300

Año: 1998
Duración: 117
Director: *Antonio Mercero*
Con: *Gabino Diego; Luis Cuenca*

Hora final, La (On the Beach) | 1794

Año: 1959
Duración: 134
Director: *Stanley Kramer*
Con: *Gregory Peck; Ava Gardner*

Horas desesperadas (Desperate Hours, The) | 1301

Año: 1955
Duración: 112
Director: *William Wyler*
Con: *Humphrey Bogart; Fredric March*

Horizontes perdidos (Lost Horizon) | 1302

Año: 1937
Duración: 132
Director: *Frank Capra*
Con: *Ronald Colman; Jane Wyatt*

Host, The (Gwoemul (The Host)) | 1303

Año: 2006
Duración: 119
Director: *Bong Joon-ho*
Con: *Song Kang-Ho; Byeon Heui-bong*

Hotel Room (Hotel Room) | 1304

Año: 1998
Duración: 86
Director: *Cesc Gay, Daniel Gimelberg*
Con: *Xavier Domingo; Heidi Wolfe*

House on Haunted Hill (House on Haunted Hill) | 1305

Año: 1999

Documento generado por Griffith v0.12.1 - Copyright (C) 2005-2010 Vasco Nunes, Piotr O■arowski <griffith-private@lists.berlios.de> - Versión bajo la licencia GNU/GPL

Duración: 96
Director: *William Malone*
Con: *Geoffrey Rush; Famke Janssen*

Hoy empieza todo (Ça commence aujourd'hui) | 1306

Año: 1999
Duración: 107
Director: *Bertrand Tavernier*
Con: *Philippe Torreton; Maria Pitarresi*

Huella, La (Sleuth) | 1307

Año: 1972
Duración: 138
Director: *Joseph L. Mankiewicz*
Con: *Laurence Olivier; Michael Caine*

Huella, La (Sleuth) | 1308

Año: 2007
Duración: 86
Director: *Kenneth Branagh*
Con: *Michael Caine; Jude Law*

Huida desesperada (Heaven's Burning) | 1310

Año: 1997
Duración: 96
Director: *Craig Lahiff*
Con: *Russell Crowe; Youki Kudoh*

Huida, La (Getaway, The) | 1309

Año: 1972
Duración: 122
Director: *Sam Peckinpah*
Con: *Steve McQueen; Ali MacGraw*

Hundimiento del Titanic, El (Titanic) | 1312

Año: 1953
Duración: 97
Director: *Jean Negulesco*
Con: *Clifton Webb; Barbara Stanwyck*

Hundimiento, El (Untergang, Der) | 1311

Año: 2004
Duración: 155
Director: *Oliver Hirschbiegel*
Con: *Bruno Ganz; Alexandra Maria Lara*

Hunger, The (El lado salvaje del deseo) (Hunger, The) | 1390

Documento generado por Griffith v0.12.1 - Copyright (C) 2005-2010 Vasco Nunes, Piotr O■arowski <griffith-private@lists.berlios.de> - Versión bajo la licencia GNU/GPL

Año: 1997
Duración: 90
Director: *Tony Scott, Jake Scott, Russell Mulcahy*
Con: *Terence Stamp; Amanda Ryan*

Hunted (La presa), The (Hunted, The) | 2642

Año: 2003
Duración: 94
Género: Thriller. Acción
Director: *William Friedkin*
Con: *Tommy Lee Jones; Benicio del Toro*

Hunter (Manhunter) | 871

Año: 1986
Duración: 118
Director: *Michael Mann*
Con: *William Petersen (AKA William L. Petersen); Kim Greist*

Huracán sobre la isla (Hurricane, The) | 593

Año: 1937
Duración: 102
Género: Aventuras
Director: *John Ford*
Con: *Dorothy Lamour; Jon Hall*

Hélas pour moi (Hélas pour moi) | 2391

Año: 1992
Duración: 95
Director: *Jean-Luc Godard*
Con: *Gérard Depardieu; Laurence Masliah*

Hércules con cadenas (Le fatiche di Ercole (Labors of Hercules)) | 2588

Año: 1958
Duración: 107
Género: Histórica
Director: *Pietro Francisci*
Con: *Steve Reeves; Sylva Koscina*

Héroes del tiempo, lOS (Los ladrones del tiempo) (Time Bandits) | 2203

Año: 1981
Duración: 110
Director: *Terry Gilliam*
Con: *Sean Connery; John Cleese*

Héroes sin patria (One Man´s Hero) | 1265

Año: 1999
Duración: 121
Director: *Lance Hool*
Con: *Tom Berenger; Patrick Bergin*

Documento generado por Griffith v0.12.1 - Copyright (C) 2005-2010 Vasco Nunes, Piotr O■arowski <griffith-private@lists.berlios.de> - Versión bajo la licencia GNU/GPL

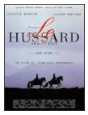

Húsar en el tejado, El (Hussard sur le toit, Le) | 1702

Año: 1995
Duración: 117
Director: *Jean-Paul Rappeneau*
Con: *Juliette Binoche; Olivier Martinez*

I

I... como Ícaro (I... comme Icare) | 2501

Año: 1979
Duración: 123
Género: Thriller
Director: *Henri Verneuil*

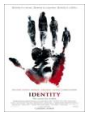

Identidad (Identity) | 2372

Año: 2003
Duración: 90
Director: *James Mangold*
Con: *John Cusack; Ray Liotta*

Iindia en llamas, La (North West Frontier (AKA Flame Over India)) | 2407

Año: 1959
Duración: 130
Director: *J. Lee Thompson*
Con: *Kenneth More; Lauren Bacall*

Ilusión viaja en tranvía, La (Ilusión viaja en tranvía, La) | 1313

Año: 1954
Duración: 90
Director: *Luis Buñuel*
Con: *Lilia Prado; Carlos Navarro*

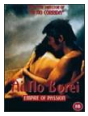

Imperio de la pasión, El (Ai-No borei (L'Empire de la Passion)) | 2380

Año: 1978
Duración: 105
Género: Está en BERLÍN INTERIOR
Director: *Nagisa Oshima*
Con: *Kazuko Yoshiyuki; Tatsuya Fuji*

Imperio de los sentidos, El (Ai-no corrida (L'Empire des Sens)) | 1346

Año: 1976
Duración: 100
Director: *Nagisa Oshima*
Con: *Eiko Matsuda; Tatsuya Fuji*

Impulso criminal (Compulsion) | 1314

Documento generado por Griffith v0.12.1 - Copyright (C) 2005-2010 Vasco Nunes, Piotr O■arowski <griffith-private@lists.berlios.de> - Versión bajo la licencia GNU/GPL

Año: 1959
Duración: 103
Director: *Richard Fleischer*
Con: *Orson Welles; Dean Stockwell*

In My Country (In My Country (Country of my Skull)) | 1099

Año: 2004
Duración: 100
Director: *John Boorman*
Con: *Juliette Binoche; Samuel L. Jackson*

In love we trust (Zou You) | 2488

Año: 2008
Duración: 115
Género: Drama
Director: *Wang Xiaoshuai*

In the Loop (La paz del mundo está en sus manos) (In the Loop) | 2207

Año: 2009
Duración: 106
Director: *Armando Iannucci*
Con: *Peter Capaldi; Tom Hollander*

Increíble hombre menguante, El (Incredible Shrinking Man, The) | 1315

Año: 1957
Duración: 81
Director: *Jack Arnold*
Con: *Grant Williams; Randy Stuart*

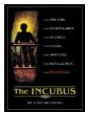

Incubus (Incubus) | 1316

Año: 1981
Duración: 93
Género: Horror | Thriller See more »
Director: *John Hough*
Con: *John Cassavetes como Dr. Sam Cordell; John Ireland como Hank Walden*

Incursión en la noche (They raid by night) | 446

Año: 1942
Duración: 78
Género: Espionaje
Director: *Spencer Gordon Bennet*
Con: *Lyle Talbot ... Capt. Robert Owen ; June Duprez ... Inga Beckering*

Indian Summer (Indian Summer) | 1317

Año: 1993
Duración: 98
Director: *Mike Binder*
Con: *Alan Arkin; Matt Craven*

Documento generado por Griffith v0.12.1 - Copyright (C) 2005-2010 Vasco Nunes, Piotr O■arowski <griffith-private@lists.berlios.de> - Versión bajo la licencia GNU/GPL

Indiscreta (Indiscreet) | 1318

Año: 1958
Duración: 100
Director: *Stanley Donen*
Con: *Cary Grant; Ingrid Bergman*

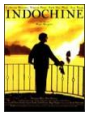

Indochina (Indochine (AKA Indochina)) | 1319

Año: 1992
Duración: 155
Director: *Régis Wargnier*
Con: *Catherine Deneuve; Vincent Pérez*

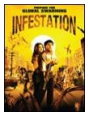

Infestación (Infestation) | 2641

Año: 2009
Duración: 93
Género: Acción. Terror. Comedia. Monstruos
Director: *Kyle Rankin*
Con: *Chris Marquette; Ray Wise*

Infierno en Corea (Hill in Korea, A) | 568

Año: 1956
Duración: 80
Género: Bélico
Director: *Julian Amyes*
Con: *George Baker, Stephen Boyd, Ronald Lewis, Harry Andrews, Stanley Baker, Michael Medwin, Harry Landis, Percy Herbert*

Infierno en el pacífico (Hell in the Pacific) | 2401

Año: 1968
Duración: 103
Director: *John Boorman*
Con: *Lee Marvin; Toshiro Mifune*

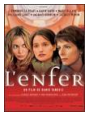

Infierno, El (Enfer, L') | 1320

Año: 2005
Duración: 98
Director: *Danis Tanovic*
Con: *Emmanuelle Béart; Karin Viard*

Infierno, El (Enfer, l') | 155

Año: 1994
Duración: 101
Director: *Claude Chabrol*
Con: *Emmanuelle Béart; François Cluzet*

Infiltrados (The Departed) (Departed, The) | 1321

Año: 2006
Duración: 149
Director: *Martin Scorsese*

Documento generado por Griffith v0.12.1 - Copyright (C) 2005-2010 Vasco Nunes, Piotr O■arowski <griffith-private@lists.berlios.de> - Versión bajo la licencia GNU/GPL

Con: *Leonardo DiCaprio; Matt Damon*

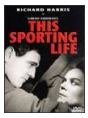

Ingenuo salvaje, El (This Sporting Life) | 1322

Año: 1963
Duración: 129
Director: *Lindsay Anderson*
Con: *Richard Harris; Glenda Jackson*

Inglaterra me hizo (England Made Me) | 1795

Año: 1973
Duración: 100
Director: *Peter Duffell*
Con: *Peter Finch; Michael York*

Inglesa romántica, Una (Romantic Englishwoman, The) | 429

Año: 1975
Duración: 115
Género: Comedia
Director: *Joseph Losey*
Con: *Glenda Jackson; Michael Caine*

Injusta condena (Red Letters) | 1323

Año: 2000
Duración: 103
Director: *Bradley Battersby*
Con: *Peter Coyote; Nastassja Kinski*

Inmortales III, Los. El hechicero (Highlander III. The Final Dimension (Highlander III: The Sorcerer)) | 1324

Año: 1995
Duración: 99
Director: *Andrew Morahan*
Con: *Christopher Lambert; Mario Van Peebles*

Inocencia y juventud (Young and Innocent) | 1325

Año: 1937
Duración: 80
Director: *Alfred Hitchcock*
Con: *Derrick de Marney; Nova Pilbeam*

Inocente, El (Innocente, L') | 1326

Año: 1976
Duración: 123
Director: *Luchino Visconti*
Con: *Giancarlo Giannini; Jennifer O'Neill*

Inocentes con manos sucias (Innocents aux mains sales, Les) | 2479

Año: 1975

Documento generado por Griffith v0.12.1 - Copyright (C) 2005-2010 Vasco Nunes, Piotr O■arowski <griffith-private@lists.berlios.de> - Versión bajo la licencia GNU/GPL

Duración: 121
Director: *Claude Chabrol*
Con: *Romy Schneider; Rod Steiger*

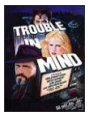

Inquietudes (Trouble in Mind) | 1327

Año: 1985
Duración: 111
Director: *Alan Rudolph*
Con: *Kris Kristofferson; Lori Singer*

Inside Job (Inside Job) | 2625

Año: 2010
Duración: 105
Género: Documental. Bolsa & negocios. Trabajo/empleo. Política
Director: *Charles Ferguson*
Con: *Documentary; Barney Frank*

Insomnio (Non ho sonno (AKA Nonhosonno)) | 249

Año: 2001
Duración: 117
Género: Thriller
Director: *Dario Argento*
Con: *Max Von Sydow; Stefano Dionisi*

Insomnio (Insomnia) | 1328

Año: 2002
Duración: 118
Director: *Christopher Nolan*
Con: *Al Pacino; Robin Williams*

Inspector Lavardin (Inspecteur Lavardin) | 1330

Año: 1986
Duración: 100
Director: *Claude Chabrol*
Con: *Jean Poiret; Jean-Claude Brialy*

Inspector general, El (Inspector General, The) | 1329

Año: 1949
Duración: 102
Director: *Henry Koster*
Con: *Danny Kaye; Walter Slezak*

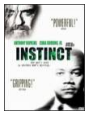

Instinto (Instinct) | 1333

Año: 1999
Duración: 110
Director: *Jon Turteltaub*
Con: *Anthony Hopkins; Cuba Gooding Jr.*

Documento generado por Griffith v0.12.1 - Copyright (C) 2005-2010 Vasco Nunes, Piotr O■arowski <griffith-private@lists.berlios.de> - Versión bajo la licencia GNU/GPL

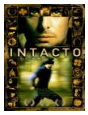

Intacto (Intacto) | 1331

Año: 2001
Duración: 108
Director: *Juan Carlos Fresnadillo*
Con: *Leonardo Sbaraglia; Eusebio Poncela*

Intercambio, El (Changeling) (Changeling) | 302

Año: 2008
Duración: 141
Género: Drama | Acción
Director: *Clint Eastwood*
Con: *Angelina Jolie; John Malkovich*

Interceptor (Interceptor) | 2390

Año: 2009
Duración: 89
Género: Action | Adventure | Fantasy | Sci-Fi | Thriller See more »
Director: *Konstantin Maximov*
Con: *Aleksandr Baluev como Georgiy Kurylo; Andrey Chubchenko*

Interior de un convento (Interno di un convento) | 224

Año: 1978
Duración: 95
Género: Erótico
Director: *Walerian Borowczyk*
Con: *Ligia Branice,Howard Ross,Marina Pierro,Gabriella Jiacobe,Loredana Martinez*

Intervención divina (Yaddon Ilaheyya) | 1332

Año: 2002
Duración: 92
Director: *Elia Suleiman*
Con: *Elia Suleiman; Manal Khader*

Intolerancia (Intolerance) | 1336

Año: 1916
Duración: 197
Director: *D.W. Griffith*
Con: *Lillian Gish; Mae Marsh*

Intruso (Intruso) | 1337

Año: 1993
Duración: 90
Director: *Vicente Aranda*
Con: *Victoria Abril; Imanol Arias*

Intruso, El (Intruder, The) | 1338

Año: 1999
Duración: 90

Documento generado por Griffith v0.12.1 - Copyright (C) 2005-2010 Vasco Nunes, Piotr O■arowski <griffith-private@lists.berlios.de> - Versión bajo la licencia GNU/GPL

Género: Drama | Mystery | Romance | Thriller See more »
Director: *David Bailey*
Con: *Charlotte Gainsbourg como Catherine Girard; Charles Edwin Powell como Nick Girard (as Charles Powell)*

Intruso, El (Enduring Love) (Enduring Love) | 1796

Año: 2004
Duración: 100
Director: *Roger Michell*
Con: *Daniel Craig; Samantha Morton*

Intérprete, La (The Interpreter) (Interpreter, The) | 1334

Año: 2005
Duración: 129
Director: *Sydney Pollack*
Con: *Nicole Kidman; Sean Penn*

Invasión (Invasion, The) | 258

Año: 2007
Duración: 99
Género: Ciencia-Ficción / Intriga / Terror / Remake
Director: *Oliver Hirschbiegel, James McTeigue*
Con: *Nicole Kidman; Daniel Craig*

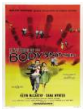

Invasión de los ladrones de cuerpos, La (Invasion of the Body Snatchers) | 1339

Año: 1956
Duración: 80
Director: *Don Siegel*
Con: *Kevin McCarthy; Dana Wynter*

Invasión de los ultracuerpos, La (Invasion of the Body Snatchers) | 1343

Año: 1978
Duración: 115
Director: *Philip Kaufman*
Con: *Donald Sutherland; Brooke Adams*

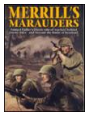

Invasión en Birmania (Merrill's Marauders) | 79

Año: 1962
Duración: 98
Género: Bélica (II Guerra Mundial)
Director: *Samuel Fuller*
Con: *Jeff Chandler; Ty Hardin*

Invasores de Marte (Invaders From Mars) | 1340

Año: 1953
Duración: 78
Director: *William Cameron Menzies*
Con: *Helena Carter; Arthur Franz*

Documento generado por Griffith v0.12.1 - Copyright (C) 2005-2010 Vasco Nunes, Piotr O■arowski <griffith-private@lists.berlios.de> - Versión bajo la licencia GNU/GPL

Invasores del espacio, Los (Uchu kara no messeji) | 1754

Año: 1978
Duración: 105
Género: Action | Adventure | Sci-Fi See more »
Director: *Kinji Fukasaku*
Con: *Sonny Chiba como Hans; Vic Morrow como General Garuda*

Invasores, Los (49th Parallel) | 1344

Año: 1941
Duración: 132
Director: *Michael Powell*
Con: *Leslie Howard; Laurence Olivier*

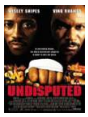

Invicto (Undisputed) | 3

Año: 2002
Duración: 95
Género: Acción / Drama / Deporte (Boxeo)
Director: *Walter Hill*
Con: *Wesley Snipes; Ving Rhames*

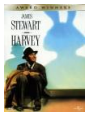

Invisible Harvey, El (Harvey) | 1259

Año: 1950
Duración: 104
Director: *Henry Koster*
Con: *James Stewart; Josephine Hull*

Invisibles (Invisibles) | 1341

Año: 2007
Duración: 100
Director: *Isabel Coixet, Fernando Léon de Aranoa, Mariano Barroso, Javier Corcuera, Wim Wenders*
Con: *Documentary*

Inútiles, Los (Vitelloni, I) | 1342

Año: 1953
Duración: 90
Director: *Federico Fellini*
Con: *Franco Fabrizi; Franco Interlenghi*

Ipcress (Ipcress File, The) | 1347

Año: 1965
Duración: 108
Director: *Sidney J. Furie*
Con: *Michael Caine; Nigel Green*

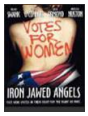

Iron Jawed Angels (Iron Jawed Angels) | 31

Año: 2004
Duración: 123
Género: Drama histórico

Documento generado por Griffith v0.12.1 - Copyright (C) 2005-2010 Vasco Nunes, Piotr O■arowski <griffith-private@lists.berlios.de> - Versión bajo la licencia GNU/GPL

Director: *Katja von Garnier*
Con: *Hilary Swank; Frances O'Connor*

Iron Man (Iron Man) | 2489

Año: 2008
Duración: 126
Director: *Jon Favreau*

Irresistible Henry Orient, El (World of Henry Orient, The) | 1535

Año: 1964
Duración: 106
Director: *George Roy Hill*
Con: *Peter Sellers; Paula Prentiss*

Irreversible (Irréversible) | 248

Año: 2002
Duración: 99
Género: Drama
Director: *Gaspar Noé*
Con: *Monica Bellucci; Vincent Cassel*

Isla de las almas perdidas, La (Island of Lost Souls) | 2470

Año: 1932
Duración: 70
Director: *Erle C. Kenton*
Con: *Charles Laughton; Bela Lugosi*

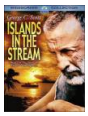
Isla del adiós, La (Islands in the Stream) | 1352

Año: 1977
Duración: 104
Director: *Franklin J. Schaffner*
Con: *George C. Scott; David Hemmings*

Isla del terror, La (Terror Is a Man) | 40

Año: 1959
Duración: 89
Género: Terror | Romance | Ciencia ficción
Director: *Gerardo de Leon*
Con: *Francis Lederer como Dr. Charles Girard; Greta Thyssen como Frances Girard*

Isla del terror, La (S.O.S. El mundo en peligro) (Island of Terror) | 1350

Año: 1966
Duración: 89
Director: *Terence Fisher*
Con: *Peter Cushing; Edward Judd*

Isla del tesoro, La (Treasure Island) | 1351

Documento generado por Griffith v0.12.1 - Copyright (C) 2005-2010 Vasco Nunes, Piotr O■arowski <griffith-private@lists.berlios.de> - Versión bajo la licencia GNU/GPL

Año: 1934
Duración: 105
Director: *Victor Fleming*
Con: *Jackie Cooper; Wallace Beery*

Isla, La (Seom) | 1348

Año: 2000
Duración: 86
Director: *Kim Ki-duk*
Con: *Jung Suh; Yoo-Seok Kim*

Isla, La (Island, The) | 1349

Año: 2005
Duración: 127
Director: *Michael Bay*
Con: *Ewan McGregor; Scarlett Johansson*

Istanbul (Istanbul) | 2277

Año: 1985
Duración: 84
Director: *Mats Arehn*
Con: *Arzu Bazman como Biljettförsäljare; Timothy Bottoms como Frank Collins*

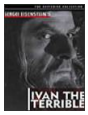

Iván el terrible parte I (Ivan Groznyy I (Ivan The Terrible) Part I) | 126

Año: 1944
Duración: 100
Género: Drama
Director: *Sergei M. Eisenstein*
Con: *Nikolai Cherkasov; Serafima Birman*

Iván el terrible parte II (La conjura de los Boyardos) (Ivan Groznyy II: Boyarsky zagovor (Ivan The Terrible) Part II) | 127

Año: 1946
Duración: 88
Género: Drama
Director: *Sergei M. Eisenstein*
Con: *Nikolai Cherkasov; Serafima Birman*

J

Jackie Brown (Jackie Brown) | 1353

Año: 1997
Duración: 154
Director: *Quentin Tarantino*
Con: *Pam Grier; Samuel L. Jackson*

James Bond contra Goldfinger (Goldfinger) | 1964

Año: 1964
Duración: 108
Director: *Guy Hamilton*
Con: *Sean Connery; Honor Blackman*

Documento generado por Griffith v0.12.1 - Copyright (C) 2005-2010 Vasco Nunes, Piotr O■arowski <griffith-private@lists.berlios.de> - Versión bajo la licencia GNU/GPL

Jane Eyre (Jane Eyre) | 1354

Año: 1996
Duración: 112
Director: *Franco Zeffirelli*
Con: *William Hurt; Charlotte Gainsbourg*

Japanese Story (Japanese Story) | 1368

Año: 2003
Duración: 99
Director: *Sue Brooks*
Con: *Toni Collette; Gotaro Tsunashima*

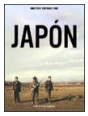

Japón (Japón) | 130

Año: 2002
Duración: 136
Género: Drama
Director: *Carlos Reygadas*
Con: *Alejandro Ferretis; Magdalena Flores*

Jardinero español, El (Spanish Gardener, The) | 1356

Año: 1956
Duración: 97
Director: *Philip Leacock*
Con: *Dirk Bogarde; Jon Whiteley*

Jardinero fiel,El (Constant Gardener, The) | 1789

Año: 2005
Duración: 128
Director: *Fernando Meirelles*
Con: *Ralph Fiennes; Rachel Weisz*

Jardín colgante, El (Hanging Garden, The) | 1355

Año: 1997
Duración: 91
Director: *Thom Fitzgerald*
Con: *Chris Leavins; Kerry Fox*

Jardín del diablo, El (Garden of Evil) | 32

Año: 1954
Duración: 96
Género: Western
Director: *Henry Hathaway*
Con: *Gary Cooper; Susan Hayward*

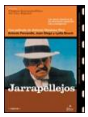

Jarrapellejos (Jarrapellejos) | 1357

Año: 1988
Duración: 90
Director: *Antonio Giménez Rico*

Documento generado por Griffith v0.12.1 - Copyright (C) 2005-2010 Vasco Nunes, Piotr O■arowski <griffith-private@lists.berlios.de> - Versión bajo la licencia GNU/GPL

Con: *Antonio Ferrandis; Juan Diego*

Jaula de oro, La (Platinum Blonde) | 2185

Año: 1931
Duración: 89
Director: *Frank Capra*
Con: *Loretta Young; Robert Williams*

Jaula sin techo (Baby, The) | 2256

Año: 1973
Duración: 84
Director: *Ted Post*
Con: *Anjanette Comer; Ruth Roman*

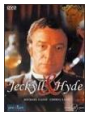

Jekyll & Hyde (Jekyll & Hyde) | 1359

Año: 1990
Duración: 96
Director: *David Wickes*
Con: *Michael Caine; Cheryl Ladd*

Jet Lag (Decalage Horaire (Jet Lag)) | 1360

Año: 2002
Duración: 91
Director: *Danièle Thompson*
Con: *Jean Reno; Juliette Binoche*

Jindabyne (Jindabyne) | 297

Año: 2006
Duración: 123
Género: Drama Intriga
Director: *Ray Lawrence*
Con: *Laura Linney; Gabriel Byrne*

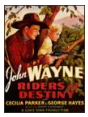

Jinetes del destino (Riders of Destiny) | 220

Año: 1933
Duración: 49
Género: Western
Director: *Robert N. Bradbury*
Con: *John Wayne; Cecilia Parker*

Jo, qué noche! (After Hours) | 1361

Año: 1985
Duración: 94
Director: *Martin Scorsese*
Con: *Griffin Dunne; Rosanna Arquette*

Johnny Mnemonic (Johnny Mnemonic) | 1362

Documento generado por Griffith v0.12.1 - Copyright (C) 2005-2010 Vasco Nunes, Piotr O■arowski <griffith-private@lists.berlios.de> - Versión bajo la licencia GNU/GPL

Año: 1995
Duración: 98
Director: *Robert Longo*
Con: *Keanu Reeves; Dina Meyer*

Johnny cogió su fusil (Johnny Got His Gun) | 600

Año: 1971
Duración: 111
Género: Bélico | Primera Guerra Mundial
Director: *Dalton Trumbo*
Con: *Timothy Bottoms; Jason Robards*

Jornada particular, Una (Giornata particolare, Una) | 1363

Año: 1977
Duración: 105
Director: *Ettore Scola*
Con: *Sophia Loren; Marcello Mastroianni*

Joven Törless, El (Junge Törless, Der) | 1700

Año: 1966
Duración: 87
Director: *Volker Schlöndorff*
Con: *Mathieu Carrière; Marian Seidowsky*

Joven de la perla, La (Girl With a Pearl Earring) | 2363

Año: 2003
Duración: 91
Director: *Peter Webber*
Con: *Colin Firth; Scarlett Johansson*

Joven, La (Joven, La) | 1364

Año: 1960
Duración: 96
Director: *Luis Buñuel*
Con: *Zachary Scott; Bernie Hamilton*

Joya de Shanghai, La (Shanghai triad (Yao a yao yao dao wai pe qiao)) | 1925

Año: 1995
Duración: 107
Director: *Zhang Yimou*
Con: *Gong Li; Li Baotian*

Joya de la familia, La (Family Stone, The) | 2629

Año: 2005
Duración: 102
Género: Comedia. Drama. Romance. Familia
Director: *Thomas Bezucha*
Con: *Claire Danes; Diane Keaton*

Documento generado por Griffith v0.12.1 - Copyright (C) 2005-2010 Vasco Nunes, Piotr O■arowski <griffith-private@lists.berlios.de> - Versión bajo la licencia GNU/GPL

Joyas de la Castafiore, Las (Bijoux de la Castafiore, Les) | 2208

Año: 2004
Duración: 100
Género: Animados

Joyeros del claro de luna, Los (Bijoutiers du clair de lune, Les) | 1365

Año: 1958
Duración: 95
Director: *Roger Vadim*
Con: *Brigitte Bardot; Stephen Boyd*

Juan Nadie (Meet John Doe) | 1366

Año: 1941
Duración: 132
Director: *Frank Capra*
Con: *Gary Cooper; Barbara Stanwyck*

Juana de Arco (Joan of Arc) | 2164

Año: 1999
Duración: 180
Director: *Christian Duguay*
Con: *Leelee Sobieski; Jacqueline Bisset*

Juana la Loca (Juana la Loca) | 1367

Año: 2001
Duración: 108
Director: *Vicente Aranda*
Con: *Pilar López de Ayala; Daniele Liotti*

Juego de Hollywood, El (The Player) (Player, The) | 1780

Año: 1991
Duración: 123
Director: *Robert Altman*
Con: *Tim Robbins; Greta Scacchi*

Juego de espías (Spy Game) (Spy Game) | 2209

Año: 2001
Duración: 115
Director: *Tony Scott*
Con: *Robert Redford; Brad Pitt*

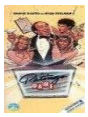

Juego de las audiencias, El (Ratings Game, The) | 1369

Año: 1984
Duración: 102
Género: Comedy
Director: *Danny DeVito*
Con: *Danny DeVito como Vic De Salvo; Rhea Perlman como Francine Kester*

Documento generado por Griffith v0.12.1 - Copyright (C) 2005-2010 Vasco Nunes, Piotr O■arowski <griffith-private@lists.berlios.de> - Versión bajo la licencia GNU/GPL

Juego peligroso (Dangerous Game (AKA Snakey Eyes)) | 583

Año: 1993
Duración: 107
Género: Drama
Director: *Abel Ferrara*
Con: *Harvey Keitel; Madonna*

Juego sucio (Skin Game, The) | 1370

Año: 1931
Duración: 85
Director: *Alfred Hitchcock*
Con: *Edmund Gwenn; Jill Edmond*

Juegos de verano (Sommarlek) | 1374

Año: 1950
Duración: 96
Director: *Ingmar Bergman*
Con: *Maj-Britt Nilsson; Birger Malmsten*

Juegos prohibidos (Jeux interdits (Forbidden Games)) | 136

Año: 1951
Duración: 102
Género: Drama | Bélica | Segunda Guerra Mundial
Director: *René Clément*
Con: *Brigitte Fossey; Georges Poujouly*

Jugando en los campos del señor (At Play in the Fields of the Lord) | 2563

Año: 1991
Duración: 186
Género: Drama | Religión
Director: *Héctor Babenco*
Con: *Tom Berenger; John Lithgow*

Juicio en Berlín (Judgment in Berlin) | 1375

Año: 1988
Duración: 92
Director: *Leo Penn*
Con: *Martin Sheen; Heinz Hoenig*

Julio Comienza en Julio (Julio Comienza en Julio) | 1376

Año: 1977
Duración: 120
Director: *Silvio Caiozzi*
Con: *Luis Alarcón; Schlomit Baytelman*

Julio César, 'El Conquistador de las Galias' (Giulio Cesare, il conquistatore delle Gallie) | 2582

Año: 1962
Duración: 104

Documento generado por Griffith v0.12.1 - Copyright (C) 2005-2010 Vasco Nunes, Piotr O■arowski <griffith-private@lists.berlios.de> - Versión bajo la licencia GNU/GPL

Género: Histórico
Director: *Tanio Boccia*
Con: *Cameron Mitchell; Rik Battaglia*

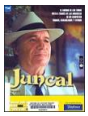

Juncal (Juncal) | 2149

Año: 1987
Duración: 398
Director: *Jaime de Armiñán*
Con: *Francisco Rabal; Rafael Álvarez*

Jungla de asfalto, La (Asphalt Jungle, The) | 1377

Año: 1950
Duración: 112
Director: *John Huston*
Con: *Sterling Hayden; Louis Calhern*

Jungla de cristal (Die Hard) | 410

Año: 1988
Duración: 131
Género: Acción / Thriller
Director: *John McTiernan*
Con: *Bruce Willis; Bonnie Bedelia*

Jurado, El (Runaway Jury) (Runaway Jury) | 2364

Año: 2003
Duración: 127
Director: *Gary Fleder*
Con: *John Cusack; Gene Hackman*

Justicia final (Final Payback) | 1378

Año: 2001
Duración: 92
Género: Action See more »
Director: *Art Camacho*
Con: *Richard Grieco como Joey Randall; Martin Kove como Captain Peter James*

Justiciero, El (Boomerang) | 2468

Año: 1947
Duración: 86
Director: *Elia Kazan*
Con: *Dana Andrews; Jane Wyatt*

Juventud salvaje (A Story of a Teenager) (Normal Adolescent Behavior (Havoc 2: Normal Adolescent Behavior)) | 1804

Año: 2007
Duración: 93
Director: *Beth Schacter*
Con: *Amber Tamblyn; Ashton Holmes*

Documento generado por Griffith v0.12.1 - Copyright (C) 2005-2010 Vasco Nunes, Piotr O■arowski <griffith-private@lists.berlios.de> - Versión bajo la licencia GNU/GPL

Jóvenes leones, Los (Grande attacco, Il) | 284

Año: 1978
Duración: 107
Género: Bélica
Director: *Umberto Lenzi*
Con: *Helmut Berger; Samantha Eggar*

K

K-19: The Widowmaker (K-19: The Widowmaker) | 1379

Año: 2002
Duración: 138
Director: *Kathryn Bigelow*
Con: *Harrison Ford; Liam Neeson*

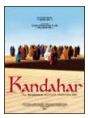

Kandahar (Kandahar) | 1380

Año: 2001
Duración: 85
Director: *Mohsen Makhmalbaf (AKA Mohsen Majmalbaf)*
Con: *Niloufar Pazira; Hassan Tantaï*

Kansas City (Kansas City) | 2652

Año: 1996
Duración: 115
Género: Drama. Años 30. Jazz
Director: *Robert Altman*
Con: *Jennifer Jason Leigh; Harry Belafonte*

Keep Cool ¡Mantén la calma! (Keep Cool (You Hua Hao Shou)) | 1382

Año: 1997
Duración: 95
Director: *Zhang Yimou*
Con: *Jiang Wen; Li Baotian*

Kick Ass (Kick Ass) | 2492

Año: 2010
Duración: 117
Género: Acción | Comedia
Director: *Matthew Vaughn*

Kika (Kika) | 1383

Año: 1993
Duración: 114
Director: *Pedro Almodóvar*
Con: *Verónica Forqué; Peter Coyote*

Kill Bill: Volumen 1 (Kill Bill: Volume 1 (AKA Kill Bill Vol. 1)) | 1384

Documento generado por Griffith v0.12.1 - Copyright (C) 2005-2010 Vasco Nunes, Piotr O■arowski <griffith-private@lists.berlios.de> - Versión bajo la licencia GNU/GPL

Año: 2003
Duración: 110
Director: *Quentin Tarantino*
Con: *Uma Thurman; David Carradine*

Kill Bill: Volumen 2 (Kill Bill: Volume 2 (AKA Kill Bill Vol. 2)) | 1385

Año: 2004
Duración: 137
Director: *Quentin Tarantino*
Con: *Uma Thurman; David Carradine*

King Kong (King Kong) | 1387

Año: 2005
Duración: 187
Director: *Peter Jackson*
Con: *Naomi Watts; Adrien Brody*

King Kong (King Kong) | 1388

Año: 1976
Duración: 135
Director: *John Guillermin*
Con: *Jeff Bridges; Jessica Lange*

Kinjite: Prohibido en Occidente (Kinjite: Forbidden Subjects) | 2578

Año: 1989
Duración: 97
Director: *J. Lee Thompson*
Con: *Charles Bronson; Perry Lopez*

Klute (Klute) | 2333

Año: 1971
Duración: 114
Director: *Alan J. Pakula*
Con: *Jane Fonda; Donald Sutherland*

Kontroll (Control) (Kontroll) | 537

Año: 2003
Duración: 105
Género: Thriller
Director: *Nimród Antal*
Con: *Sándor Csányi; Zoltán Mucsi*

Kárate a muerte en Torremolinos (Kárate a muerte en Torremolinos) | 1381

Año: 2003
Duración: 79
Director: *Pedro Temboury*
Con: *Curro Cruz; Jess Franco*

L

Documento generado por Griffith v0.12.1 - Copyright (C) 2005-2010 Vasco Nunes, Piotr O■arowski <griffith-private@lists.berlios.de> - Versión bajo la licencia GNU/GPL

L.A. Confidential (L.A. Confidential) | 697

Año: 1997
Duración: 138
Director: *Curtis Hanson*
Con: *Kevin Spacey; Kim Basinger*

Laberinto del Fauno, El (Laberinto del Fauno, El) | 1391

Año: 2006
Duración: 112
Director: *Guillermo del Toro*
Con: *Ivana Baquero; Sergi López*

Laberinto del asesino, El (One Last Dance) | 187

Año: 2006
Duración: 76
Género: Acción
Director: *Max Makowski*
Con: *Francis Ng; Harvey Keitel*

Laberinto rojo, El (Red Corner) | 1389

Año: 1997
Duración: 122
Director: *Jon Avnet*
Con: *Richard Gere; Bai Ling*

Lacombe Lucien (Lacombe Lucien) | 590

Año: 1974
Duración: 140
Género: Drama | Segunda Guerra Mundial
Director: *Louis Malle*
Con: *Pierre Blaise; Aurore Clément*

Ladrón de Bagdad, El (Thief of Bagdad, The) | 1769

Año: 1940
Duración: 109
Director: *Ludwig Berger, Michael Powell, Tim Whelan*
Con: *Conrad Veidt; Sabu*

Ladrón de cadáveres, El (Body Snatcher, The) | 1392

Año: 1945
Duración: 78
Director: *Robert Wise*
Con: *Boris Karloff; Bela Lugosi*

Ladrón, El (Thief, The) | 357

Año: 1952
Duración: 85
Género: Espiomaje

Documento generado por Griffith v0.12.1 - Copyright (C) 2005-2010 Vasco Nunes, Piotr O■arowski <griffith-private@lists.berlios.de> - Versión bajo la licencia GNU/GPL

Director: *Russell Rouse*
Con: *Ray Milland ... Allan Fields ; Martin Gabel ... Mr. Bleek*

Lady Chatterley, el despertar de la pasión (Lady Chatterley) | 2518

Año: 2006
Duración: 161
Género: Drama
Director: *Pascale Ferran*
Con: *Marina Hands; Jean-Louis Coulloc'h*

Ladykillers (Ladykillers, The) | 2551

Año: 2004
Duración: 104
Género: Comedia
Director: *Joel Coen, Ethan Coen*
Con: *Tom Hanks; Marlon Wayans*

Lantana (Lantana) | 2475

Año: 2001
Duración: 121
Director: *Ray Lawrence*
Con: *Anthony LaPaglia; Geoffrey Rush*

Larga es la noche (Odd Man Out) | 1395

Año: 1947
Duración: 116
Director: *Carol Reed*
Con: *James Mason; Robert Newton*

Larga noche de la Gestapo, La (Lunghe notti della Gestapo, La (The Red Nights of the Gestapo)) | 2232

Año: 1977
Duración: 103
Director: *Fabio De Agostini*
Con: *Ezio Miani; Fred Williams*

Largas vacaciones del 36, Las (Largas vacaciones del 36, Las) | 1396

Año: 1976
Duración: 102
Director: *Jaime Camino*
Con: *José Sacristán; Concha Velasco*

Largo camino, El (Trail Beyond, The) | 223

Año: 1934
Duración: 55
Género: Western
Director: *Robert N. Bradbury*
Con: *John Wayne; Verna Hillie*

Documento generado por Griffith v0.12.1 - Copyright (C) 2005-2010 Vasco Nunes, Piotr O■arowski <griffith-private@lists.berlios.de> - Versión bajo la licencia GNU/GPL

Largo domingo de noviazgo (Long dimanche de fiançailles, Un) | 1397

Año: 2004
Duración: 134
Director: *Jean-Pierre Jeunet*
Con: *Audrey Tautou; Dominique Pinon*

Lassiter (Lassiter) | 104

Año: 1984
Duración: 100
Género: Acción | Thriller
Director: *Roger Young*
Con: *Tom Selleck; Jane Seymour*

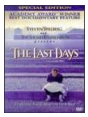

Last Days (Los últimos días), The (Last Days, The) | 1398

Año: 1998
Duración: 87
Director: *James Moll*
Con: *Documentary*

Laura (Laure) | 516

Año: 1976
Duración: 96
Género: Cine erótico
Director: *Emmanuelle Arsan y Ovidio Assonitis*
Con: *Homer Adams ... Steve ; Al Cliver ... Nicola*

Laura (Laura) | 1399

Año: 1944
Duración: 88
Director: *Otto Preminger*
Con: *Gene Tierney; Dana Andrews*

Layer Cake (Crimen organizado) (Layer Cake) | 393

Año: 2004
Duración: 100
Género: Thriller
Director: *Matthew Vaughn*
Con: *Daniel Craig; Sienna Miller*

Lazo sagrado (Made for Each Other) | 1282

Año: 1939
Duración: 92
Director: *John Cromwell*
Con: *James Stewart; Carole Lombard*

Lazos de muerte (Maker, The) | 1743

Año: 1997
Duración: 99

Documento generado por Griffith v0.12.1 - Copyright (C) 2005-2010 Vasco Nunes, Piotr O■arowski <griffith-private@lists.berlios.de> - Versión bajo la licencia GNU/GPL

Director: *Tim Hunter*
Con: *Matthew Modine; Mary-Louise Parker*

Leaving Las Vegas (Leaving Las Vegas) | 1401

Año: 1995
Duración: 112
Director: *Mike Figgis*
Con: *Nicolas Cage; Elisabeth Shue*

Leche de otoño (Herbstmilch) | 1709

Año: 1989
Duración: 111
Género: Drama | War See more »
Director: *Joseph Vilsmaier*
Con: *Dana Vávrová como Anna Wimschneider; Werner Stocker como Albert Wimschneider*

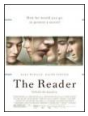

Lector, El (The Reader) (Reader, The) | 591

Año: 2008
Duración: 123
Género: Drama | Nazismo
Director: *Stephen Daldry*
Con: *Kate Winslet; David Kross*

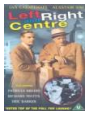

Left Right and Centre (Left Right and Centre) | 2531

Año: 1959
Duración: 95
Género: Comedia | Cine político
Director: *Sidney Gilliat*
Con: *Ian Carmichael como Robert Wilcot; Alastair Sim como Lord Wilcot*

Legítima defensa (Rainmaker, The) | 1400

Año: 1997
Duración: 135
Director: *Francis Ford Coppola*
Con: *Matt Damon; Claire Danes*

Lejano (Uzak) | 1402

Año: 2002
Duración: 110
Director: *Nuri Bilge Ceylan*
Con: *Muzaffer Özdemir; Emin Toprak*

Lengua de las mariposas, La (Lengua de las mariposas, La) | 1403

Año: 1999
Duración: 97
Director: *José Luis Cuerda*
Con: *Fernando Fernán-Gómez; Manuel Lozano*

Documento generado por Griffith v0.12.1 - Copyright (C) 2005-2010 Vasco Nunes, Piotr O■arowski <griffith-private@lists.berlios.de> - Versión bajo la licencia GNU/GPL

Leones por corderos (Lions for Lambs) | 442

Año: 2007
Duración: 90
Género: Drama / Bélico (Guerra de Afganistán) | Periodismo
Director: *Robert Redford*
Con: *Tom Cruise; Robert Redford*

Ley de Herodes, La (Ley de Herodes, La) | 1404

Año: 1999
Duración: 120
Director: *Luis Estrada*
Con: *Damián Alcázar; Pedro Armendáriz Jr.*

Ley de la fuerza, La (Big Trees, The) | 141

Año: 1952
Duración: 89
Género: Drama | Acción
Director: *Felix E. Feist*
Con: *Kirk Douglas; Eve Miller*

Leyenda de Suriyothai, La (Suriyothai) | 2384

Año: 2001
Duración: 185
Director: *Chatrichalerm Yukol*
Con: *M.L. Piyapas Bhirombhakdi; Sarunyu Wongkrachang*

Leyenda de la mujer india, La (Legend of Walks Far Woman, The) | 2586

Año: 1982
Duración: 111
Director: *Mel Damski*
Con: *Raquel Welch; Bradford Dillman*

León en invierno, El (Lion in Winter, The) | 1373

Año: 1968
Duración: 135
Director: *Anthony Harvey*
Con: *Katharine Hepburn; Peter O'Toole*

Liam (Liam) | 1405

Año: 2000
Duración: 87
Director: *Stephen Frears*
Con: *Ian Hart; Claire Hackett*

Libertinos, Los (Adventurers, The) | 2655

Año: 1970
Duración: 171
Género: Aventuras

Documento generado por Griffith v0.12.1 - Copyright (C) 2005-2010 Vasco Nunes, Piotr O■arowski <griffith-private@lists.berlios.de> - Versión bajo la licencia GNU/GPL

Director: *Lewis Gilbert*
Con: *Charles Aznavour; Candice Bergen*

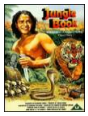

Libro de la selva, El (Jungle Book, The) | 205

Año: 1942
Duración: 104
Género: Aventuras
Director: *Zoltan Korda*
Con: *Sabu; Joseph Calleia*

Libro de las sombras, El (AKA El proyecto de la bruja de Blair 2) (BW2) (Book of Shadows: Blair Witch Project 2 (BW2)) | 1406

Año: 2000
Duración: 90
Director: *Joe Berlinger*
Con: *Kim Director; Jeffrey Donovan*

Libro negro, El (Zwartboek (Black Book)) | 2404

Año: 2006
Duración: 135
Director: *Paul Verhoeven*
Con: *Carice van Houten; Thom Hoffman*

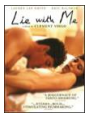

Lie With Me (Lie With Me) | 350

Año: 2005
Duración: 92
Género: Drama erótico
Director: *Clement Virgo*
Con: *Lauren Lee Smith; Eric Balfour*

Ligeramente escarlata (Slightly Scarlet) | 413

Año: 1956
Duración: 99
Género: Drama
Director: *Allan Dwan*
Con: *John Payne; Rhonda Fleming*

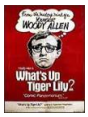

Lily, la tigresa (What's Up, Tiger Lily?) | 1407

Año: 1966
Duración: 79
Director: *Woody Allen , Senkichi Taniguchi*
Con: *Tatsuya Mihashi; Mie Hana*

Lilya forever (Lilja 4-ever) (Lilja 4-ever) | 1778

Año: 2002
Duración: 109
Director: *Lukas Moodysson*
Con: *Oksana Akinshina; Artiom Bogucharskij*

Documento generado por Griffith v0.12.1 - Copyright (C) 2005-2010 Vasco Nunes, Piotr O■arowski <griffith-private@lists.berlios.de> - Versión bajo la licencia GNU/GPL

Lincoln en Illinois (Abe Lincoln in Illinois) | 1408

Año: 1940
Duración: 110
Director: *John Cromwell*
Con: *Raymond Massey; Gene Lockhart*

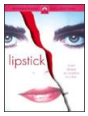

Lipstick (Lápiz de labios) (Lipstick) | 287

Año: 1976
Duración: 90
Género: Drama
Director: *Lamont Johnson*
Con: *Margaux Hemingway; Chris Sarandon*

Lisboa story (Historias de Lisboa) (Lisbon Story) | 1825

Año: 1995
Duración: 100
Director: *Wim Wenders*
Con: *Rüdiger Vogler; Patrick Bauchau*

Lista de espera (Lista de espera) | 1409

Año: 2000
Duración: 102
Director: *Juan Carlos Tabío*
Con: *Vladimir Cruz; Jorge Perugorría*

Liste, pronunciado Líster (Liste, pronunciado Líster) | 283

Año: 2007
Duración: 111
Género: Documental histórico
Director: *Margarita Ledo Andión*
Con: *Documentary*

Llamada a un asesino (Midnight (AKA Call It Murder)) | 268

Año: 1934
Duración: 76
Género: Cine negro
Director: *Chester Erskine*
Con: *Sidney Fox; O.P. Heggie*

Llamada para un muerto (Deadly Affair, The) | 1433

Año: 1966
Duración: 107
Director: *Sidney Lumet*
Con: *James Mason; Simone Signoret*

Llamada perdida (Chakushin ari (One Missed Call)) | 553

Año: 2003
Duración: 112

Documento generado por Griffith v0.12.1 - Copyright (C) 2005-2010 Vasco Nunes, Piotr O■arowski <griffith-private@lists.berlios.de> - Versión bajo la licencia GNU/GPL

Género: Terror
Director: *Takashi Miike*
Con: *Kou Shibasaki; Shinichi Tsutsumi (AKA Shin'ichi Tsutsumi)*

Llanura roja (Purple Plain, The) | 1809

Año: 1954
Duración: 100
Director: *Robert Parrish*
Con: *Gregory Peck; Win Min Than*

Lloviendo piedras (Raining Stones) | 1736

Año: 1993
Duración: 90
Director: *Ken Loach*
Con: *Bruce Jones; Julie Brown*

Llueve sobre Santiago (Il pleut sur Santiago) | 36

Año: 1976
Duración: 112
Género: Cine político
Director: *Helvio Soto*
Con: *Naicho Petrov; Henri Poirier*

Lo más cercano al cielo (Au plus près du paradis) | 2383

Año: 2002
Duración: 90
Director: *Tonie Marshall*
Con: *Catherine Deneuve; William Hurt*

Lo que el viento se llevó (Gone With the Wind) | 2599

Año: 1939
Duración: 238
Género: Drama
Director: *Victor Fleming*
Con: *Vivien Leigh; Clark Gable*

Lo que piensan las mujeres (That Uncertain Feeling) | 1412

Año: 1941
Duración: 84
Director: *Ernst Lubitsch*
Con: *Merle Oberon; Melvyn Douglas*

Lo que queda del día (Remains of the Day, The) | 1411

Año: 1993
Duración: 134
Director: *James Ivory*
Con: *Anthony Hopkins; Emma Thompson*

Documento generado por Griffith v0.12.1 - Copyright (C) 2005-2010 Vasco Nunes, Piotr O■arowski <griffith-private@lists.berlios.de> - Versión bajo la licencia GNU/GPL

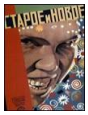

Lo viejo y lo nuevo (AKA La línea general) (Staroye i novoye) | 1413

Año: 1929
Duración: 121
Director: *Sergei M. Eisenstein, Grigori Aleksandrov*
Con: *Marfa Lapkina; M. Ivanin*

Loba, La (Little foxes, The) | 2498

Año: 1941
Duración: 116
Género: Drama
Director: *William Wyler*

Lobo, El (Lobo, El) | 2210

Año: 2004
Duración: 123
Director: *Miguel Courtois*
Con: *Eduardo Noriega; José Coronado*

Lobos marinos (The Sea Wolves) (Sea Wolves, The) | 2580

Año: 1980
Duración: 120
Género: Bélico
Director: *Andrew V. McLaglen*
Con: *Gregory Peck; Roger Moore*

Loca (Nuts) | 1415

Año: 1987
Duración: 116
Director: *Martin Ritt*
Con: *Barbra Streisand; Richard Dreyfuss*

Loca historia de las galaxias, La (Spaceballs) | 1417

Año: 1987
Duración: 96
Director: *Mel Brooks*
Con: *Bill Pullman; Daphne Zuniga*

Locos del aire (Flying Deuces, The) | 1418

Año: 1939
Duración: 69
Director: *Edward A. Sutherland*
Con: *Stan Laurel; Oliver Hardy*

Locura del dólar, La (American Madness) | 1416

Año: 1932
Duración: 75
Director: *Frank Capra*
Con: *Walter Huston; Pat O'Brien*

Documento generado por Griffith v0.12.1 - Copyright (C) 2005-2010 Vasco Nunes, Piotr O■arowski <griffith-private@lists.berlios.de> - Versión bajo la licencia GNU/GPL

Locura del rey Jorge, La (Madness of King George, The) | 1419

Año: 1994
Duración: 107
Director: *Nicholas Hytner*
Con: *Nigel Hawthorne; Helen Mirren*

Lolita (Lolita) | 1420

Año: 1997
Duración: 137
Director: *Adrian Lyne*
Con: *Jeremy Irons; Dominique Swain*

Lolita (Lolita) | 2211

Año: 1962
Duración: 152
Director: *Stanley Kubrick*
Con: *James Mason; Sue Lyon*

Long Shadow, The (Long Shadow, The) | 2282

Año: 1992
Duración: 80
Género: Drama See more »
Director: *Vilmos Zsigmond*
Con: *Michael York como Romándy Gábor / Raphael Romandy; Liv Ullmann como Katherine*

Losing Track (Losing Track) | 1421

Año: 1992
Duración: 85
Director: *Jim Lee*
Con: *Alan Bates; Geraldine James*

Love Actually (Love Actually) | 1422

Año: 2003
Duración: 128
Director: *Richard Curtis*
Con: *Hugh Grant; Liam Neeson*

Love Exposure (AKA Exposición de amor) (Ai no mukidashi (Love Exposure)) | 2640

Año: 2008
Duración: 237
Género: Comedia. Romance. Drama. Acción. Religión
Director: *Sion Sono*
Con: *Takahiro Nishijima; Hikari Mitsushima*

Love Sick (Legaturi bolnavicioase (Love Sick)) | 2648

Año: 2006
Duración: 86
Género: Drama. Homosexualidad

Documento generado por Griffith v0.12.1 - Copyright (C) 2005-2010 Vasco Nunes, Piotr O■arowski <griffith-private@lists.berlios.de> - Versión bajo la licencia GNU/GPL

Director: *Tudor Giurgiu*
Con: *Maria Popistasu; Ioana Barbu*

Luces al atardecer (Las luces del suburbio) (Laitakaupungin valot (Lights in the Dusk)) | 1423

Año: 2006
Duración: 80
Director: *Aki Kaurismäki*
Con: *Janne Hyytiäinen; Maria Järvenhelmi*

Luces de candilejas (There´s No Business Like Show Business) | 1424

Año: 1954
Duración: 117
Director: *Walter Lang*
Con: *Ethel Merman; Dan Dailey*

Lucky Break (Lucky Break) | 2509

Año: 2001
Duración: 110
Género: Comedia
Director: *Peter Cattaneo*
Con: *James Nesbitt; Christopher Plummer*

Lugar en ninguna parte, Un (Running on Empty) | 1425

Año: 1988
Duración: 116
Director: *Sidney Lumet*
Con: *Christine Lahti; Judd Hirsch*

Lulú Forever (Forever Lulu (AKA Along for the Ride)) | 1426

Año: 2000
Duración: 95
Director: *John Kaye*
Con: *Melanie Griffith; Patrick Swayze*

Luna de miel para tres (Honeymoon in Vegas) | 550

Año: 1992
Duración: 100
Género: Comedia
Director: *Andrew Bergman*
Con: *Nicolas Cage; Sarah Jessica Parker*

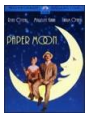

Luna de papel (Paper moon) | 534

Año: 1973
Duración: 102
Género: Comedia | Drama
Director: *Peter Bogdanovich*
Con: *Ryan O'Neal; Tatum O'Neal*

Documento generado por Griffith v0.12.1 - Copyright (C) 2005-2010 Vasco Nunes, Piotr O■arowski <griffith-private@lists.berlios.de> - Versión bajo la licencia GNU/GPL

Luna del desierto, La (Mojave Moon) | 1428

Año: 1996
Duración: 95
Director: *Kevin Dowling*
Con: *Danny Aiello; Anne Archer*

Luna en directo, La (The Dish) (Dish, The) | 1429

Año: 2000
Duración: 93
Director: *Rob Sitch*
Con: *Sam Neill; Kevin Harrington*

Luna nueva (His Girl Friday) | 1427

Año: 1940
Duración: 92
Director: *Howard Hawks*
Con: *Cary Grant; Rosalind Russell*

Luna sin miel (Feeling Minnesota) | 2548

Año: 1996
Duración: 99
Género: Drama
Director: *Steven Baigelman*
Con: *Keanu Reeves; Cameron Díaz*

Lunes al sol, Los (Lunes al sol, Los) | 1430

Año: 2002
Duración: 113
Director: *Fernando León de Aranoa*
Con: *Javier Bardem; Luis Tosar*

Lunes tormentoso (Stormy Monday) | 191

Año: 1987
Duración: 93
Género: Drama
Director: *Mike Figgis*
Con: *Melanie Griffith; Tommy Lee Jones*

Lutero (Luther) (Luther) | 1431

Año: 2003
Duración: 121
Director: *Eric Till*
Con: *Joseph Fiennes; Jonathan Firth*

Luz brilló dos veces, La (Lightning Strikes Twice) | 2663

Año: 1951
Duración: 91
Género: Intriga

Documento generado por Griffith v0.12.1 - Copyright (C) 2005-2010 Vasco Nunes, Piotr O■arowski <griffith-private@lists.berlios.de> - Versión bajo la licencia GNU/GPL

Director: *King Vidor*
Con: *Richard Todd; Ruth Roman*

Luz que agoniza (Gaslight (AKA The Murder in Thornton Square)) | 1432

Año: 1944
Duración: 114
Director: *George Cukor*
Con: *Charles Boyer; Ingrid Bergman*

Lágrimas en la lluvia (Tears in the Rain) | 1394

Año: 1988
Duración: 97
Director: *Don Sharp*
Con: *Sharon Stone; Christopher Cazenove*

Límites del control, Los (Limits of control, The) | 532

Año: 2009
Duración: 110
Género: Thriller / Crimen / Drama
Director: *Jim Jarmusch*
Con: *Isaach De Bankolé; Bill Murray*

Límites del silencio, Los (Unsaid, The) | 1766

Año: 2001
Duración: 105
Director: *Tom McLoughlin*
Con: *Andy García; Vincent Kartheiser*

M

Macarrones (Macheroni) | 500

Año: 1985
Duración: 107
Género: Comedia
Director: *Ettore Scola*
Con: *Jack Lemmon; Marcello Mastroianni*

Machete (Machete) | 2594

Año: 2010
Duración: 105
Género: Aventuras
Director: *Robert Rodriguez, Ethan Maniquis*
Con: *Danny Trejo; Robert De Niro*

Machuca (Machuca) | 1435

Año: 2004
Duración: 120
Director: *Andrés Wood*
Con: *Matías Quer; Ariel Mateluna*

Documento generado por Griffith v0.12.1 - Copyright (C) 2005-2010 Vasco Nunes, Piotr O■arowski <griffith-private@lists.berlios.de> - Versión bajo la licencia GNU/GPL

Machín: toda una vida (Machín: toda una vida) | 1276

Año: 2002
Duración: 90
Director: *Nuria Villazán*
Con: *Sara Montiel (AKA Sarita Montiel); Antonio Canales*

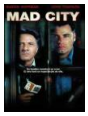

Mad City (Mad City) | 1436

Año: 1998
Duración: 115
Director: *Constantin Costa-Gavras*
Con: *Dustin Hoffman; John Travolta*

Mad Max, salvajes de la autopista (Mad Max) | 1812

Año: 1979
Duración: 93
Director: *George Miller*
Con: *Mel Gibson; Joanne Samuel*

Madame Bovary (Madame Bovary) | 1414

Año: 2000
Duración: 180
Director: *Tim Fywell*
Con: *Frances O'Connor; Hugh Bonneville*

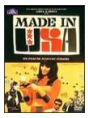

Made in U.S.A. (Origen U.S.A.) | 2393

Año: 1966
Duración: 90
Director: *Jean-Luc Godard*
Con: *Anna Karina; Jean-Pierre Léaud*

Madeleine (Madeleine) | 2632

Año: 1950
Duración: 107
Género: Drama. Drama judicial. Basado en hechos reales. Siglo XIX
Director: *David Lean*
Con: *Ann Todd; Norman Wooland*

Madre Juana de los Ángeles (Matka Joanna od Aniolów) | 1805

Año: 1961
Duración: 110
Director: *Jerzy Kawalerowicz*
Con: *Lucyna Winnicka; Mieczyslaw Voit*

Madrid 11-M: Todos íbamos en ese tren (Madrid 11-M: Todos íbamos en ese tren (Madrid 11M)) | 2120

Año: 2004
Duración: 110
Director: *Pedro Barbadillo, Sergio Cabrera, María Campuzano, Carlos Carmona, Jaime Chávarri, Leslie Dann, Alfonso Domingo, José F. Echevarría, Javier Fernández, Ángeles González Sinde, José Heredia Moreno, Twiggy Hirota, Jorge Iglesias, Estela Ilárraz, Octavio Iturbe, Guido Jiménez-Cruz, David Lara, Borja Manso, Manuel Martín Cuenca, Nacho Maura, Vicente Mora, Miguel Ángel*

Documento generado por Griffith v0.12.1 - Copyright (C) 2005-2010 Vasco Nunes, Piotr O■arowski <griffith-private@lists.berlios.de> - Versión bajo la licencia GNU/GPL

Nieto, Daniel Quiñones, Miguel Ángel Rolland, Miguel Santesmases, Rocío Sierra, Gonzalo Tapia, Catherine Ulmer, Ángeles Vacas, Óscar Villasante, Gonzalo Visedo
Con: *Documentary*

Magnolia (Magnolia) | 1764

Año: 1999
Duración: 188
Director: *Paul Thomas Anderson*
Con: *Tom Cruise; Philip Seymour Hoffman*

Mago de Oz, El (Wizard of Oz, The) | 1437

Año: 1939
Duración: 119
Director: *Victor Fleming*
Con: *Judy Garland; Frank Morgan*

Mago, El (Magus, The) | 530

Año: 1968
Duración: 117
Director: *Guy Greens*
Con: *Michael Caine ... Nicholas Urfe ;*

Majestic, The (Majestic, The) | 1439

Año: 2001
Duración: 152
Director: *Frank Darabont*
Con: *Jim Carrey; Martin Landau*

Mal día para pescar (Mal día para pescar) | 2354

Año: 2009
Duración: 100
Director: *Álvaro Brechner*
Con: *Gary Piquer; Jouko Ahola*

Mala educación, La (Mala educación, La) | 1438

Año: 2004
Duración: 105
Director: *Pedro Almodóvar*
Con: *Gael García Bernal; Fele Martínez*

Mala semilla (Bad Seed, The) | 2310

Año: 1956
Duración: 129
Director: *Mervyn LeRoy*
Con: *Nancy Kelly; Patty McCormack*

Malas Armas (Mean Guns) | 1440

Año: 1997

Documento generado por Griffith v0.12.1 - Copyright (C) 2005-2010 Vasco Nunes, Piotr O■arowski <griffith-private@lists.berlios.de> - Versión bajo la licencia GNU/GPL

Duración: 108
Director: *Albert Pyun*
Con: *Christopher Lambert; Ice-T*

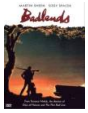

Malas tierras (Badlands) | 1441

Año: 1973
Duración: 95
Director: *Terrence Malick*
Con: *Martin Sheen; Sissy Spacek*

Maldición de la flor dorada, La (Man cheng jin dai huang jin jia (Curse of the Golden Flower)) | 1442

Año: 2006
Duración: 114
Director: *Zhang Yimou*
Con: *Chow Yun-Fat; Gong Li*

Maldición del escorpión de jade, La (Curse of the Jade Scorpion, The) | 1443

Año: 2001
Duración: 103
Director: *Woody Allen*
Con: *Woody Allen; Helen Hunt*

Maldición familiar (Fait Accompli) | 2285

Año: 1998
Duración: 94
Género: Thriller See more »
Director: *Andrzej Sekula*
Con: *Michael Madsen como Frank Barlow; Rosanna Arquette como Jezzebelle*

Malditos bastardos (Inglourious Basterds) (Inglourious Basterds) | 570

Año: 2009
Duración: 153
Género: Bélico | Nazismo
Director: *Quentin Tarantino*
Con: *Brad Pitt; Diane Kruger*

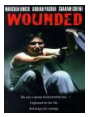

Malherida (Wounded) (Wounded) | 1444

Año: 1997
Duración: 90
Director: *Richard Martin*
Con: *Mädchen Amick; Graham Greene*

Malice (Malicia) (Malice) | 1724

Año: 1993
Duración: 106
Director: *Harold Becker*
Con: *Nicole Kidman; Alec Baldwin*

Documento generado por Griffith v0.12.1 - Copyright (C) 2005-2010 Vasco Nunes, Piotr O■arowski <griffith-private@lists.berlios.de> - Versión bajo la licencia GNU/GPL

Malvado Zaroff, El (Most Dangerous Game (AKA The Hounds of Zaroff), The) | 151

Año: 1932
Duración: 63
Género: Aventuras | Intriga
Director: *Ernest B. Schoedsack , Irving Pichel*
Con: *Joel McCrea; Fay Wray*

Mamma Roma (Mamma Roma) | 1445

Año: 1962
Duración: 110
Director: *Pier Paolo Pasolini*
Con: *Anna Magnani; Franco Citti*

Mamá sangrienta (Bloody Mama) | 494

Año: 1970
Duración: 90
Género: Drama / Crimen
Director: *Roger Corman*
Con: *Shelley Winters; Pat Hingle*

Manantial, El (Fountainhead, The) | 256

Año: 1949
Duración: 114
Género: Drama
Director: *King Vidor*
Con: *Gary Cooper; Patricia Neal*

Mancha humana, La (Human Stain, The) | 1446

Año: 2003
Duración: 120
Director: *Robert Benton*
Con: *Anthony Hopkins; Nicole Kidman*

Manderlay (Manderlay) | 1447

Año: 2005
Duración: 139
Director: *Lars von Trier*
Con: *Bryce Dallas Howard; Isaach De Bankolé*

Mando siniestro (Dark Command) | 217

Año: 1940
Duración: 92
Género: Western
Director: *Raoul Walsh*
Con: *Claire Trevor; John Wayne*

Mandy (Mandy (AKA Crash of Silence)) | 415

Año: 1952

Documento generado por Griffith v0.12.1 - Copyright (C) 2005-2010 Vasco Nunes, Piotr O■arowski <griffith-private@lists.berlios.de> - Versión bajo la licencia GNU/GPL

Duración: 93
Género: Drama
Director: *Alexander Mackendrick*
Con: *Phyllis Calvert; Jack Hawkins*

Manina, la chica de la isla (Manina, la fille sans voile) | 2585

Año: 1952
Duración: 86
Director: *Willy Rozier*
Con: *Brigitte Bardot; Jean-François Calvé*

Maniobras (Maneuvers) | 2255

Año: 1984
Duración: 92
Director: *Regardt van den Berg*
Con: *Arnold Vosloo, Eric Nobbs, Frank Dankert, Gys De Villiers, Janie Du Plessis, Kensley Middleton, Rufus Swart*

Manos de Orlac, Las (Hands of Orlac, The) | 1756

Año: 1960
Duración: 95
Director: *Edmond T. Gréville*
Con: *Mel Ferrer; Christopher Lee*

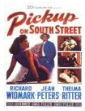

Manos peligrosas (Pickup on South Street) | 1448

Año: 1953
Duración: 80
Director: *Samuel Fuller*
Con: *Richard Widmark; Jean Peters*

Mansión bajo los árboles, La (Maison sous les arbres, La) | 1449

Año: 1971
Duración: 96
Director: *René Clément*
Con: *Faye Dunaway; Frank Langella*

Mansión de los horrores, La (House on Haunted Hill) | 602

Año: 1959
Duración: 75
Género: Terror
Director: *William Castle*
Con: *Vincent Price; Carol Ohmart*

Manuale d'amore 2 (Manuale d'amore 2 (Capitoli successivi)) | 2554

Año: 2007
Duración: 110
Género: Comedia | Romance
Director: *Giovanni Veronesi*
Con: *Carlo Verdone; Monica Bellucci*

Documento generado por Griffith v0.12.1 - Copyright (C) 2005-2010 Vasco Nunes, Piotr O■arowski <griffith-private@lists.berlios.de> - Versión bajo la licencia GNU/GPL

Manuscrito encontrado en Zaragoza, El (Rekopis znaleziony w Saragossie) | 1719

Año: 1965
Duración: 182
Director: *Wojciech Has*
Con: *Zbigniew Cybulski; Iga Cembrzynska*

Manxman, The (Manxman, The) | 1452

Año: 1929
Duración: 90
Director: *Alfred Hitchcock*
Con: *Carl Brisson; Malcolm Keen*

Maquinista de la general, El (General, The) | 301

Año: 1927
Duración: 74
Género: Comedia / Película muda
Director: *Buster Keaton, Clyde Bruckman*
Con: *Buster Keaton; Marion Mack*

Maquinista, El (El hombre sin sueño) (Machinist, The) | 1453

Año: 2004
Duración: 100
Director: *Brad Anderson*
Con: *Christian Bale; Jennifer Jason Leigh*

Mar que nos mira, El (Umi wa miteita) | 1455

Año: 2002
Duración: 119
Director: *Kei Kumai*
Con: *Misa Shimizu; Nagiko Tono*

Maravillas (Maravillas) | 2547

Año: 1981
Duración: 92
Género: Drama | Comedia
Director: *Manuel Gutiérrez Aragón*
Con: *Cristina Marcos; Fernando Fernán-Gómez*

Marcha nupcial (Marcia nuziale) | 1772

Año: 1965
Duración: 83
Director: *Marco Ferreri*
Con: *Ugo Tognazzi; Shirley Anne Field*

Marchar o morir (March or Die) | 1456

Año: 1977
Duración: 102
Director: *Dick Richards*

Documento generado por Griffith v0.12.1 - Copyright (C) 2005-2010 Vasco Nunes, Piotr O■arowski <griffith-private@lists.berlios.de> - Versión bajo la licencia GNU/GPL

Con: *Gene Hackman; Terence Hill*

Marea roja (Crimson Tide) | 1457

Año: 1995
Duración: 115
Director: *Tony Scott*
Con: *Gene Hackman; Denzel Washington*

Margen de error (Margin for Error) | 1816

Año: 1943
Duración: 74
Género: Comedy | Drama See more »
Director: *Otto Preminger*
Con: *Joan Bennett como Sophia Baumer; Milton Berle como Moe Finkelstein*

Mariachi II, El (Single Action) (Single Action) | 1461

Año: 1997
Duración: 80
Director: *Carlos Gallardo*
Con: *Carlos Gallardo; Alejandro Prado*

Marido de la peluquera, El (Mari de la coiffeuse, Le) | 1153

Año: 1990
Duración: 80
Director: *Patrice Leconte*
Con: *Jean Rochefort; Anna Galiena*

Marie-Antoinette (María Antonieta) (Marie-Antoinette) | 1462

Año: 2006
Duración: 118
Director: *Sofia Coppola*
Con: *Kirsten Dunst; Jason Schwartzman*

Marilyn Monroe: los últimos días (Marilyn Monroe: The Final Days) | 2066

Año: 2001
Duración: 90
Género: Documentary | Biography See more »
Director: *Patty Ivins Specht*
Con: *James Coburn como Narrator rest of cast listed alphabetically:; Gene Allen como Himself*

Marnie, la ladrona (Marnie) | 451

Año: 1964
Duración: 129
Género: Comedia
Director: *Alfred Hitchcock*
Con: *Tippi Hedren; Sean Connery*

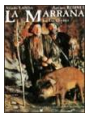

Marrana, La (Marrana, La) | 1463

Documento generado por Griffith v0.12.1 - Copyright (C) 2005-2010 Vasco Nunes, Piotr O■arowski <griffith-private@lists.berlios.de> - Versión bajo la licencia GNU/GPL

Año: 1992
Duración: 102
Director: *José Luis Cuerda*
Con: *Alfredo Landa; Antonio Resines*

Marruecos (Morocco) | 1713

Año: 1930
Duración: 92
Director: *Josef von Sternberg*
Con: *Marlene Dietrich; Gary Cooper*

Marrying Darcy (Confessions of a Marriage Junkie) | 1464

Año: 1994
Duración: 113
Género: Comedy
Director: *John M. Landsberg*
Con: *Margaret Saunders como Darcy; Joseph Gallo como Howard*

Mars attacks! (¡Marte ataca!) (Mars Attacks) | 2330

Año: 1996
Duración: 106
Director: *Tim Burton*
Con: *Jack Nicholson; Glenn Close*

Martín (Hache) (Martín (Hache)) | 1705

Año: 1997
Duración: 134
Director: *Adolfo Aristarain*
Con: *Federico Luppi; Juan Diego Botto*

Martín Fierro (Martín Fierro) | 37

Año: 1968
Duración: 120
Género: Drama
Director: *Leopoldo Torre Nilsson*
Con: *Alfredo Alcón como Martín Fierro; Lautaro Murúa como Sgt. Cruz*

María Estuardo (Mary of Scotland) | 1458

Año: 1936
Duración: 123
Director: *John Ford*
Con: *Katharine Hepburn; Fredric March*

María Galante (Marie Galante) | 1459

Año: 1934
Duración: 88
Director: *Henry King*
Con: *Spencer Tracy; Ketti Gallian*

Documento generado por Griffith v0.12.1 - Copyright (C) 2005-2010 Vasco Nunes, Piotr O■arowski <griffith-private@lists.berlios.de> - Versión bajo la licencia GNU/GPL

María, llena eres de gracia (Maria Full of Grace) (María, llena eres de gracia (Maria Full Of Grace)) | 1460

Año: 2004
Duración: 101
Director: *Joshua Marston*
Con: *Catalina Sandino Moreno; Yenny Paola Vega*

Masacre: ven y mira (Idi i Smotri) | 2665

Año: 1985
Duración: 142
Género: Bélico. II Guerra Mundial. Nazismo. Holocausto
Director: *Elem Klimov*
Con: *Alexei Kravchenko; Olga Mironova*

Masculino, femenino (Masculin, féminin) | 5

Año: 1966
Duración: 103
Género: Drama
Director: *Jean-Luc Godard*
Con: *Jean-Pierre Léaud (Paul) ; Chantal Goya (Madeleine)*

Masoquista, La (Identikit) | 1806

Año: 1974
Duración: 105
Género: Drama See more »
Director: *Giuseppe Patroni Griffi*
Con: *Elizabeth Taylor como Lise; Ian Bannen como Bill*

Master and Commander: Al otro lado del mundo (Master and Commander: The Far Side of the World) | 1475

Año: 2003
Duración: 139
Director: *Peter Weir*
Con: *Russell Crowe; Paul Bettany*

Masters del universo (Masters of the Universe) | 2337

Año: 1987
Duración: 106
Director: *Gary Goddard*
Con: *Dolph Lundgren; Frank Langella*

Mata Hari (Mata Hari) | 201

Año: 1985
Duración: 108
Director: *Curtis Harrington*
Con: *Sylvia Kristel, Christopher Cazenove, Oliver Tobias, Gaye Brown, Gottfried John*

Mata-Hari, agente H-21 (Mata-Hari (Mata Hari, agente segreto H21)) | 2522

Año: 1964
Duración: 98

Documento generado por Griffith v0.12.1 - Copyright (C) 2005-2010 Vasco Nunes, Piotr O■arowski <griffith-private@lists.berlios.de> - Versión bajo la licencia GNU/GPL

Género: Drama | Romance | Bélico
Director: *Jean-Louis Richard*
Con: *Jeanne Moreau; Jean-Louis Trintignant*

Matadero Cinco (Slaughterhouse-Five) | 1745

Año: 1972
Duración: 104
Director: *George Roy Hill*
Con: *Michael Sacks; Ron Leibman*

Matando en la sombra (Kennel Murder Case, The) | 1783

Año: 1933
Duración: 73
Director: *Michael Curtiz*
Con: *William Powell; Mary Astor*

Matanza de Texas, La (Texas Chainsaw Massacre, The) | 1470

Año: 1974
Duración: 83
Director: *Tobe Hooper*
Con: *Marilyn Burns; Paul A. Partain*

Matar a Castro (Cuba crossing) | 447

Año: 1980
Duración: 92
Género: Acción | Espionaje
Director: *Chuck Workman*
Con: *Stuart Whitman; Robert Vaughn*

Matar a un ruiseñor (To Kill a Mockingbird) | 1471

Año: 1962
Duración: 129
Director: *Robert Mulligan*
Con: *Gregory Peck; Mary Badham*

Match Point (Match Point) | 1472

Año: 2005
Duración: 124
Director: *Woody Allen*
Con: *Scarlett Johansson; Jonathan Rhys Meyers*

Matinee (Matinee) | 2474

Año: 1993
Duración: 97
Director: *Joe Dante*
Con: *John Goodman; Cathy Moriarty*

Matrimonio a la italiana (Matrimonio all'italiana) | 1818

Documento generado por Griffith v0.12.1 - Copyright (C) 2005-2010 Vasco Nunes, Piotr O■arowski <griffith-private@lists.berlios.de> - Versión bajo la licencia GNU/GPL

Año: 1963
Duración: 95
Director: *Vittorio de Sica*
Con: *Sophia Loren; Marcello Mastroianni*

Matrix (Matrix, The) | 1473

Año: 1999
Duración: 131
Director: *Andy Wachowski, Larry Wachowski*
Con: *Keanu Reeves; Laurence Fishburne*

Matrix: Revolutions (Matrix: Revolutions, The) | 1474

Año: 2003
Duración: 130
Director: *Andy Wachowski, Larry Wachowski*
Con: *Keanu Reeves; Laurence Fishburne*

Mayerling (Mayerling) | 612

Año: 1968
Duración: 140
Director: *Terence Young*
Con: *Omar Sharif; Catherine Deneuve*

Mayor mujeriego, El (Waltz of the toreadors) | 281

Año: 1962
Duración: 100
Género: Comedia
Director: *John Guillermin*
Con: *Peter Sellers, Dany Robin, Margaret Leighton, John Fraser, Cyril Cusack, Prunella Scales, Denise Coffey, Jean Anderson, Raymond Huntley*

Me casé con una bruja (I married a Witch) | 1476

Año: 1942
Duración: 78
Director: *René Clair*
Con: *Fredric March; Veronica Lake*

Me siento rejuvenecer (Monkey Business) (Monkey Business) | 1477

Año: 1952
Duración: 97
Director: *Howard Hawks*
Con: *Cary Grant; Ginger Rogers*

Medianoche en San Petersburgo (Midnight in Saint Petersburg) | 1479

Año: 1996
Duración: 86
Director: *Douglas Jackson*
Con: *Michael Caine; Jason Connery*

Documento generado por Griffith v0.12.1 - Copyright (C) 2005-2010 Vasco Nunes, Piotr O■arowski <griffith-private@lists.berlios.de> - Versión bajo la licencia GNU/GPL

Medianoche en el jardín del bien y del mal (Midnight in the Garden of Good and Evil) | 414

Año: 1997
Duración: 155
Género: Thriller / Drama
Director: *Clint Eastwood*
Con: *John Cusack; Kevin Spacey*

Medidas desesperadas (Desperate Measures) | 1478

Año: 1997
Duración: 100
Director: *Barbet Schroeder*
Con: *Michael Keaton; Andy García*

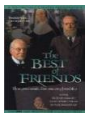

Mejor amigo, El (Best of Friends, The) | 2276

Año: 1999
Duración: 77
Género: Biography See more »
Director: *Alvin Rakoff*
Con: *John Gielgud como Sydney Cockerell; Wendy Hiller como Laurentia McLachlan*

Mejor hombre, El (Best Man, The) | 166

Año: 1964
Duración: 102
Género: Drama | Política
Director: *Franklin J. Schaffner*
Con: *Henry Fonda; Cliff Robertson*

Mejor... imposible (As Good As It Gets) | 392

Año: 1997
Duración: 138
Género: Comedia | Drama | Romance
Director: *James L. Brooks*
Con: *Jack Nicholson; Helen Hunt*

Memoria de los muertos, La (Final Cut, The) | 1481

Año: 2004
Duración: 105
Director: *Omar Naïm*
Con: *Robin Williams; Mira Sorvino*

Memoria del asesino, La (Zaak alzheimer, De (The Alzheimer Case)) | 2553

Año: 2003
Duración: 122
Género: Acción | Thriller
Director: *Erik Van Looy*
Con: *Jan Decleir; Koen De Bow*

Memoria y deseo (Memory & Desire) | 1482

Documento generado por Griffith v0.12.1 - Copyright (C) 2005-2010 Vasco Nunes, Piotr O■arowski <griffith-private@lists.berlios.de> - Versión bajo la licencia GNU/GPL

Año: 1997
Duración: 90
Director: *Niki Caro*
Con: *Yuri Kinugawa; Eugene Nomura*

Memorias de China (Meng ying tong nian) | 1484

Año: 2004
Duración: 93
Director: *Jiang Xiao*
Con: *Yu Xia; Haibin Li*

Memorias de una geisha (Memoirs of a Geisha) | 1486

Año: 2005
Duración: 145
Director: *Rob Marshall*
Con: *Zhang Ziyi; Ken Watanabe*

Memorias de África (Out of Africa) | 1483

Año: 1985
Duración: 160
Director: *Sydney Pollack*
Con: *Robert Redford; Meryl Streep*

Memorias del General Escobar (Memorias del General Escobar) | 1488

Año: 1984
Duración: 101
Género: Drama. Biográfico. Guerra Civil Española
Director: *José Luis Madrid*
Con: *Antonio Ferrandis; Elisa Ramírez*

Memorias del subdesarrollo (Memorias del subdesarrollo) | 2212

Año: 1968
Duración: 85
Director: *Tomás G. Alea (AKA Tomás Gutiérrez Alea)*
Con: *Daysi Granados; Sergio Corrieri*

Memories of Murder (Crónica de un asesino en serie) (Salinui chueok (Memories of Murder)) | 1485

Año: 2003
Duración: 130
Director: *Bong Joon-ho*
Con: *Song Kang-Ho; Kim Sang-Kyung*

Menor de los males, El (Menor de los males, El) | 106

Año: 2006
Duración: 110
Género: Comedia negra / Drama
Director: *Antonio Hernández*
Con: *Carmen Maura; Roberto Álvarez*

Documento generado por Griffith v0.12.1 - Copyright (C) 2005-2010 Vasco Nunes, Piotr O■arowski <griffith-private@lists.berlios.de> - Versión bajo la licencia GNU/GPL

Mensajero del futuro (The Postman) (Postman, The) | 282

Año: 1997
Duración: 178
Género: Fantástico / Aventuras
Director: *Kevin Costner*
Con: *Kevin Costner; Will Patton*

Mensajero del miedo, El (Manchurian Candidate, The) | 1490

Año: 2004
Duración: 130
Director: *Jonathan Demme*
Con: *Denzel Washington; Meryl Streep*

Mensajero, El (Go-Between, The) | 2316

Año: 1970
Duración: 116
Director: *Joseph Losey*
Con: *Julie Christie; Alan Bates*

Mente maravillosa, Una (Beautiful Mind, A) | 1489

Año: 2001
Duración: 130
Director: *Ron Howard*
Con: *Russell Crowe; Jennifer Connelly*

Mentiras de guerra (Una mirada resplandeciente) (Bright Shining Lie, A) | 1491

Año: 1998
Duración: 118
Director: *Terry George*
Con: *Bill Paxton; Amy Madigan*

Mercader de Venecia, El (Merchant of Venice (AKA William Shakespeare's The Merchant of Venice), The) | 2213

Año: 2004
Duración: 131
Director: *Michael Radford*
Con: *Al Pacino; Jeremy Irons*

Mercenarios sin gloria (Play Dirty) | 2235

Año: 1968
Duración: 117
Director: *André De Toth*
Con: *Michael Caine; Nigel Davenport*

Merlin (Merlin) | 2167

Año: 1998
Duración: 182
Director: *Steve Barron*
Con: *Sam Neill; Helena Bonham Carter*

Documento generado por Griffith v0.12.1 - Copyright (C) 2005-2010 Vasco Nunes, Piotr O■arowski <griffith-private@lists.berlios.de> - Versión bajo la licencia GNU/GPL

Merodeador. El (Prowler, The) | 2619

Año: 1951
Duración: 92
Género: Cine negro. Thriller. Crimen
Director: *Joseph Losey*
Con: *Van Heflin; Evelyn Keyes*

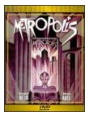

Metrópolis (Metropolis) | 1492

Año: 1927
Duración: 153
Director: *Fritz Lang*
Con: *Gustav Fröhlich; Brigitte Helm*

Mi año favorito (My favorite year) | 2497

Año: 1982
Duración: 92
Género: Comedia
Director: *Richard Benjamin*

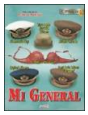

Mi general (Mi general) | 564

Año: 1987
Duración: 110
Género: Comedia
Director: *Jaime de Armiñán*
Con: *Fernando Rey; Fernando Fernán-Gómez*

Mi hermosa lavandería (My Beautiful Laundrette) | 200

Año: 1985
Duración: 103
Género: Comedia
Director: *Stephen Frears*
Con: *Daniel Day-Lewis; Roshan Seth*

Mi nombre es Joe (My Name is Joe) | 1493

Año: 1998
Duración: 105
Director: *Ken Loach*
Con: *Peter Mullan; Louise Goodall*

Mi perro Vincent (My Dog Vincent) | 1540

Año: 1998
Duración: 90
Director: *Michael McGowan*
Con: *Chuck Campbell; Gavin Crawford*

Mi pie izquierdo (My Left Foot) | 368

Año: 1989
Duración: 119

Documento generado por Griffith v0.12.1 - Copyright (C) 2005-2010 Vasco Nunes, Piotr O■arowski <griffith-private@lists.berlios.de> - Versión bajo la licencia GNU/GPL

Género: Biografía | Drama
Director: *Jim Sheridan*
Con: *Daniel Day-Lewis; Brenda Fricker*

Mi querida secretaria (My Dear Secretary) | 508

Año: 1948
Duración: 94
Género: Comedia
Director: *Charles Martin*
Con: *Laraine Day; Kirk Douglas*

Mi querida secretaria (My Dear Secretary) | 1494

Año: 1949
Duración: 94
Director: *Charles Martin*
Con: *Laraine Day; Kirk Douglas*

Mi tío (Mon oncle) (Mon oncle) | 2311

Año: 1958
Duración: 110
Director: *Jacques Tati*
Con: *Jacques Tati; Jean-Pierre Zola*

Mi tío de América (Mon oncle d'Amérique) | 1495

Año: 1980
Duración: 123
Director: *Alain Resnais*
Con: *Gérard Depardieu; Nicole García*

Mi vida es mi vida (Five Easy Pieces) | 1717

Año: 1970
Duración: 90
Director: *Bob Rafelson*
Con: *Jack Nicholson; Karen Black*

Mi vida sin mí (Mi vida sin mí (My Life Without Me)) | 1496

Año: 2003
Duración: 106
Director: *Isabel Coixet*
Con: *Sarah Polley; Mark Ruffalo*

Michael Angel, el precio de la tentación (Michael Angel, the Apostate) | 1497

Año: 2000
Duración: 90
Género: Crime | Thriller | Horror | Mystery See more »
Director: *William Gove*
Con: *Dennis Hopper como Lewis Garou; Richard Grieco como Michael Killan*

Documento generado por Griffith v0.12.1 - Copyright (C) 2005-2010 Vasco Nunes, Piotr O■arowski <griffith-private@lists.berlios.de> - Versión bajo la licencia GNU/GPL

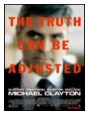

Michael Clayton (Michael Clayton) | 57

Año: 2007
Duración: 119
Director: *Tony Gilroy*
Con: *George Clooney; Tom Wilkinson*

Mientras Nueva York duerme (While the City Sleeps) | 2543

Año: 1956
Duración: 99
Género: Intriga | Cine negro
Director: *Fritz Lang*
Con: *Dana Andrews; Ida Lupino*

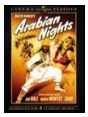

Mil y una noches, Las (Arabian Nights) | 1155

Año: 1942
Duración: 86
Director: *John Rawlins*
Con: *Sabu; Jon Hall*

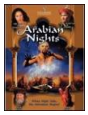

Mil y una noches, Las (Arabian Nights) | 2153

Año: 2000
Duración: 175
Director: *Steve Barron*
Con: *Jason Scott Lee; John Leguizamo*

Mil y una perversiones de Felicia, Las (Mille et une perversions de Felicia, Les) | 2227

Año: 1975
Duración: 94
Director: *Max Pécas*
Con: *Christine Alberola; Rebecca Brooke*

Millennium I: Los hombres que no amaban a las mujeres (Män som hatar kvinnor (Millennium I)) | 543

Año: 2009
Duración: 145
Género: Thriller
Director: *Niels Arden Oplev*
Con: *Michael Nyqvist; Noomi Rapace*

Million Dollar Baby (Million Dollar Baby) | 1498

Año: 2004
Duración: 132
Director: *Clint Eastwood*
Con: *Clint Eastwood; Hilary Swank*

Millonario, El (Million Pound Note (AKA Man with a Million), The) | 1793

Año: 1954
Duración: 90
Director: *Ronald Neame*

Documento generado por Griffith v0.12.1 - Copyright (C) 2005-2010 Vasco Nunes, Piotr O■arowski <griffith-private@lists.berlios.de> - Versión bajo la licencia GNU/GPL

Con: *Gregory Peck; Ronald Squire*

Minas del rey Salmonete, Las (Africa Screams (AKA Abbott and Costello in Africa)) | 307

Año: 1949
Duración: 79
Género: Comedia
Director: *Charles Barton*
Con: *Bud Abbott; Lou Costello*

Minas del rey Salomón, Las (King Solomon's Mines) | 2205

Año: 1985
Duración: 100
Director: *J. Lee Thompson*
Con: *Richard Chamberlain; Sharon Stone*

Ministerio del miedo, El (Ministry of Fear) | 1499

Año: 1944
Duración: 87
Director: *Fritz Lang*
Con: *Ray Milland; Marjorie Reynolds*

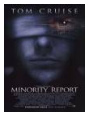

Minority Report (Minority Report) | 1500

Año: 2002
Duración: 144
Director: *Steven Spielberg*
Con: *Tom Cruise; Colin Farrell*

Miserables, Los (Misérables, Les) | 1502

Año: 2000
Duración: 270
Director: *Josée Dayan*
Con: *Gérard Depardieu; John Malkovich*

Misery (Misery) | 1506

Año: 1990
Duración: 104
Director: *Rob Reiner*
Con: *Kathy Bates; James Caan*

Mishima: una vida en cuatro capítulos (Mishima: A Life in Four Chapters) | 505

Año: 1985
Duración: 120
Género: Drama / Biográfico
Director: *Paul Schrader*
Con: *Ken Ogata; Kenji Sawada*

Misión Mir (Mission to Mir) | 1501

Documento generado por Griffith v0.12.1 - Copyright (C) 2005-2010 Vasco Nunes, Piotr O■arowski <griffith-private@lists.berlios.de> - Versión bajo la licencia GNU/GPL

Año: 1997
Duración: 40
Género: Documentary | Short See more »
Director: *Ivan Galin*
Con: *August Schellenberg como Narrator*

Mismo amor, la misma lluvia, El (Mismo amor, la misma lluvia, El) | 1767

Año: 1999
Duración: 120
Director: *Juan José Campanella*
Con: *Ricardo Darín; Soledad Villamil*

Missing (Desaparecido) (Missing) | 436

Año: 1982
Duración: 122
Género: Político
Director: *Constantin Costa-Gavras*
Con: *Jack Lemmon; Sissy Spacek*

Mister Arkadin (Mr. Arkadin (AKA Confidential Report)) | 2469

Año: 1955
Duración: 100
Director: *Orson Welles*
Con: *Orson Welles; Paola Mori*

Misterio Galíndez, El (Misterio Galíndez, El) | 1790

Año: 2003
Duración: 100
Director: *Gerardo Herrero*
Con: *Saffron Burrows; Harvey Keitel*

Misterio de la Puerta del Sol, El (Misterio de la Puerta del Sol, El) | 1503

Año: 1929
Duración: 75
Director: *Francisco Elías*
Con: *Juan de Orduña; Anita Moreno*

Misterio en México (Mystery in Mexico) | 2214

Año: 1948
Duración: 66
Género: Crime
Director: *Robert Wise*
Con: *William Lundigan como Steve Hastings; Jacqueline White como Victoria Ames*

Misterios del Titanic (Ghosts of the Abyss) | 1748

Año: 2003
Duración: 59
Director: *James Cameron*
Con: *Documentary*

Documento generado por Griffith v0.12.1 - Copyright (C) 2005-2010 Vasco Nunes, Piotr O■arowski <griffith-private@lists.berlios.de> - Versión bajo la licencia GNU/GPL

Misteriosa dama de negro, La (Notorious Landlady, The) | 362

Año: 1962
Duración: 123
Género: Comedia / Intriga
Director: *Richard Quine*
Con: *Kim Novak; Jack Lemmon*

Misterioso asesinato en Manhattan (Manhattan Murder Mystery) | 1505

Año: 1993
Duración: 108
Director: *Woody Allen*
Con: *Diane Keaton; Woody Allen*

Mitad del cielo, La (Mitad del cielo, La) | 2540

Año: 1986
Duración: 127
Género: Drama | Guerra Civil
Director: *Manuel Gutiérrez Aragón*
Con: *Ángela Molina; Fernando Fernán-Gómez*

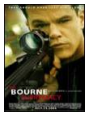

Mito de Bourne, El (Bourne Supremacy, The) | 378

Año: 2004
Duración: 108
Género: Acción / Thriller / Intriga / Secuela
Director: *Paul Greengrass*
Con: *Matt Damon; Joan Allen*

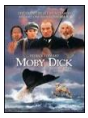

Moby Dick (Moby Dick) | 2155

Año: 1998
Duración: 180
Director: *Franc Roddam*
Con: *Patrick Stewart; Henry Thomas*

Moderno Barba Azul, El (Moderno Barba Azul, El) | 1507

Año: 1946
Duración: 83
Director: *Jaime Salvador*
Con: *Buster Keaton; Ángel Garasa*

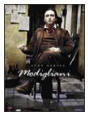

Modigliani (Modigliani) | 190

Año: 2006
Duración: 128
Género: Drama / Biográfico
Director: *Mick Davis*
Con: *Andy García; Elsa Zyberstein*

Mogambo (Mogambo) | 1508

Año: 1953

Documento generado por Griffith v0.12.1 - Copyright (C) 2005-2010 Vasco Nunes, Piotr O■arowski <griffith-private@lists.berlios.de> - Versión bajo la licencia GNU/GPL

Duración: 115
Director: *John Ford*
Con: *Clark Gable; Ava Gardner*

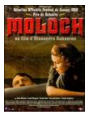

Moloch (Moloch) | 1509

Año: 1999
Duración: 103
Director: *Alexandr Sokurov (aka Alexander Sokurov)*
Con: *Leonid Mosgovoi; Elena Rufanova*

Momia, La (The Mummy) (Mummy, The) | 2567

Año: 1999
Duración: 125
Género: Aventuras
Director: *Stephen Sommers*
Con: *Brendan Fraser; Rachel Weisz*

Mona Lisa (Mona Lisa) | 2222

Año: 1986
Duración: 100
Director: *Neil Jordan*
Con: *Bob Hoskins; Michael Caine*

Monsieur Verdoux (Monsieur Verdoux) | 1511

Año: 1947
Duración: 123
Director: *Charles Chaplin*
Con: *Charles Chaplin; Martha Raye*

Monster (Monster) | 2538

Año: 2003
Duración: 109
Género: Drama
Director: *Patty Jenkins*
Con: *Charlize Theron como Aileen; Christina Ricci como Selby*

Monstruo de los tiempos remotos, El (Beast from 20,000 Fathoms, The) | 1512

Año: 1953
Duración: 80
Director: *Eugène Lourié*
Con: *Paul Hubschmid; Paula Raymond*

Monstruoso (Cloverfield) (Cloverfield (AKA 1-18-08)) | 2485

Año: 2008
Duración: 85
Director: *Matt Reeves*
Con: *Michael Stahl-David; Mike Vogel*

Documento generado por Griffith v0.12.1 - Copyright (C) 2005-2010 Vasco Nunes, Piotr O■arowski <griffith-private@lists.berlios.de> - Versión bajo la licencia GNU/GPL

Montaña trágica, La (White Tower, The) | 2606

Año: 1950
Duración: 92
Género: Aventuras. Alpinismo
Director: *Ted Tetzlaff*
Con: *Glenn Ford; Alida Valli*

Monty Python: El sentido de la vida (Monty Python's The Meaning of Life) | 1913

Año: 1983
Duración: 103
Director: *Terry Jones, Terry Gilliam*
Con: *John Cleese; Michael Palin*

Moon (Moon) | 545

Año: 2009
Duración: 97
Género: Ciencia ficción
Director: *Duncan Jones*
Con: *Sam Rockwell; Kaya Scodelario*

Morena y peligrosa (My Favorite Brunette) | 202

Año: 1947
Duración: 87
Género: Comedia
Director: *Elliott Nugent*
Con: *Bob Hope; Dorothy Lamour*

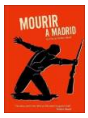

Morir en Madrid (Mourir à Madrid (To Die in Madrid)) | 1758

Año: 1963
Duración: 85
Director: *Frédéric Rossif*
Con: *Documentary*

Mosca, La (Flay, The) | 2500

Año: 1986
Duración: 100
Género: Ciencia ficción
Director: *David Cronenberg*

Moscow Zero (Moscow Zero) | 2373

Año: 2007
Duración: 90
Director: *Luna (AKA María Lidón)*
Con: *Val Kilmer; Vincent Gallo*

Moscú no cree en las lágrimas (Moskva Slezam ne Verit) | 139

Año: 1979
Duración: 152

Documento generado por Griffith v0.12.1 - Copyright (C) 2005-2010 Vasco Nunes, Piotr O■arowski <griffith-private@lists.berlios.de> - Versión bajo la licencia GNU/GPL

Género: Drama
Director: *Vladimir Menshov*
Con: *Vera Alentova; Alexei Batalov*

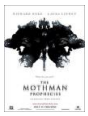

Mothman: La última profecía (Mothman Prophecies, The) | 1514

Año: 2002
Duración: 113
Director: *Mark Pellington*
Con: *Richard Gere; Laura Linney*

Motor Psycho (Motor Psycho) | 1797

Año: 1965
Duración: 74
Director: *Russ Meyer*
Con: *Haji; Alex Rocco*

Motín a bordo (Bounty, The) | 2226

Año: 1984
Duración: 132
Director: *Roger Donaldson*
Con: *Mel Gibson; Anthony Hopkins*

Mr. Imperium (Mr. Imperium) | 1515

Año: 1951
Duración: 87
Director: *Don Hartman*
Con: *Lana Turner; Ezio Pinza*

Mr. Robinson Crusoe (Mr. Robinson Crusoe) | 2304

Año: 1932
Duración: 76
Género: Adventure | Comedy See more »
Director: *A. Edward Sutherland*
Con: *Douglas Fairbanks como Steve Drexel; William Farnum como William Belmont*

Mrs. Henderson presenta (Mrs. Henderson Presents) | 255

Año: 2005
Duración: 103
Género: Comedia
Director: *Stephen Frears*
Con: *Judi Dench; Bob Hoskins*

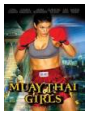

Muay Thai Girls (Ring Girls) | 2418

Año: 2005
Duración: 80
Director: *Jennifer Ferrara, Thomas Weber*
Con: *Gina Carano; LaTasha Marzolla*

Documento generado por Griffith v0.12.1 - Copyright (C) 2005-2010 Vasco Nunes, Piotr O■arowski <griffith-private@lists.berlios.de> - Versión bajo la licencia GNU/GPL

Muchacha de Londres, La (Chantaje) (Blackmail) | 1516

Año: 1929
Duración: 82
Director: *Alfred Hitchcock*
Con: *Anny Ondra; John Longden*

Muchacha del sendero, La (Little Girl Who Lives Down the Lane, The) | 493

Año: 1976
Duración: 100
Género: Terror
Director: *Nicolas Gessner*
Con: *Jodie Foster; Martin Sheen*

Muchacha del sendero, La (Little Girl Who Lives Down the Lane, The) | 1517

Año: 1976
Duración: 100
Director: *Nicolas Gessner*
Con: *Jodie Foster; Martin Sheen*

Muchacho de los cabellos verdes, El (Boy with Green Hair, The) | 1518

Año: 1948
Duración: 82
Director: *Joseph Losey*
Con: *Pat O'Brien; Robert Ryan*

Muerte de un ciclista (Muerte de un ciclista) | 1519

Año: 1955
Duración: 90
Director: *Juan Antonio Bardem*
Con: *Lucía Bosé; Alberto Closas*

Muerte de un presidente (Death Of A President (D.O.A.P.)) | 1798

Año: 2006
Duración: 93
Director: *Gabriel Range*
Con: *Hend Ayoub; Brian Boland*

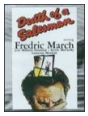

Muerte de un viajante (Death of a Salesman) | 1520

Año: 1951
Duración: 115
Director: *László Benedek*
Con: *Fredric March; Mildred Dunnock*

Muerte del Sr. Lazarescu, La (Moartea domnului Lazarescu) | 14

Año: 2005
Duración: 153
Género: Cine negro | Drama
Director: *Cristi Puiu*

Documento generado por Griffith v0.12.1 - Copyright (C) 2005-2010 Vasco Nunes, Piotr O■arowski <griffith-private@lists.berlios.de> - Versión bajo la licencia GNU/GPL

Con: *Ioan Fiscuteanu; Luminita Gheorghiu*

Muerte en Venecia (Morte a Venezia) | 1521

Año: 1971
Duración: 127
Director: *Luchino Visconti*
Con: *Dirk Bogarde; Silvana Mangano*

Muerte en el Nilo (Death on the Nile) | 2327

Año: 1978
Duración: 140
Director: *John Guillermin*
Con: *Peter Ustinov; Bette Davis*

Muerte en el jardín, La (Mort en ce jardin, La) | 588

Año: 1956
Duración: 97
Género: Drama
Director: *Luis Buñuel*
Con: *Simone Signoret; Georges Marchal*

Muerte en los pantanos (Wind Across the Everglades) | 69

Año: 1958
Duración: 93
Género: Drama | Naturaleza
Director: *Nicholas Ray, Budd Schulberg*
Con: *Burl Ives; Christopher Plummer*

Muerte entre las flores (Miller's Crossing) | 1522

Año: 1990
Duración: 115
Director: *Joel Coen*
Con: *John Turturro; Gabriel Byrne*

Mujer atrapada, Una (Lady in a Cage) | 1393

Año: 1964
Duración: 94
Director: *Walter Grauman*
Con: *Olivia de Havilland; James Caan*

Mujer bajo la influencia, Una (Woman under the Influence, A) | 1524

Año: 1974
Duración: 155
Director: *John Cassavetes*
Con: *Gena Rowlands; Peter Falk*

Mujer bandido, La (Wicked Lady, The) | 1523

Documento generado por Griffith v0.12.1 - Copyright (C) 2005-2010 Vasco Nunes, Piotr O■arowski <griffith-private@lists.berlios.de> - Versión bajo la licencia GNU/GPL

Año: 1945
Duración: 104
Director: *Leslie Arliss*
Con: *Margaret Lockwood; James Mason*

Mujer de París, Una (A Woman of Paris) (Woman of Paris, A) | 1525

Año: 1923
Duración: 84
Director: *Charles Chaplin*
Con: *Edna Purviance; Charles French*

Mujer de Rose Hill, La (Femme de Rose Hill, La) | 1526

Año: 1989
Duración: 95
Director: *Alain Tanner*
Con: *Jean-Philippe Ecoffey; Louba Guertchikoff*

Mujer de cuidado, Una (Will Success Spoil Rock Hunter? (AKA Oh! For a Man)) | 365

Año: 1957
Duración: 94
Género: Comedia
Director: *Frank Tashlin*
Con: *Jayne Mansfield; Tony Randall*

Mujer del aviador, La (Femme de l'aviateur, La) | 1527

Año: 1980
Duración: 106
Director: *Éric Rohmer*
Con: *Philippe Marlaud; Marie Rivière*

Mujer del domingo, La (Donna della domenica, La) | 1530

Año: 1975
Duración: 105
Director: *Luigi Comencini*
Con: *Marcello Mastroianni; Jacqueline Bisset*

Mujer del granjero, La (Farmer's Wife, The) | 1528

Año: 1928
Duración: 129
Director: *Alfred Hitchcock*
Con: *Jameson Thomas; Lillian Hall-Davis*

Mujer difícil, Una (The Door in the Floor) (Door in the Floor, The) | 479

Año: 2004
Duración: 111
Género: Drama / Romance
Director: *Tod Williams*
Con: *Jeff Bridges; Kim Basinger*

Documento generado por Griffith v0.12.1 - Copyright (C) 2005-2010 Vasco Nunes, Piotr O■arowski <griffith-private@lists.berlios.de> - Versión bajo la licencia GNU/GPL

Mujer en la luna, La (Frau im Mond) | 1529

Año: 1929
Duración: 165
Director: *Fritz Lang*
Con: *Gerda Maurus; Willy Fritsch*

Mujer mosquetero, La (Femme Musketeer, La) | 1532

Año: 2004
Duración: 163
Director: *Steve Boyum*
Con: *Nastassja Kinski; Gérard Depardieu*

Mujer más fea del mundo, La (Mujer más fea del mundo, La) | 1531

Año: 1999
Duración: 108
Director: *Miguel Bardem*
Con: *Elia Galera; Roberto Álvarez*

Mujer pirata, La (Anne of the Indies) | 2562

Año: 1951
Duración: 78
Género: Aventuras
Director: *Jacques Tourneur*
Con: *Jean Peters; Louis Jourdan*

Mujer pública, La (Femme publique, La) | 435

Año: 1984
Duración: 113
Género: Drama
Director: *Andrzej Zulawski*
Con: *Valérie Kaprisky; Francis Huster*

Mujeres de El Cairo (Ehky ya Scheherazade (Scheherazade Tell Me a Story)) | 2444

Año: 2009
Duración: 134
Director: *Yousry Nasrallah*
Con: *Mona Zaki; Mahmoud Hemida*

Mujeres de verdad tienen curvas, Las (Real Women Have Curves) | 189

Año: 2002
Duración: 90
Género: Drama | Comedia
Director: *Patricia Cardoso*
Con: *America Ferrera; Lupe Ontiveros*

Mulholland Drive (Mulholland Drive (AKA Mulholland Dr.)) | 1533

Año: 2001
Duración: 147

Documento generado por Griffith v0.12.1 - Copyright (C) 2005-2010 Vasco Nunes, Piotr O■arowski <griffith-private@lists.berlios.de> - Versión bajo la licencia GNU/GPL

Director: *David Lynch*
Con: *Naomi Watts; Laura Elena Harring*

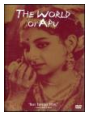

Mundo de Apu, El (Apur Sansar) | 1534

Año: 1959
Duración: 117
Director: *Satyajit Ray*
Con: *Soumitra Chatterjee; Sharmila Tagore*

Mundo desconocido (Unknown World) | 1728

Año: 1951
Duración: 74
Género: Romance | Sci-Fi See more »
Director: *Terry O. Morse*
Con: *Bruce Kellogg como Wright Thompson; Otto Waldis como Dr. Max A. Bauer*

Mundo está loco, loco, loco, El (It's a Mad, Mad, Mad, Mad World) | 1536

Año: 1963
Duración: 154
Director: *Stanley Kramer*
Con: *Spencer Tracy; Mickey Rooney*

Mundo perdido, El (Lost World, The) | 1537

Año: 1925
Duración: 64
Director: *Harry O. Hoyt*
Con: *Bessie Love; Lewis Stone*

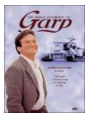

Mundo según Garp, El (World According to Garp, The) | 1209

Año: 1982
Duración: 136
Director: *George Roy Hill*
Con: *Robin Williams; Mary Beth Hurt*

Mundo, la carne y el diablo, El (World, the Flesh and the Devil, The) | 2535

Año: 1959
Duración: 95
Género: Ciencia ficción
Director: *Ranald MacDougall*
Con: *Harry Belafonte; Inger Stevens*

Munich (Munich) | 1538

Año: 2005
Duración: 164
Director: *Steven Spielberg*
Con: *Eric Bana; Geoffrey Rush*

Murder at 1600 (Asesinato en la Casa Blanca) (Murder at 1600) | 2550

Documento generado por Griffith v0.12.1 - Copyright (C) 2005-2010 Vasco Nunes, Piotr O■arowski <griffith-private@lists.berlios.de> - Versión bajo la licencia GNU/GPL

Año: 1997
Duración: 102
Género: Intriga | Thriller
Director: *Dwight H. Little*
Con: *Wesley Snipes; Diane Lane*

Muro, El (El muro de Pink Floyd) (Wall (AKA Pink Floyd The Wall), The) | 461

Año: 1982
Duración: 99
Género: Musical | Drama
Director: *Alan Parker*
Con: *Bob Geldorf; Christina Hargreaves*

Museo del horror (Museo del horror) | 25

Año: 1964
Duración: 85
Género: Misterio | Thriller | Terror
Director: *Rafael Baledón*
Con: *Julio Alemán; Patricia Conde*

Muslo o pechuga (Aile ou la cuisse L') | 370

Año: 1976
Duración: 104
Género: Comedia
Director: *Claude Zidi*
Con: *Louis De Funès; Coluche*

My fair Lady (Mi bella dama) (My Fair Lady) | 1541

Año: 1964
Duración: 170
Director: *George Cukor*
Con: *Audrey Hepburn; Rex Harrison*

Mystic River (Mystic River) | 1542

Año: 2003
Duración: 137
Director: *Clint Eastwood*
Con: *Sean Penn; Tim Robbins*

Máquina del tiempo, La (Time Machine, The) | 1450

Año: 2002
Duración: 92
Director: *Simon Wells*
Con: *Guy Pearce; Samantha Mumba*

Más allá de Rangún (Beyond Rangoon) | 38

Año: 1995
Duración: 96
Género: Drama | Cine político
Director: *John Boorman*
Con: *Patricia Arquette; Frances McDormand*

Documento generado por Griffith v0.12.1 - Copyright (C) 2005-2010 Vasco Nunes, Piotr O■arowski <griffith-private@lists.berlios.de> - Versión bajo la licencia GNU/GPL

Más allá de la justicia (Beyond Justice) | 1465

Año: 1992
Duración: 113
Género: Action | Drama See more »
Director: *Duccio Tessari*
Con: *Rutger Hauer como Tom Burton; Carol Alt como Christine Sanders*

Más allá de la vida (Hereafter) | 2621

Año: 2010
Duración: 129
Género: Drama. Intriga. Sobrenatural. Melodrama. Historias cruzadas
Director: *Clint Eastwood*
Con: *Matt Damon; Cécile de France*

Más allá del valor (Uncommon valor) | 1768

Año: 1983
Duración: 105
Director: *Ted Kotcheff*
Con: *Gene Hackman; Fred Ward*

Más bella, La (Ichiban utsukushiku) | 1466

Año: 1944
Duración: 85
Director: *Akira Kurosawa*
Con: *Takashi Shimura; Shôji Kiyokawa*

Más dura será la caída (Harder They Fall, The) | 1467

Año: 1956
Duración: 109
Director: *Mark Robson*
Con: *Humphrey Bogart; Rod Steiger*

Máscara de Fu Manchu, La (Mask of Fu Manchu, The) | 2496

Año: 1932
Duración: 68
Género: Terror | Aventuras
Director: *Charles Brabin*

Máscara de cristal, La (MirrorMask) (MirrorMask) | 1761

Año: 2005
Duración: 96
Director: *Dave McKean*
Con: *Stephanie Leonidas; Jason Barry*

Máscara de hierro, La (Man in the Iron Mask, The) | 1468

Año: 1977
Duración: 100
Director: *Mike Newell*

Documento generado por Griffith v0.12.1 - Copyright (C) 2005-2010 Vasco Nunes, Piotr O■arowski <griffith-private@lists.berlios.de> - Versión bajo la licencia GNU/GPL

Con: *Richard Chamberlain; Patrick McGoohan*

Máscaras (Masques) | 1469

Año: 1987
Duración: 97
Director: *Claude Chabrol*
Con: *Philippe Noiret; Robin Renucci*

Médico de Stalingrado, El (Der Arzt von Stalingrad) | 35

Año: 1958
Duración: 110
Género: Drama bélico | Segunda Guerra Mundial
Director: *Géza von Radványi*
Con: *O.E. Hasse; Eva Bartok*

Mélo (Mélo) | 1480

Año: 1986
Duración: 110
Director: *Alain Resnais*
Con: *Sabine Azéma; Fanny Ardant*

Música en la oscuridad (Musik i mörker) | 1539

Año: 1948
Duración: 87
Director: *Ingmar Bergman*
Con: *Mai Zetterling; Birger Malmsten*

N

Nace una canción (Song is Born, A) | 355

Año: 1948
Duración: 113
Director: *Howard Hawks*
Con: *Danny Kaye; Virginia Mayo*

Nacido para ganar (Born to Win) | 322

Año: 1971
Duración: 88
Género: Drama | Comedia
Director: *Ivan Passer*
Con: *George Segal; Karen Black*

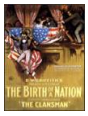

Nacimiento de una nación, El (Birth of a Nation, The) | 313

Año: 1915
Duración: 158
Género: Drama
Director: *D.W. Griffith*
Con: *Lillian Gish; Mae Marsh*

Documento generado por Griffith v0.12.1 - Copyright (C) 2005-2010 Vasco Nunes, Piotr O■arowski <griffith-private@lists.berlios.de> - Versión bajo la licencia GNU/GPL

Nacional III (Nacional III) | 1543

Año: 1982
Duración: 102
Director: *Luis García Berlanga*
Con: *Luis Escobar; Luis Ciges*

Nadie hablará de nosotras cuando hayamos muerto (Nadie hablará de nosotras cuando hayamos muerto) | 1544

Año: 1995
Duración: 99
Director: *Agustín Díaz Yanes*
Con: *Victoria Abril; Federico Luppi*

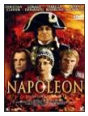

Napoléon (Napoléon) | 1504

Año: 2002
Duración: 380
Director: *Yves Simoneau*
Con: *Christian Clavier; Isabella Rossellini*

Naranja mecánica, La (Clockwork Orange, A) | 1545

Año: 1971
Duración: 137
Director: *Stanley Kubrick*
Con: *Malcolm McDowell; Patrick Magee*

Narciso Negro (Black Narcissus) | 1546

Año: 1947
Duración: 100
Director: *Michael Powell, Emeric Pressburger*
Con: *Deborah Kerr; Sabu*

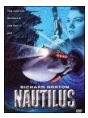

Nautilus (Nautilus) | 1548

Año: 2000
Duración: 97
Género: Action | Sci-Fi See more »
Director: *Rodney McDonald*
Con: *Richard Norton como John Harris; Miranda Wolfe como Ariel Brin*

Navegante, El (Navigator, The) | 1547

Año: 1924
Duración: 60
Director: *Buster Keaton*
Con: *Buster Keaton; Kathryn McGuire*

Nazarín (Nazarín) | 17

Año: 1958
Duración: 92
Género: Drama
Director: *Luis Buñuel*

Documento generado por Griffith v0.12.1 - Copyright (C) 2005-2010 Vasco Nunes, Piotr O■arowski <griffith-private@lists.berlios.de> - Versión bajo la licencia GNU/GPL

Con: *Francisco Rabal; Marga López*

Negocio peligro, El (Rated X) | 1549

Año: 2000
Duración: 115
Director: *Emilio Estevez*
Con: *Charlie Sheen; Emilio Estevez*

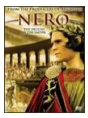

Nerón (Imperium: Nerone) | 2215

Año: 2004
Duración: 180
Director: *Paul Marcus*
Con: *Hans Matheson; Laura Morante*

Network (Un mundo implacable) (Network) | 1550

Año: 1976
Duración: 121
Director: *Sidney Lumet*
Con: *Faye Dunaway; William Holden*

New Rose Hotel (New Rose Hotel) | 1551

Año: 1998
Duración: 95
Director: *Abel Ferrara*
Con: *Christopher Walken; Willem Dafoe*

Ni a favor ni en contra (sino todo lo contrario) (Ni pour ni contre (bien au contraire)) | 1552

Año: 2004
Duración: 113
Director: *Cédric Klapisch*
Con: *Marie Gillain; Vincent Elbaz*

Ni una menos (Yi ge dou bu neng shao) | 1553

Año: 1999
Duración: 106
Género: Comedy | Drama See more »
Director: *Yimou Zhang*
Con: *Minzhi Wei como Wei Minzhi; Huike Zhang como Zhang Huike*

Nicholas Nickleby (Nicholas Nickleby) | 1726

Año: 2002
Duración: 132
Director: *Douglas McGrath*
Con: *Charlie Hunnam; Jamie Bell*

Nido de avispas (Hornets' Nest) | 606

Año: 1970

Documento generado por Griffith v0.12.1 - Copyright (C) 2005-2010 Vasco Nunes, Piotr O■arowski <griffith-private@lists.berlios.de> - Versión bajo la licencia GNU/GPL

Duración: 110
Género: Bélica | Nazismo
Director: *Phil Karlson, Franco Cirino*
Con: *Rock Hudson; Sylva Koscina*

Nido de víboras (Snake Pit, The) | 2631

Año: 1948
Duración: 108
Género: Drama. Drama psicológico. Enfermedad
Director: *Anatole Litvak*
Con: *Olivia de Havilland; Leo Glenn*

Niebla en el alma (Don't Bother to Knock) | 1555

Año: 1952
Duración: 76
Director: *Roy Baker*
Con: *Richard Widmark; Marilyn Monroe*

Niebla, La (Mist, The) | 292

Año: 2007
Duración: 127
Género: Terror / Intriga
Director: *Frank Darabont*
Con: *Thomas Jane; Marcia Gay Harden*

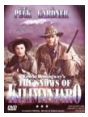

Nieves del Kilimanjaro, Las (Snows of Kilimanjaro, The) | 1556

Año: 1952
Duración: 117
Director: *Henry King*
Con: *Gregory Peck; Ava Gardner*

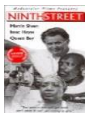

Ninth Street (Ninth Street) | 1557

Año: 1999
Duración: 95
Género: Drama See more »
Director: *Tim Rebman, Kevin Willmott*
Con: *Don Washington como Bebo; Kevin Willmott como Huddie*

Nixon (Nixon) | 1562

Año: 1995
Duración: 190
Director: *Oliver Stone*
Con: *Anthony Hopkins; James Woods*

Niágara (Niagara) | 1554

Año: 1953
Duración: 89
Director: *Henry Hathaway*
Con: *Marilyn Monroe; Joseph Cotten*

Documento generado por Griffith v0.12.1 - Copyright (C) 2005-2010 Vasco Nunes, Piotr O■arowski <griffith-private@lists.berlios.de> - Versión bajo la licencia GNU/GPL

Niño invisible, El (Niño invisible, El) | 1558

Año: 1995
Duración: 90
Director: *Rafael Moleón*
Con: *Estela Sala; Rebeca Marcos*

Niños de Huang Shi, Los (Children of Huang Shi, The) | 2405

Año: 2008
Duración: 114
Director: *Roger Spottiswoode*
Con: *Jonathan Rhys Meyers; Radha Mitchell*

Niños de San Judas, Los (Song for a Raggy Boy) | 1560

Año: 2003
Duración: 100
Director: *Aisling Walsh*
Con: *Aidan Quinn; Iain Glen*

Niños del Brasil, Los (Boys From Brazil, The) | 1559

Año: 1978
Duración: 123
Director: *Franklin J. Schaffner*
Con: *Gregory Peck; Laurence Olivier*

Niños del barrio rojo, Los (Born into Brothels) (Born into Brothels) | 1750

Año: 2004
Duración: 85
Director: *Ross Kauffman, Zana Briski*
Con: *Documentary*

Niños del paraíso, Los (Enfants du paradis, Los) | 1561

Año: 1945
Duración: 183
Director: *Marcel Carné*
Con: *Jean-Louis Barrault; Pierre Brasseur*

No es país para viejos (No Country for Old Men) | 614

Año: 2007
Duración: 122
Género: Drama
Director: *Joel Coen, Ethan Coen*
Con: *Josh Brolin; Javier Bardem*

No hay lugar para esconderse (No place to hide) | 2504

Año: 1970
Duración: 80
Director: *Robert Allen Schnitzer*

Documento generado por Griffith v0.12.1 - Copyright (C) 2005-2010 Vasco Nunes, Piotr O■arowski <griffith-private@lists.berlios.de> - Versión bajo la licencia GNU/GPL

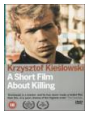

No matarás (Krótki film o zabijaniu) | 1563

Año: 1988
Duración: 85
Director: *Krzysztof Kieslowski*
Con: *Miroslaw Baka; Krzystof Globisz*

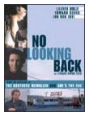

No mires atrás (No Looking Back) | 1564

Año: 1998
Duración: 93
Director: *Edward Burns*
Con: *Lauren Holly; Edward Burns*

Noche americana, La (Nuit américaine, La) | 577

Año: 1973
Duración: 115
Género: Drama
Director: *François Truffaut*
Con: *Jacqueline Bisset; Valentina Cortese*

Noche de la iguana, La (Night of the Iguana, The) | 421

Año: 1964
Duración: 118
Género: Drama
Director: *John Huston*
Con: *Richard Burton; Deborah Kerr*

Noche de los lápices, La (Noche de los lápices, La) | 1566

Año: 1986
Duración: 106
Director: *Héctor Olivera*
Con: *Alejo García Pintos; Vita Escardó*

Noche de los muertos vivientes, La (Night of the Living Dead) | 1567

Año: 1968
Duración: 96
Director: *George A. Romero*
Con: *Judith O'Dea; Duane Jones*

Noche de pesadilla (Nightmare) | 138

Año: 1956
Duración: 89
Género: Drama | Policíaca
Director: *Maxwell Shane*
Con: *Edward G. Robinson, Kevin McCarthy, Connie Russell, Virginia Christine, Rhys Williams, Gage Clarke, Barry Atwater, Marian Carr, Billy May Guión: Maxwell Shane*

Noche del cazador, La (Night of the Hunter, The) | 1568

Año: 1955
Duración: 93

Documento generado por Griffith v0.12.1 - Copyright (C) 2005-2010 Vasco Nunes, Piotr O■arowski <griffith-private@lists.berlios.de> - Versión bajo la licencia GNU/GPL

Director: *Charles Laughton*
Con: *Robert Mitchum; Billy Chapin*

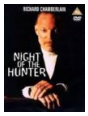

Noche del cazador, La (Night of the Hunter) | 1570

Año: 1991
Duración: 100
Director: *David Greene*
Con: *Richard Chamberlain; Diana Scarwid*

Noche del demonio, La (Night of the Demon) | 2499

Año: 1957
Duración: 95
Género: Terror | Fantástico
Director: *Jacques Tourneur*

Noche en la ópera, Una (Night at the Opera, A) | 1572

Año: 1935
Duración: 94
Director: *Sam Wood*
Con: *The Marx Brothers (spanish: Los Hermanos Marx); Groucho Marx*

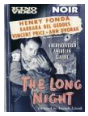

Noche eterna, La (Long Night, The) | 1569

Año: 1947
Duración: 97
Director: *Anatole Litvak*
Con: *Henry Fonda; Vincent Price*

Noche y el momento, La (Night and the Moment, The) | 1571

Año: 1995
Duración: 90
Director: *Anna Maria Tatò*
Con: *Willem Dafoe; Lena Olin*

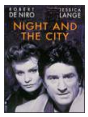

Noche y la ciudad, La (Night and the City) | 324

Año: 1992
Duración: 104
Género: Drama
Director: *Irwin Winkler*
Con: *Robert De Niro; Jessica Lange*

Noche, La (Notte, La) | 94

Año: 1961
Duración: 122
Género: Drama romántico
Director: *Michelangelo Antonioni*
Con: *Marcello Mastroianni; Jeanne Moreau*

Noches de la luna llena, Las (Nuits de la pleine lune, Les) | 1573

Documento generado por Griffith v0.12.1 - Copyright (C) 2005-2010 Vasco Nunes, Piotr O■arowski <griffith-private@lists.berlios.de> - Versión bajo la licencia GNU/GPL

Año: 1984
Duración: 101
Director: *Éric Rohmer*
Con: *Pascale Ogier; Tchéky Karyo*

Nombre de la rosa, El (Name der Rose, Der (Le nom de la rose)) | 1574

Año: 1986
Duración: 131
Director: *Jean-Jacques Annaud*
Con: *Sean Connery; Christian Slater*

Nombres en mármol (Nimed marmortahvlil) | 2603

Año: 2002
Duración: 95
Género: Bélico. Drama. Romance. Drama romántico
Director: *Elmo Nüganen*
Con: *Priit Võigemast; Indrek Sammul*

Nordil, ¿Tú qué haces para que no te duela? (Het Schnitzelparadijs (Schnitzel Paradise)) | 1861

Año: 2005
Duración: 82
Director: *Martin Koolhoven*
Con: *Mounir Valentyn; Bracha van Doesburgh*

Nos miran (Nos miran) | 1575

Año: 2002
Duración: 104
Director: *Norberto López Amado*
Con: *Carmelo Gómez; Icíar Bollaín*

Novena puerta, La (Ninth Gate, The) | 1576

Año: 1999
Duración: 135
Director: *Roman Polanski*
Con: *Johnny Depp; Lena Olin*

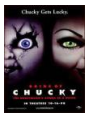
Novia de Chucky, La (Bride of Chucky) | 1577

Año: 1998
Duración: 89
Director: *Ronny Yu*
Con: *Jennifer Tilly; Brad Dourif*

Novia vestía de negro, La (Mariee était en Noir, La) | 1578

Año: 1967
Duración: 107
Director: *François Truffaut*
Con: *Jeanne Moreau; Claude Rich*

Documento generado por Griffith v0.12.1 - Copyright (C) 2005-2010 Vasco Nunes, Piotr O■arowski <griffith-private@lists.berlios.de> - Versión bajo la licencia GNU/GPL

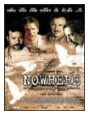

Nowhere (Nowhere) | 1579

Año: 2002
Duración: 106
Director: *Luis Sepúlveda*
Con: *Jorge Perugorría; Leonardo Sbaraglia*

Nube sobre Bhopal, Una (Nube sobre Bhopal, Una) | 1580

Año: 2001
Duración: 52
Director: *Gerardo Olivares, Larry Levene*
Con: *Documentary*

Nubes pasajeras (Kauas pilvet karkaavat (Drifting Clouds)) | 1587

Año: 1996
Duración: 96
Director: *Aki Kaurismäki*
Con: *Matti Onnismaa; Kari Väänänen*

Nuestra música (Notre musique) | 1581

Año: 2004
Duración: 79
Director: *Jean-Luc Godard*
Con: *Sarah Adler; Nade Dieu*

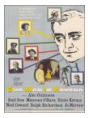

Nuestro hombre en la Habana (Our Man in Havana) | 1582

Año: 1959
Duración: 111
Director: *Carol Reed*
Con: *Alec Guinness; Burl Ives*

Nuevas aventuras de Tarzán, Las (New Adventures of Tarzan, The) | 1584

Año: 1935
Duración: 70
Director: *Edward A. Kull*
Con: *Bruce Bennett (aka Herman Brix); Ula Holt*

Nueve reinas (Nueve reinas) | 1585

Año: 2000
Duración: 114
Director: *Fabián Bielinsky*
Con: *Ricardo Darín; Gastón Pauls*

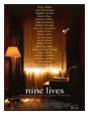

Nueve vidas (Nine Lives) | 278

Año: 2005
Duración: 114
Género: Drama
Director: *Rodrigo García*
Con: *Kathy Baker; Amy Brenneman*

Documento generado por Griffith v0.12.1 - Copyright (C) 2005-2010 Vasco Nunes, Piotr O■arowski <griffith-private@lists.berlios.de> - Versión bajo la licencia GNU/GPL

Nuevo caso del inspector Clouseau, El (Shot in the Dark, A) | 1586

Año: 1964
Duración: 101
Director: *Blake Edwards*
Con: *Peter Sellers; Elke Sommer*

Nunca digas nunca jamás (Never Say Never Again) | 1791

Año: 1983
Duración: 137
Director: *Irvin Kershner*
Con: *Sean Connery; Klaus Maria Brandauer*

Nunca fuimos ángeles (We're No Angels) | 535

Año: 1989
Duración: 106
Género: Comedia
Director: *Neil Jordan*
Con: *Robert De Niro; Sean Penn*

Nunca me abandones (Never Let Me Go) | 2662

Año: 2010
Duración: 103
Género: Drama. Ciencia ficción. Romance. Años 60. Años 70
Director: *Mark Romanek*
Con: *Carey Mulligan; Andrew Garfield*

Náufragos (Lifeboat) | 1716

Año: 1944
Duración: 96
Director: *Alfred Hitchcock*
Con: *Tallulah Bankhead; John Hodiak*

O

O Brother! (O Brother, Where Art Thou?) | 1588

Año: 2000
Duración: 93
Director: *Joel Coen*
Con: *George Clooney; John Turturro*

Obertura, La (Hom rong (The Overture)) | 1589

Año: 2004
Duración: 103
Director: *Ittisoontorn Vichailak*
Con: *Anuchit Sapanpong; Adul Dulyarat*

Objetivo mortal (Wrong is Right) | 181

Documento generado por Griffith v0.12.1 - Copyright (C) 2005-2010 Vasco Nunes, Piotr O■arowski <griffith-private@lists.berlios.de> - Versión bajo la licencia GNU/GPL

Año: 1982
Duración: 117
Género: Comedia / Periodismo
Director: *Richard Brooks*
Con: *Sean Connery; Jennifer Jason Leigh*

Objetivo: banco de Inglaterra (League of Gentlemen, The) | 371

Año: 1959
Duración: 113
Género: Intriga | Comedia
Director: *Basil Dearden*
Con: *Jack Hawkins; Richard Attenborough*

Objeto de seducción (Object of Beauty, The) | 1590

Año: 1991
Duración: 110
Director: *Michael Lindsay-Hogg*
Con: *John Malkovich; Andie MacDowell*

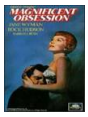

Obsesión (Magnificent Obsession) | 2237

Año: 1954
Duración: 108
Director: *Douglas Sirk*
Con: *Jane Wyman; Rock Hudson*

Obsesión, La (Premature Burial) | 1591

Año: 1962
Duración: 81
Director: *Roger Corman*
Con: *Ray Milland; Hazel Court*

Ocean's Eleven (Hagan Juego) (Ocean's Eleven) | 1592

Año: 2001
Duración: 117
Director: *Steven Soderbergh*
Con: *George Clooney; Julia Roberts*

Ocho sentencias de muerte (Kind Hearts and Coronets) | 1593

Año: 1949
Duración: 106
Director: *Robert Hamer*
Con: *Alec Guinness; Denis Price*

Octava mujer de Barba Azul, La (Bluebeard's Eighth Wife) | 2664

Año: 1938
Duración: 80
Género: Comedia. Comedia romántica. Comedia sofisticada
Director: *Ernst Lubitsch*
Con: *Gary Cooper; Claudette Colbert*

Documento generado por Griffith v0.12.1 - Copyright (C) 2005-2010 Vasco Nunes, Piotr O■arowski <griffith-private@lists.berlios.de> - Versión bajo la licencia GNU/GPL

Octubre (October) (Oktyabr (October)) | 1594

Año: 1928
Duración: 100
Director: *Sergei M. Eisenstein, Grigori Aleksandrov*
Con: *Vassilli Nikandrov; Vladimir Popov*

Odette, una comedia sobre la felicidad (Odette Toulemonde) | 1817

Año: 2007
Duración: 104
Director: *Eric-Emmanuel Schmitt*
Con: *Catherine Frot; Albert Dupontel*

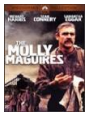

Odio en las entrañas (Molly Maguires, The) | 1510

Año: 1969
Duración: 123
Director: *Martin Ritt*
Con: *Sean Connery; Richard Harris*

Odio, El (Haine, La (Hate)) | 1714

Año: 1995
Duración: 95
Director: *Mathieu Kassovitz*
Con: *Vincent Cassel; Hubert Koundé*

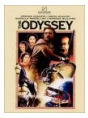

Odisea, La (Odyssey, The) | 2161

Año: 1997
Duración: 173
Director: *Andrei Konchalovsky*
Con: *Armand Assante; Greta Scacchi*

Ofensa, La (Offence, The) | 2326

Año: 1972
Duración: 122
Director: *Sidney Lumet*
Con: *Sean Connery; Trevor Howard*

Ojos de fuego (Firestarter) | 1599

Año: 1984
Duración: 115
Director: *Mark L. Lester*
Con: *David Keith; Drew Barrymore*

Ojos de la víctima, Los (Eyes of the Prey) | 1595

Año: 1992
Duración: 90
Género: Drama | Thriller
Director: *Rick Thompson*
Con: *Peggy Dunne como Allexandra Tallman; Mitchell Litrofsky como Joel Kirshman*

Documento generado por Griffith v0.12.1 - Copyright (C) 2005-2010 Vasco Nunes, Piotr O■arowski <griffith-private@lists.berlios.de> - Versión bajo la licencia GNU/GPL

Ojos negros (Oci ciorne (Ochi chyornye)) | 1596

Año: 1987
Duración: 118
Director: *Nikita Mikhalkov*
Con: *Marcello Mastroianni; Silvana Mangano*

Ojos sin rostro (Yeux sans visage, Les) | 2546

Año: 1960
Duración: 88
Género: Terror | Thriller
Director: *Georges Franju*
Con: *Pierre Brasseur; Alida Valli*

Ola de Crímenes [Ciudad en tinieblas] (Crime Wave) | 2639

Año: 1954
Duración: 73
Género: Cine negro. Crimen
Director: *André De Toth*
Con: *Sterling Hayden; Gene Nelson*

Ola, La (Welle, Die) | 290

Año: 2008
Duración: 110
Género: Drama / Basado en hechos reales
Director: *Dennis Gansel*
Con: *Jürgen Vogel; Frederick Lau*

Olga (Olga) | 1

Año: 2004
Duración: 141
Género: Drama | Nazismo | Segunda Guerra Mundial
Director: *Jayme Monjardim*
Con: *Camila Morgado; Caco Ciocler*

Oliver Twist (Oliver Twist) | 1597

Año: 1948
Duración: 105
Director: *David Lean*
Con: *Alec Guinness; Robert Newton*

Olor de la papaya verde, El (Mùi du du xanh - L'odeur de la papaye verte) | 1600

Año: 1993
Duración: 103
Director: *Tran Anh Hung*
Con: *Lu Man San; Yen-Khe Tran Nu*

Olvidados, Los (Olvidados, Los) | 1598

Año: 1950

Documento generado por Griffith v0.12.1 - Copyright (C) 2005-2010 Vasco Nunes, Piotr O■arowski <griffith-private@lists.berlios.de> - Versión bajo la licencia GNU/GPL

Duración: 88
Director: *Luis Buñuel*
Con: *Alfonso Mejía; Roberto Cobo*

Opción final, La (Who dares wins) | 2576

Año: 1982
Duración: 125
Género: Acción | Thriller
Director: *Ian Sharp*
Con: *Lewis Collins como Capt. Peter Skellen; Judy Davis como Frankie Leith*

Opening Night (Noche de estreno) (Opening Night) | 1601

Año: 1977
Duración: 143
Director: *John Cassavetes*
Con: *Gena Rowlands; Ben Gazzara*

Operación Aurora (Aurora: Operation Intercept) | 1602

Año: 1995
Duración: 94
Género: Action | Drama See more »
Director: *Paul Levine*
Con: *Bruce Payne como Gordon Pruett; Natalya Andreychenko como Francesca Zaborszin*

Operación Cicerón (5 Fingers (AKA Five Fingers)) | 1603

Año: 1952
Duración: 108
Director: *Joseph L. Mankiewicz*
Con: *James Mason; Danielle Darrieux*

Operación Crossbow (Operation Crossbow) | 361

Año: 1965
Duración: 115
Género: Bélica 1 Segunda Guerra Mundial
Director: *Michael Anderson*
Con: *Sophia Loren; George Peppard*

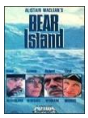

Operación Isla del Oso (Alistair MacLean's Bear Island) | 2342

Año: 1979
Duración: 118
Director: *Don Sharp*
Con: *Donald Sutherland; Vanessa Redgrave*

Operación Swordfish (Swordfish) | 1605

Año: 2001
Duración: 99
Director: *Dominic Sena*
Con: *John Travolta; Hugh Jackman*

Documento generado por Griffith v0.12.1 - Copyright (C) 2005-2010 Vasco Nunes, Piotr O■arowski <griffith-private@lists.berlios.de> - Versión bajo la licencia GNU/GPL

Operación Walkiria (Valkiria) (Stauffenberg - Operation Valkyrie) | 1606

Año: 2004
Duración: 90
Director: *Jo Baier*
Con: *Sebastian Koch; Christopher Buchholz*

Operación Whisky (Father Goose) | 2375

Año: 1964
Duración: 118
Director: *Ralph Nelson*
Con: *Cary Grant; Leslie Caron*

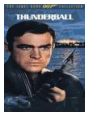

Operación trueno (Thunderball) | 2216

Año: 1965
Duración: 129
Director: *Terence Young*
Con: *Sean Connery; Claudine Auger*

Optimista de vacaciones, Un (Mr. Hobbs Takes A Vacation) | 585

Año: 1962
Duración: 116
Género: Comedia
Director: *Henry Koster*
Con: *James Stewart; Maureen OŽhara*

Optimistas (Optimisti) | 1742

Año: 2006
Duración: 98
Director: *Goran Paskaljevic*
Con: *Lazar Ristovski; Bojana Novakovic*

Orfanato, El (Orfanato, El) | 1807

Año: 2007
Duración: 100
Director: *Juan Antonio Bayona*
Con: *Belén Rueda; Fernando Cayo*

Orfeo negro (Orfeu negro) | 2297

Año: 1959
Duración: 103
Director: *Marcel Camus*
Con: *Breno Mello; Marpessa Dawn*

Origen (Inception) (Inception) | 2481

Año: 2010
Duración: 148
Director: *Christopher Nolan*
Con: *Leonardo DiCaprio; Ken Watanabe*

Documento generado por Griffith v0.12.1 - Copyright (C) 2005-2010 Vasco Nunes, Piotr O■arowski <griffith-private@lists.berlios.de> - Versión bajo la licencia GNU/GPL

Oro de nadie, El (Catlow) | 462

Año: 1971
Duración: 103
Género: Western
Director: *Sam Wanamaker*
Con: *Yul Brynner; Richard Crenna*

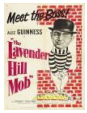

Oro en barras (Lavender Hill Mob, The) | 1607

Año: 1951
Duración: 81
Director: *Charles Crichton*
Con: *Alec Guinness; Stanley Holloway*

Oscuros negocios (Business of Strangers, The) | 1120

Año: 2002
Duración: 84
Director: *Patrick Stettner*
Con: *Stockard Channing; Julia Stiles*

Otoño en Nueva York (Autumn in New York) | 1608

Año: 2000
Duración: 105
Director: *Joan Chen*
Con: *Richard Gere; Winona Ryder*

Otra cara del crimen, La (Yards, The) | 1609

Año: 2000
Duración: 115
Director: *James Gray*
Con: *Mark Wahlberg; Joaquin Phoenix*

Otros, Los (Otros, Los (The Others)) | 1610

Año: 2001
Duración: 104
Director: *Alejandro Amenábar*
Con: *Nicole Kidman; Fionnula Flanagan*

P

Pa negre (Pan negro) (Pa negre) | 2561

Año: 2010
Duración: 108
Género: Drama
Director: *Agustí Villaronga*
Con: *Francesc Colomer; Nora Navas*

Pabellón de mujeres (Ting yuan li de nu ren (Pavilion of Women)) | 1630

Documento generado por Griffith v0.12.1 - Copyright (C) 2005-2010 Vasco Nunes, Piotr O■arowski <griffith-private@lists.berlios.de> - Versión bajo la licencia GNU/GPL

Año: 2000
Duración: 116
Director: *Yim Ho*
Con: *Luo Yan; Willem Dafoe*

Paciente inglés, El (English Patient, The) | 1611

Año: 1996
Duración: 162
Director: *Anthony Minghella*
Con: *Ralph Fiennes; Kristin Scott Thomas*

Pacificador, El (Peacemaker, The) | 1632

Año: 1997
Duración: 122
Director: *Mimi Leder*
Con: *George Clooney; Nicole Kidman*

Pacto de Berlín, El (Holcroft Covenant, The) | 1802

Año: 1985
Duración: 105
Director: *John Frankenheimer*
Con: *Michael Caine; Anthony Andrews*

Padre es abuelo, El (Father's Little Dividend) | 1612

Año: 1951
Duración: 82
Director: *Vincente Minnelli*
Con: *Spencer Tracy; Joan Bennett*

Padrino, El (Padrino, El) | 2651

Año: 2004
Duración: 128
Género: Action | Crime | Drama
Director: *Damian Chapa*
Con: *Damian Chapa como Kilo; Sal Lopez como Loco*

Paisà (Camarada) (Paisà) | 837

Año: 1946
Duración: 134
Director: *Roberto Rossellini*
Con: *Maria Michi; Gar Moore*

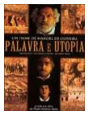

Palabra y utopía (Palavra e utopia) | 1787

Año: 2000
Duración: 130
Director: *Manoel de Oliveira*
Con: *Lima Duarte; Luis Miguel Cintra*

Documento generado por Griffith v0.12.1 - Copyright (C) 2005-2010 Vasco Nunes, Piotr O■arowski <griffith-private@lists.berlios.de> - Versión bajo la licencia GNU/GPL

Pan Tadeusz (Pan Tadeusz) | 1614

Año: 1999
Duración: 125
Director: *Andrzej Wajda*
Con: *Boguslaw Linda; Daniel Olbrychski*

Pandora y el holandés errante (Pandora and the Flying Dutchman) | 1615

Año: 1950
Duración: 122
Director: *Albert Lewin*
Con: *James Mason; Ava Gardner*

Pandorum (Pandorum) | 2643

Año: 2009
Duración: 108
Género: Ciencia ficción. Terror. Acción. Aventura espacial
Director: *Christian Alvart*
Con: *Ben Foster; Antje Traue*

Pantaleón y las visitadoras (Pantaleón y las visitadoras) | 1616

Año: 2000
Duración: 144
Director: *Francisco J. Lombardi*
Con: *Salvador del Solar; Angie Cepeda*

Pantera Rosa, La (Pink Panther, The) | 1617

Año: 1964
Duración: 113
Director: *Blake Edwards*
Con: *Peter Sellers; David Niven*

Papillon (Papillon) | 1618

Año: 1973
Duración: 150
Director: *Franklin J. Schaffner*
Con: *Steve McQueen; Dustin Hoffman*

Para todos los gustos (Gout des autres, Le) | 1619

Año: 2000
Duración: 117
Director: *Agnès Jaoui*
Con: *Anne Alvaro; Jean-Pierre Bacri*

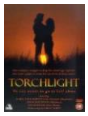

Paraíso perdido (Torchlight) | 2287

Año: 1985
Duración: 90
Género: Drama See more »
Director: *Thomas J. Wright*

Documento generado por Griffith v0.12.1 - Copyright (C) 2005-2010 Vasco Nunes, Piotr O■arowski <griffith-private@lists.berlios.de> - Versión bajo la licencia GNU/GPL

Con: *Pamela Sue Martin como Lillian Weller; Steve Railsback como Jake Gregory*

Paris, je t'aime (Paris, je t'aime) | 1620

Año: 2006
Duración: 119
Director: *Olivier Assayas, Frédéric Auburtin, Gérard Depardieu, Gurinder Chadha, Sylvain Chomet, Joel Coen, Ethan Coen, Isabel Coixet, Wes Craven, Alfonso Cuarón, Christopher Doyle, Richard LaGravenese, Vincenzo Natali, Alexander Payne, Bruno Podalydès, Walter Salles, Daniela Thomas, Oliver Schmitz, Nobuhiro Suwa, Tom Tykwer, Gus Van Sant*
Con: *Documentary; Natalie Portman*

París, Texas (Paris, Texas) | 1621

Año: 1984
Duración: 144
Director: *Wim Wenders*
Con: *Harry Dean Stanton; Nastassja Kinski*

Pasaje a Marsella (Passage to Marseille) | 536

Año: 1944
Duración: 109
Género: Drama / Aventuras / II Guerra Mundial
Director: *Michael Curtiz*
Con: *Humphrey Bogart; Claude Rains*

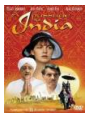

Pasaje a la India (Passage to India, A) | 1623

Año: 1984
Duración: 163
Director: *David Lean*
Con: *Alec Guinness; James Fox*

Pasaje, El (Passage, The) | 1622

Año: 1979
Duración: 99
Director: *J. Lee Thompson*
Con: *Anthony Quinn; James Mason*

Pasajera, La (Pasazerka) | 1729

Año: 1963
Duración: 62
Director: *Andrzej Munk, Witold Lesiewicz*
Con: *Aleksandra Slaska; Anna Ciepielewska*

Paseando a Miss Daisy (Driving Miss Daisy) | 1624

Año: 1989
Duración: 99
Director: *Bruce Beresford*
Con: *Morgan Freeman; Jessica Tandy*

Pasiones en Kenia (White Mischief) | 1626

Documento generado por Griffith v0.12.1 - Copyright (C) 2005-2010 Vasco Nunes, Piotr O■arowski <griffith-private@lists.berlios.de> - Versión bajo la licencia GNU/GPL

Año: 1987
Duración: 100
Director: *Michael Radford*
Con: *Greta Scacchi; John Hurt*

Pasión (Passion) | 2394

Año: 1982
Duración: 88
Género: Drama
Director: *Jean-Luc Godard*
Con: *Isabelle Huppert; Michel Piccoli*

Pasión ciega, La (They Drive by Night) | 1625

Año: 1940
Duración: 95
Director: *Raoul Walsh*
Con: *George Raft; Ann Sheridan*

Pasión que redime (Dishonored Lady) | 1763

Año: 1947
Duración: 85
Director: *Robert Stevenson*
Con: *Hedy Lamarr; Dennis O'Keefe*

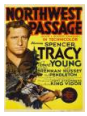

Paso al noroeste (Northwest Passage) | 610

Año: 1940
Duración: 125
Género: Bélica
Director: *King Vidor*
Con: *Spencer Tracy; Robert Young*

Pasos del destino, Los (Fate Is the Hunter) | 2454

Año: 1964
Duración: 106
Director: *Ralph Nelson*
Con: *Glenn Ford; Nancy Kwan*

Pather Panchali (La canción del camino) (Pather Panchali) | 829

Año: 1955
Duración: 115
Director: *Satyajit Ray*
Con: *Kanu Bannerjee; Karuna Bannerjee*

Patrimonio nacional (Patrimonio nacional) | 1627

Año: 1981
Duración: 110
Director: *Luis García Berlanga*
Con: *Luis Escobar; José Luis López Vázquez*

Documento generado por Griffith v0.12.1 - Copyright (C) 2005-2010 Vasco Nunes, Piotr O■arowski <griffith-private@lists.berlios.de> - Versión bajo la licencia GNU/GPL

Patrulla de la montaña, La (Kekexili (Mountain Patrol)) | 1628

Año: 2004
Duración: 90
Director: *Lu Chuan*
Con: *Duobuji; Zhang Lei*

Pauline en la playa (Pauline à la plage) | 1629

Año: 1983
Duración: 94
Director: *Éric Rohmer*
Con: *Amanda Langlet; Arielle Dombasle*

Payaso a medianoche, El (Clown at Midnight, The) | 1631

Año: 1998
Duración: 91
Director: *Jean Pellerin*
Con: *Christopher Plummer; Margot Kidder*

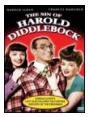

Pecado de Harold Diddlebock, El (Sin of Harold Diddlebock (AKA Mad Wednesday), The) | 300

Año: 1947
Duración: 89
Género: Comedia
Director: *Preston Sturges*
Con: *Harold Lloyd; Jimmy Conlin*

Pecado de una madre, El (Pecado de una madre, El) | 1633

Año: 1962
Duración: 90
Género: Drama
Director: *Alfonso Corona Blake*
Con: *Eduardo Alcaraz; Antonio Brillas*

Peligros de juventud (Quicksand) | 1634

Año: 1950
Duración: 79
Director: *Irving Pichel*
Con: *Mickey Rooney; Jeanne Cagney*

Peligros de la gloria, Los (Something to Sing About) | 41

Año: 1937
Duración: 82
Género: Drama | Musical
Director: *Victor Schertzinger*
Con: *James Cagney; Evelyn Daw*

Pelle el conquistador (Pelle erobreren) | 2217

Año: 1987
Duración: 138

Documento generado por Griffith v0.12.1 - Copyright (C) 2005-2010 Vasco Nunes, Piotr O■arowski <griffith-private@lists.berlios.de> - Versión bajo la licencia GNU/GPL

Director: *Bille August*
Con: *Max von Sydow; Pelle Hvebegaard*

Pepi, Luci, Bom y otras chicas del montón (Pepi, Luci, Bom y otras chicas del montón) | 1635

Año: 1980
Duración: 80
Director: *Pedro Almodóvar*
Con: *Carmen Maura; Olvido Gara "Alaska"*

Pequeña Miss Sunshine (Little Miss Sunshine) | 511

Año: 2006
Duración: 101
Género: Comedia
Director: *Jonathan Dayton, Valerie Faris*
Con: *Steve Carell; Toni Collette*

Pequeña princesa, La (Little Princess, The) | 1636

Año: 1939
Duración: 93
Director: *Walter Lang*
Con: *Shirley Temple; Richard Greene*

Pequeño salvaje, El (Enfant Sauvage, L') | 128

Año: 1969
Duración: 85
Género: Drama
Director: *François Truffaut*
Con: *Jean-Pierre Cargol; François Truffaut*

Perdición (Double Indemnity) | 1637

Año: 1944
Duración: 106
Director: *Billy Wilder*
Con: *Fred MacMurray; Barbara Stanwyck*

Perdición de los hombres, La (Perdición de los hombres, La) | 1638

Año: 2000
Duración: 109
Director: *Arturo Ripstein*
Con: *Rafael Inclán; Patricia Reyes Spindola*

Perdidos en el espacio (Lost in Space) | 1639

Año: 1998
Duración: 130
Director: *Stephen Hopkins*
Con: *Gary Oldman; William Hurt*

Perdita Durango (Perdita Durango) | 253

Documento generado por Griffith v0.12.1 - Copyright (C) 2005-2010 Vasco Nunes, Piotr O■arowski <griffith-private@lists.berlios.de> - Versión bajo la licencia GNU/GPL

Año: 1997
Duración: 130
Género: Acción / Terror
Director: *Álex de la Iglesia*
Con: *Rosie Pérez; Javier Bardem*

Perfume de Emmanuelle, El (Parfum d'Emmanuelle, Le) | 423

Año: 1995
Duración: 89
Género: Erótica
Director: *Francis Leroi*
Con: *Marcela Walerstein Joven Emmanuelle ; George Lazenby Mario*

Perfume de mujer (Profumo di donna) | 1640

Año: 1974
Duración: 103
Director: *Dino Risi*
Con: *Vittorio Gassman; Agostina Belli*

Perfume de violetas, nadie te oye (Perfume de violetas, nadie te oye) | 19

Año: 2000
Duración: 90
Género: Drama
Director: *Marisa Sistach (AKA Maryse Sistach)*
Con: *Ximena Ayala; Nancy Gutiérrez*

Perfume, El (Historia de un asesino) (Parfum, Das - Die Geschichte eines Mörders) | 2532

Año: 2006
Duración: 147
Género: Thriller | Intriga | Drama
Director: *Tom Tykwer*
Con: *Ben Whishaw; Alan Rickman*

Perla maldita, La (Pearl of Death, The) | 1641

Año: 1944
Duración: 69
Director: *Roy William Neill*
Con: *Basil Rathbone; Nigel Bruce*

Perla, La (Perla, La) | 26

Año: 1947
Duración: 85
Género: Aventuras | Drama | Romance
Director: *Emilio Fernández*
Con: *Pedro Armendáriz como Quino; María Elena Marqués como Juana*

Pero... ¿Quién mató a Harry? (Trouble With Harry?, The) | 450

Año: 1955
Duración: 99
Género: Intriga | Comedia
Director: *Alfred Hitchcock*
Con: *Edmund Gwenn; John Forsythe*

Documento generado por Griffith v0.12.1 - Copyright (C) 2005-2010 Vasco Nunes, Piotr O■arowski <griffith-private@lists.berlios.de> - Versión bajo la licencia GNU/GPL

Perro del hortelano, El (Perro del hortelano, El) | 1642

Año: 1996
Duración: 108
Director: *Pilar Miró*
Con: *Emma Suárez; Carmelo Gómez*

Perro mongol, El (La cueva del perro amarillo) (Hoehle des gelben Hundes, Die (The Cave of the Yellow Dog)) | 1741

Año: 2005
Duración: 90
Director: *Byambasuren Davaa*
Con: *Batchuluun Urjindorj; Buyandulam Daramdadi Batchuluun*

Perro rabioso, El (Nora Inu (Stray Dog)) | 1643

Año: 1949
Duración: 122
Director: *Akira Kurosawa*
Con: *Toshiro Mifune; Takashi Shimura*

Perros de paja (Straw Dogs) | 1644

Año: 1971
Duración: 113
Director: *Sam Peckinpah*
Con: *Dustin Hoffman; Susan George*

Persecución en Argel (Pursuit to Algiers) | 1645

Año: 1945
Duración: 65
Director: *Roy William Neill*
Con: *Basil Rathbone; Nigel Bruce*

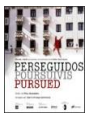

Perseguidos (Perseguidos) | 1739

Año: 2004
Duración: 86
Director: *Eterio Ortega Santillana*
Con: *Documentary*

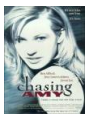

Persiguiendo a Amy (Chasing Amy) | 2611

Año: 1997
Duración: 113
Género: Comedia. Romance. Drama. Comedia dramática. Comedia romántica
Director: *Kevin Smith*
Con: *Ben Affleck; Joey Lauren Adams*

Persona (Persona) | 1646

Año: 1966
Duración: 81
Director: *Ingmar Bergman*
Con: *Liv Ullmann; Bibi Andersson*

Documento generado por Griffith v0.12.1 - Copyright (C) 2005-2010 Vasco Nunes, Piotr O■arowski <griffith-private@lists.berlios.de> - Versión bajo la licencia GNU/GPL

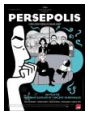

Persépolis (Persepolis) | 208

Año: 2007
Duración: 95
Director: *Marjane Satrapi, Vincent Paronnaud*
Con: *Animation*

Perversidad (Scarlet Street) | 1647

Año: 1945
Duración: 103
Director: *Fritz Lang*
Con: *Edward G. Robinson; Joan Bennett*

Petulia (Petulia) | 97

Año: 1968
Duración: 105
Género: Drama / Comedia
Director: *Richard Lester*
Con: *Julie Christie; George C. Scott*

Pez gordo, El (Big Kahuna, The) | 1648

Año: 2000
Duración: 87
Director: *John Swanbeck*
Con: *Kevin Spacey; Danny DeVito*

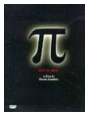

Pi (fe en el caos) (Pi: Faith in Chaos) | 1649

Año: 1998
Duración: 85
Director: *Darren Aronofsky*
Con: *Sean Gullette; Mark Margolis*

Pianista, El (Pianist (Le Pianiste), The) | 1650

Año: 2002
Duración: 148
Director: *Roman Polanski*
Con: *Adrien Brody; Thomas Kretschmann*

Pico de las viudas, El (Widows' Peak) | 1652

Año: 1994
Duración: 105
Director: *John Irvin*
Con: *Mia Farrow; Joan Plowright*

Piedra mágica, La (Kilian's Chronicle: The Magic Stone) | 1653

Año: 1995
Duración: 95
Género: Adventure
Director: *Pamela Berger*

Documento generado por Griffith v0.12.1 - Copyright (C) 2005-2010 Vasco Nunes, Piotr O■arowski <griffith-private@lists.berlios.de> - Versión bajo la licencia GNU/GPL

Con: *Amelia G. Bingham como Medicine Woman; Robert Mason Ham como White Eagle*

Piel suave, La (Peau douce, Le) | 1654

Año: 1964
Duración: 113
Director: *François Truffaut*
Con: *Jean Desailly; Françoise Dorléac*

Piernas de perfil (Speak Easily) | 1655

Año: 1932
Duración: 82
Director: *Edward Sedgwick*
Con: *Buster Keaton; Jimmy Durante*

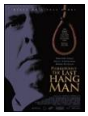

Pierrepoint, el verdugo (Last Hangman (AKA Pierrepoint), The) | 2441

Año: 2005
Duración: 95
Director: *Adrian Shergold*
Con: *Timothy Spall; Juliet Stevenson*

Pierrot el loco (Pierrot le Fou) | 2424

Año: 1965
Duración: 110
Director: *Jean-Luc Godard*
Con: *Jean-Paul Belmondo; Anna Karina*

Pies de acero (Steel Toes) | 117

Año: 2006
Duración: 90
Género: Drama | Nazismo
Director: *David Gow, Mark Adam*
Con: *David Strathairn; Andrew Walker*

Pim, pam, pum... ¡Fuego! (Pim, pam, pum... ¡Fuego!) | 1656

Año: 1975
Duración: 102
Director: *Pedro Olea*
Con: *Concha Velasco; José María Flotats*

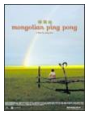

Ping-Pong Mongol (Lü cao di) | 1715

Año: 2005
Duración: 102
Director: *Ning Hao*
Con: *Hurichabilike; Dawa*

Pinky (Pinky) | 546

Año: 1949

Documento generado por Griffith v0.12.1 - Copyright (C) 2005-2010 Vasco Nunes, Piotr O■arowski <griffith-private@lists.berlios.de> - Versión bajo la licencia GNU/GPL

Duración: 102
Género: Drama | Racismo
Director: *Elia Kazan*
Con: *Jeanne Crain; Ethel Barrymore*

Pistoleros de agua dulce (Monkey Business) | 1657

Año: 1931
Duración: 77
Director: *Norman Z. McLeod*
Con: *The Marx Brothers (spanish: Los Hermanos Marx); Groucho Marx*

Placer de los extraños, El (Comfort of Strangers, The) | 2609

Año: 1990
Duración: 117
Género: Drama
Director: *Paul Schrader*
Con: *Christopher Walken; Rupert Everett*

Placer, El (Plaisir, Le) | 510

Año: 1952
Duración: 93
Género: Drama
Director: *Max Ophüls*
Con: *Claude Dauphin; Gaby Morlay*

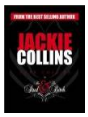

Placer, El (Bitch, The) | 2231

Año: 1979
Duración: 89
Género: Drama See more »
Director: *Gerry O'Hara*
Con: *Joan Collins como Fontaine Khaled; Antonio Cantafora como Nico Cantafora (as Michael Coby)*

Plan 9 del espacio exterior (Plan 9 From Outer Space) | 95

Año: 1956
Duración: 79
Género: Ciencia ficción / Serie B
Director: *Ed Wood (AKA Edward D. Wood Jr.)*
Con: *Bela Lugosi; Vampira*

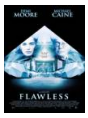

Plan brillante, Un (Flawless) | 1135

Año: 2007
Duración: 108
Director: *Michael Radford*
Con: *Demi Moore; Michael Caine*

Plan diabólico (Seconds) | 2466

Año: 1966
Duración: 105
Director: *John Frankenheimer*
Con: *Rock Hudson; Salome Jens*

Documento generado por Griffith v0.12.1 - Copyright (C) 2005-2010 Vasco Nunes, Piotr O■arowski <griffith-private@lists.berlios.de> - Versión bajo la licencia GNU/GPL

Plan siniestro (Séance on a Wet Afternoon) | 1659

Año: 1964
Duración: 116
Director: *Bryan Forbes*
Con: *Kim Stanley; Maria Kazan*

Planeta de los simios, El (Planet of the Apes, The) | 1660

Año: 1968
Duración: 112
Director: *Franklin J. Schaffner*
Con: *Charlton Heston; Roddy McDowall*

Planeta de los simios, El (Planet of the Apes) | 1661

Año: 2001
Duración: 100
Director: *Tim Burton*
Con: *Mark Wahlberg; Helena Bonham Carter*

Planeta prohibido, El (Forbidden Planet) | 1662

Año: 1956
Duración: 98
Director: *Fred M. Wilcox*
Con: *Walter Pidgeon; Anne Francis*

Playtime (Playtime (Play Time)) | 1663

Año: 1967
Duración: 155
Director: *Jacques Tati*
Con: *Jacques Tati; Barbara Dennek*

Pleasantville (Pleasantville) | 1664

Año: 1998
Duración: 118
Director: *Gary Ross*
Con: *Tobey Maguire; Jeff Daniels*

Plenilunio (Plenilunio) | 1665

Año: 2000
Duración: 111
Director: *Imanol Uribe*
Con: *Miguel Ángel Solá; Adriana Ozores*

Pleno verano (Mua he chieu thang dung (A la verticale de l'été)) | 1666

Año: 2000
Duración: 112
Director: *Tran Anh Hung*
Con: *Tran Nu Yên-Khê; Nhu Quynh Nguyen*

Documento generado por Griffith v0.12.1 - Copyright (C) 2005-2010 Vasco Nunes, Piotr O■arowski <griffith-private@lists.berlios.de> - Versión bajo la licencia GNU/GPL

Plumas de caballo (Horse Feathers) | 1667

Año: 1932
Duración: 65
Director: *Norman Z. McLeod*
Con: *The Marx Brothers (spanish: Los Hermanos Marx); Groucho Marx*

Plácido (Plácido) | 1658

Año: 1961
Duración: 85
Director: *Luis García Berlanga*
Con: *Cassen; José Luis López Vázquez*

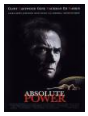

Poder absoluto (Absolute Power) | 1670

Año: 1996
Duración: 120
Director: *Clint Eastwood*
Con: *Clint Eastwood; Gene Hackman*

Poder de la sangre de Drácula, El (Taste the Blood of Dracula) | 2435

Año: 1970
Duración: 95
Director: *Peter Sasdy*
Con: *Christopher Lee; Geoffrey Keen*

Polaquito, El (Polaquito, El) | 1671

Año: 2004
Duración: 92
Director: *Juan Carlos Desanzo*
Con: *Abel Ayala; Marina Glezer*

Pollo al vinagre (Poulet au vinaigre) | 1668

Año: 1985
Duración: 110
Director: *Claude Chabrol*
Con: *Jean Poiret; Stéphane Audran*

Portero de noche (Portiere di notte, Il) | 1672

Año: 1973
Duración: 115
Director: *Liliana Cavani*
Con: *Charlotte Rampling; Dirk Bogarde*

Portugal S.A. (Portugal S.A.) | 1673

Año: 2004
Duración: 90
Género: Drama | Thriller
Director: *Ruy Guerra*
Con: *Diogo Infante como Jacinto Pereira Lopes; Cristina Câmara como Fátima Resende*

Documento generado por Griffith v0.12.1 - Copyright (C) 2005-2010 Vasco Nunes, Piotr O■arowski <griffith-private@lists.berlios.de> - Versión bajo la licencia GNU/GPL

Posada Jamaica (Jamaica Inn) | 1674

Año: 1939
Duración: 98
Director: *Alfred Hitchcock*
Con: *Charles Laughton; Maureen O'Hara*

Posesión (Possession) | 1677

Año: 1981
Duración: 80
Director: *Andrzej Zulawski*
Con: *Isabelle Adjani; Sam Neill*

Posesión, La (Witchboard III: The Possession) | 1669

Año: 1995
Duración: 93
Género: Horror See more »
Director: *Peter Svatek*
Con: *David Nerman como Brian; Elizabeth Lambert como Julie (as Locky Lambert)*

Postmortem (Postmortem) | 1744

Año: 1998
Duración: 105
Director: *Albert Pyun*
Con: *Charlie Sheen; Michael Halsey*

Pozos de ambición (Petróleo sangriento) (There Will Be Blood) | 98

Año: 2007
Duración: 158
Género: Drama
Director: *Paul Thomas Anderson*
Con: *Daniel Day-Lewis; Paul Dano*

Pradera de fuego (Standoof) | 1675

Año: 1998
Duración: 87
Director: *Andrew Chapman*
Con: *Robert Sean Leonard; Natasha Henstridge*

Precio de la muerte, El (Running Man, The) | 2529

Año: 1963
Duración: 103
Género: Thiller | Drama
Director: *Carol Reed*
Con: *Laurence Harvey; Lee Remick*

Precio de la verdad, El (Shattered Glass) | 1676

Año: 2003
Duración: 95

Documento generado por Griffith v0.12.1 - Copyright (C) 2005-2010 Vasco Nunes, Piotr O■arowski <griffith-private@lists.berlios.de> - Versión bajo la licencia GNU/GPL

Director: *Billy Ray*
Con: *Hayden Christensen; Peter Sarsgaard*

Premio, El (Prize, The) | 93

Año: 1963
Duración: 136
Género: Intriga | Guerra Fría
Director: *Mark Robson*
Con: *Paul Newman; Edward G. Robinson*

Premonición (Gift, The) | 1803

Año: 2000
Duración: 106
Director: *Sam Raimi*
Con: *Cate Blanchett; Giovanni Ribisi*

Presa, La (Southern Comfort) | 306

Año: 1981
Duración: 103
Género: Acción / Bélico / Thriller
Director: *Walter Hill*
Con: *Keith Carradine; Powers Boothe*

Presa, La (Hunted, The) | 443

Año: 2003
Duración: 94
Género: Thriller / Acción
Director: *William Friedkin*
Con: *Tommy Lee Jones; Benicio del Toro*

Presidente Mitterrand (El paseante del Champ de Mars) (Promeneur du Champ de Mars, Le) | 1678

Año: 2005
Duración: 117
Director: *Robert Guédiguian*
Con: *Michel Bouquet; Jalil Lespert*

Presidente y Miss Wade, El (American President, The) | 679

Año: 1995
Duración: 120
Director: *Rob Reiner*
Con: *Michael Douglas; Annette Bening*

Presos del olvido (Rosarigasinos) (Rosarigasinos) | 1679

Año: 2001
Duración: 90
Director: *Rodrigo Grande*
Con: *Federico Luppi; Ulises Dumont*

Documento generado por Griffith v0.12.1 - Copyright (C) 2005-2010 Vasco Nunes, Piotr O■arowski <griffith-private@lists.berlios.de> - Versión bajo la licencia GNU/GPL

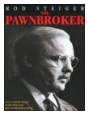

Prestamista, El (Pawnbroker, The) | 1680

Año: 1964
Duración: 115
Director: *Sidney Lumet*
Con: *Rod Steiger; Geraldine Fitzgerald*

Presunto homicida (Guilty, The) | 1740

Año: 2000
Duración: 112
Director: *Anthony Waller*
Con: *Bill Pullman; Devon Sawa*

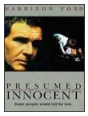

Presunto inocente (Presumed Innocent) | 2312

Año: 1990
Duración: 124
Director: *Alan J. Pakula*
Con: *Harrison Ford; Greta Scacchi*

Primary Colors (Primary Colors) | 1681

Año: 1998
Duración: 143
Director: *Mike Nichols*
Con: *John Travolta; Emma Thompson*

Primavera, verano, otoño, invierno... y primavera (Bom yeoreum gaeul gyeoul geurigo bom) | 1682

Año: 2003
Duración: 103
Director: *Kim Ki-duk*
Con: *Oh Yeong-su; Kim Ki-duk*

Primer (Primer) | 491

Año: 2004
Duración: 78
Género: Ciancia ficción
Director: *Shane Carruth*
Con: *David Sullivan; Shane Carruth*

Primera ametralladora del Oeste, La (Something Big) | 2293

Año: 1971
Duración: 108
Género: Western See more »
Director: *Andrew V. McLaglen*
Con: *Dean Martin como Joe Baker; Brian Keith como Col. Morgan*

Primeros cortos de Andy Warhol (Superstar: The Life and Times of Andy Warhol) | 2219

Año: 1990
Duración: 87
Género: Documentary | Biography See more »

Documento generado por Griffith v0.12.1 - Copyright (C) 2005-2010 Vasco Nunes, Piotr O■arowski <griffith-private@lists.berlios.de> - Versión bajo la licencia GNU/GPL

Director: *Chuck Workman*
Con: *Joan Agajanian Quinn como Herself; Jean Michel Basquiat como Himself (archive footage)*

Primeros deseos (Prémiers desirs) | 596

Año: 1984
Duración: 93
Género: Drama | Romance
Director: *David Hamilton*
Con: *Monica Broeke ... Caroline ;*

Principiante, El (Rookie, The) | 150

Año: 1990
Duración: 121
Género: Acción
Director: *Clint Eastwood*
Con: *Clint Eastwood; Charlie Sheen*

Prisioneras de guerra (Women of Valor) | 2403

Año: 1986
Duración: 100
Género: Drama | War See more »
Director: *Buzz Kulik*
Con: *Susan Sarandon como Col. Margaret Ann Jessup; Kristy McNichol como T.J. Nolan*

Proceso Paradine, El (Paradine Case, The) | 409

Año: 1947
Duración: 125
Director: *Alfred Hitchcock*
Con: *Gregory Peck; Alida Valli*

Proceso de Billy Mitchell, El (Consejo de guerra) (Court-Martial of Billy Mitchell (AKA One Man Mutiny), The) | 22

Año: 1955
Duración: 100
Género: Bélica | Segunda Guerra Mundial
Director: *Otto Preminger*
Con: *Gary Cooper; Charles Bickford*

Proceso, El (Stammheim - Die Baader-Meinhof-Gruppe vor Gericht) | 66

Año: 1986
Duración: 107
Género: Drama
Director: *Reinhard Hauff*
Con: *Ulrich Pleitgen; Ulrich Tukur*

Profecía, La (Omen, The) | 1684

Año: 1976
Duración: 111
Director: *Richard Donner*
Con: *Gregory Peck; Lee Remick*

Documento generado por Griffith v0.12.1 - Copyright (C) 2005-2010 Vasco Nunes, Piotr O■arowski <griffith-private@lists.berlios.de> - Versión bajo la licencia GNU/GPL

Profesor, El (Camorrista, Il) | 1685

Año: 1986
Duración: 168
Director: *Giuseppe Tornatore*
Con: *Ben Gazzara; Laura del Sol*

Profeta, Un (Prophète, Un) | 2368

Año: 2009
Duración: 150
Director: *Jacques Audiard*
Con: *Tahar Rahim; Niels Arestrup*

Promises (Promises) | 1735

Año: 2001
Duración: 106
Director: *Justine Shapiro, B.Z. Goldberg, Carlos Bolado*
Con: *Documentary*

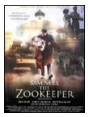

Protector, El (The Zookeeper) (Zookeeper, The) | 1775

Año: 2001
Duración: 108
Género: Drama | War
Director: *Ralph Ziman*
Con: *Sam Neill; Gina McKee*

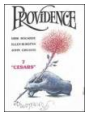

Providence (Providence) | 1686

Año: 1977
Duración: 104
Director: *Alain Resnais*
Con: *John Gielgud; Dirk Bogarde*

Proyecto Brainstorm (Brainstorm) | 87

Año: 1983
Duración: 106
Género: Ciencia ficción
Director: *Douglas Trumbull*
Con: *Christopher Walken; Natalie Wood*

Proyecto de la Bruja de Blair, El (Blair Witch Project, The) | 1687

Año: 1999
Duración: 87
Director: *Daniel Myrick, Eduardo Sánchez*
Con: *Heather Donahue; Michael Williams*

Prueba 1 (On Any Sunday) | 556

Año: 1971
Duración: 89
Género: Documental

Documento generado por Griffith v0.12.1 - Copyright (C) 2005-2010 Vasco Nunes, Piotr O■arowski <griffith-private@lists.berlios.de> - Versión bajo la licencia GNU/GPL

Director: *Bruce Brown*
Con: *Bruce Brown, David Evans, Mert Lawwill, Steve McQueen, John Norman, Malcolm Smith, J.N. Roberts*

Príncipe de Homburg, El (Principe di Homburg, Il) | 1683

Año: 1997
Duración: 90
Director: *Marco Bellocchio*
Con: *Andrea Di Stefano; Barbara Bobulova*

Príncipe y la corista, El (Prince and the Showgirl, The) | 444

Año: 1957
Duración: 117
Género: Comedia
Director: *Laurence Olivier*
Con: *Laurence Olivier; Marilyn Monroe*

Psicosis (Psycho) | 382

Año: 1960
Duración: 109
Género: Terror
Director: *Alfred Hitchcock*
Con: *Anthony Perkins; Janet Leigh*

Pueblo de los malditos, El (Village of the Damned) | 1688

Año: 1960
Duración: 78
Director: *Wolf Rilla*
Con: *George Sanders; Barbara Shelley*

Puente de Cassandra, El (Cassandra Crossing, The) | 58

Año: 1976
Duración: 126
Género: Thriller | Catástrofes
Director: *George Pan Cosmatos*
Con: *Sophia Loren; Richard Harris*

Puentes de Madison, Los (Bridges of Madison County, The) | 1689

Año: 1995
Duración: 135
Director: *Clint Eastwood*
Con: *Meryl Streep; Clint Eastwood*

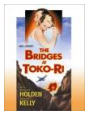

Puentes de Toko-Ri, Los (Bridges at Toko-Ri, The) | 1690

Año: 1955
Duración: 103
Director: *Mark Robson*
Con: *William Holden; Grace Kelly*

Documento generado por Griffith v0.12.1 - Copyright (C) 2005-2010 Vasco Nunes, Piotr O■arowski <griffith-private@lists.berlios.de> - Versión bajo la licencia GNU/GPL

Puerta al infierno (Knocking on Death's Door) | 2266

Año: 2000
Duración: 95
Género: Horror | Thriller
Director: *Mitch Marcus*
Con: *Brian Bloom como Brad Gallagher; Kimberly Rowe como Danielle Gallagher*

Puertas de la noche, Las (Portes de la nuit, Les) | 1691

Año: 1946
Duración: 105
Director: *Marcel Carné*
Con: *Pierre Brasseur; Serge Reggiani*

Puerto Vallarta Squeeze (Puerto Vallarta Squeeze) | 2361

Año: 2003
Duración: 117
Género: Crime | Drama | Romance | Thriller
Director: *Arthur Allan Seidelman*
Con: *Scott Glenn; Harvey Keitel*

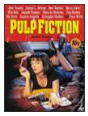

Pulp Fiction (Pulp Fiction) | 391

Año: 1994
Duración: 153
Género: Acción | Thiller
Director: *Quentin Tarantino*
Con: *John Travolta; Samuel L. Jackson*

Punto de mira (One of the Hollywood Ten) | 1692

Año: 2000
Duración: 103
Director: *Karl Francis*
Con: *Jeff Goldblum; Greta Scacchi*

Punto límite (Fail-Safe) | 1693

Año: 1964
Duración: 111
Director: *Sidney Lumet*
Con: *Dan O'Herlihy; Henry Fonda*

Pura formalidad, Una (Pura formalità, Una) | 2111

Año: 1994
Duración: 108
Director: *Giuseppe Tornatore*
Con: *Gérard Depardieu; Roman Polanski*

Purpose (Purpose) | 1694

Año: 2002
Duración: 96

Documento generado por Griffith v0.12.1 - Copyright (C) 2005-2010 Vasco Nunes, Piotr O■arowski <griffith-private@lists.berlios.de> - Versión bajo la licencia GNU/GPL

Género: Drama See more »
Director: *Alan Ari Lazar*
Con: *Ismael 'East' Carlo como Fisherman; Mia Farrow como Anna Simmons*

Pájaros, Los (Birds, The) | 1613

Año: 1963
Duración: 115
Director: *Alfred Hitchcock*
Con: *Tippi Hedren; Rod Taylor*

Pánico en la escena (Stage fright) | 318

Año: 1950
Duración: 130
Género: Thriller
Director: *Alfred Hitchcock*
Con: *Jane Wyman ... Eve Gill aka Doris Tinsdale ; Marlene Dietrich ... Charlotte Inwood*

Pánico en las calles (Panic in the Streets) | 1725

Año: 1950
Duración: 93
Director: *Elia Kazan*
Con: *Richard Widmark; Paul Douglas*

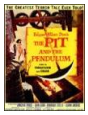

Péndulo de la muerte, El (Pit and the Pendulum, The) | 2218

Año: 1961
Duración: 85
Director: *Roger Corman*
Con: *Vincent Price; Barbara Steele*

Pícara puritana, La (Awful Truth, The) | 1651

Año: 1937
Duración: 91
Director: *Leo McCarey*
Con: *Cary Grant; Irene Dunne*

Q

Quatermass II (Quatermass 2) (Quatermass II (Quatermass 2)) | 115

Año: 1957
Duración: 85
Género: Ciencia ficción
Director: *Val Guest*
Con: *Brian Donlevy; John Longden*

Que no sufra (First Do No Harm) | 2221

Año: 1997
Duración: 94
Director: *Jim Abrahams*
Con: *Meryl Streep; Fred Ward*

Documento generado por Griffith v0.12.1 - Copyright (C) 2005-2010 Vasco Nunes, Piotr O■arowski <griffith-private@lists.berlios.de> - Versión bajo la licencia GNU/GPL

Que vienen los rusos! (Russians are Coming, The Russians Are Coming, The) | 2220

Año: 1966
Duración: 120
Director: *Norman Jewison*
Con: *Alan Arkin; Eva Marie Saint*

Que viva México! (Que viva México!) | 663

Año: 1932
Duración: 84
Director: *Sergei M. Eisenstein, Grigori Aleksandrov*
Con: *Félix Balderas; Martín Hernández*

Queering the Pitch (Queering the Pitch) | 2446

Año: 2007
Duración: 90
Director: *Tony Bohan, James Davis, Tom Maguire*

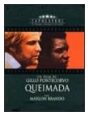

Quemada! (Queimada!) | 1833

Año: 1969
Duración: 112
Director: *Gillo Pontecorvo*
Con: *Marlon Brando; Evaristo Márquez*

Querida Wendy (Dear Wendy) | 1834

Año: 2004
Duración: 100
Director: *Thomas Vinterberg*
Con: *Jamie Bell; Bill Pullman*

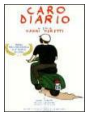

Querido diario (caro diario) (Caro diario) | 2382

Año: 1993
Duración: 128
Director: *Nanni Moretti*
Con: *Nanni Moretti; Renato Carpentieri*

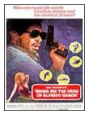

Quiero la cabeza de Alfredo García (Bring Me the Head of Alfredo Garcia) | 449

Año: 1974
Duración: 112
Género: Acción
Director: *Sam Peckinpah*
Con: *Warren Oates; Isela Vega*

Quimera del oro, La (Gold Rush, The) | 1454

Año: 1925
Duración: 95
Director: *Charles Chaplin*
Con: *Charles Chaplin; Mack Swain*

Documento generado por Griffith v0.12.1 - Copyright (C) 2005-2010 Vasco Nunes, Piotr O■arowski <griffith-private@lists.berlios.de> - Versión bajo la licencia GNU/GPL

Quimérico inquilino, El (Locataire, Le) | 82

Año: 1976
Duración: 126
Género: Terror
Director: *Roman Polanski*
Con: *Isabelle Adjani; Roman Polanski*

Quinto elemento, El (Fifth Element (Le cinquième élément), The) | 1838

Año: 1997
Duración: 127
Director: *Luc Besson*
Con: *Bruce Willis; Gary Oldman*

Quiz Show. El dilema (Quiz Show) | 1839

Año: 1994
Duración: 130
Director: *Robert Redford*
Con: *Ralph Fiennes; Rob Morrow*

Quién es Cletis T...? (Who is Cletis Tout?) | 1765

Año: 2001
Duración: 88
Director: *Chris Ver Wiel*
Con: *Christian Slater; Portia de Rossi*

Quién la raptó? (Muss 'em Up) | 1782

Año: 1936
Duración: 70
Director: *Charles Vidor*
Con: *Preston Foster; Margaret Callahan*

Quién llama a mi puerta? (Who's That Knocking at My Door? (AKA I Call First)) | 2136

Año: 1967
Duración: 90
Director: *Martin Scorsese*
Con: *Harvey Keitel; Zina Bethune*

Quién mató a Joy Morgan? (Killjoy) | 1835

Año: 1981
Duración: 96
Género: Mystery | Thriller See more »
Director: *John Llewellyn Moxey*
Con: *Kim Basinger como Laury Medford; Robert Culp como Lou Corbin*

Quién puede matar a un niño? (Quién puede matar a un niño?) | 1836

Año: 1976
Duración: 100
Director: *Narciso Ibáñez Serrador*

Documento generado por Griffith v0.12.1 - Copyright (C) 2005-2010 Vasco Nunes, Piotr O■arowski <griffith-private@lists.berlios.de> - Versión bajo la licencia GNU/GPL

Con: *Lewis Flander; Prunella Ransome*

Qué bello es vivir (It's a Wonderful Life) | 1696

Año: 1946
Duración: 130
Director: *Frank Capra*
Con: *James Stewart; Donna Reed*

Qué fue de Baby Jane? (What Ever Happened to Baby Jane?) | 0

Año: 1962
Duración: 133
Género: Drama
Director: *Robert Aldrich*
Con: *Bette Davis; Joan Crawford*

Qué hace una chica como tú en un sitio como éste? (Qué hace una chica como tú en un sitio como éste?) | 560

Año: 1978
Duración: 88
Género: Comedia
Director: *Fernando Colomo*
Con: *Carmen Maura; Félix Rotaeta*

Qué he hecho yo para merecer esto? (Qué he hecho yo para merecer esto?) | 1697

Año: 1984
Duración: 101
Director: *Pedro Almodóvar*
Con: *Carmen Maura; Verónica Forqué*

Qué noche la de aquel día (Hard Day's Night, A) | 1698

Año: 1964
Duración: 85
Director: *Richard Lester*
Con: *The Beatles; John Lennon*

Qué sucedió entonces? (Quatermass and the Pit (AKA Five Million Years to Earth)) | 116

Año: 1967
Duración: 97
Género: Ciencia ficción
Director: *Roy Ward Baker*
Con: *James Donald; Andrew Keir*

Qué tal, gatita? (What's New, Pussycat?) | 1822

Año: 1965
Duración: 108
Director: *Clive Donner*
Con: *Woody Allen; Peter O'Toole*

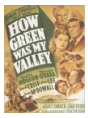

Qué verde era mi valle (How Green Was My Valley) | 1832

Documento generado por Griffith v0.12.1 - Copyright (C) 2005-2010 Vasco Nunes, Piotr O■arowski <griffith-private@lists.berlios.de> - Versión bajo la licencia GNU/GPL

Año: 1941
Duración: 118
Director: *John Ford*
Con: *Walter Pidgeon; Maureen O'Hara*

Qué? (Che?) | 1695

Año: 1972
Duración: 114
Género: Comedy See more »
Director: *Roman Polanski*
Con: *Marcello Mastroianni como Alex; Sydne Rome como Nancy*

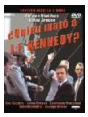
Quén mató a J.F. Kennedy? (Trial of Lee Harvey Oswald) | 2238

Año: 1977
Duración: 183
Director: *David Greene*
Con: *Lawrence Pressman , Frances Lee McCain , Lorne Greene , Mo Malone , Charles Robinson , Ben Gazzara , George Wyner*

R

REC] (REC] (AKA REC)) | 68

Año: 2007
Duración: 85
Género: Terror | Intriga
Director: *Jaume Balagueró, Paco Plaza*
Con: *Manuela Velasco; Ferran Terraza*

RKO 281. La batalla por Ciudadano Kane (TV) (RKO 281: The Battle Over Citizen Kane (TV)) | 1873

Año: 1999
Duración: 87
Director: *Benjamin Ross*
Con: *Liev Schreiber; James Cromwell*

Rabia (Rabid) | 2478

Año: 1977
Duración: 90
Director: *David Cronenberg*
Con: *Marilyn Chambers; Frank Moore*

Rabia interior (Rage At Dawn) | 227

Año: 1955
Duración: 87
Género: Western
Director: *Tim Whelan*
Con: *Randolph Scott; Forrest Tucker*

Ragtime (Ragtime) | 474

Año: 1981
Duración: 155
Género: Drama | Racismo
Director: *Milos Forman*

Documento generado por Griffith v0.12.1 - Copyright (C) 2005-2010 Vasco Nunes, Piotr O■arowski <griffith-private@lists.berlios.de> - Versión bajo la licencia GNU/GPL

Con: *James Cagney; Howard E. Rollins Jr.*

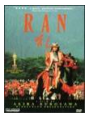

Ran (Ran) | 1721

Año: 1985
Duración: 160
Director: *Akira Kurosawa*
Con: *Tatsuya Nakadai; Akira Terau*

Randy cabalga solo (Randy Rides Alone) | 231

Año: 1934
Duración: 56
Género: Western
Director: *Harry L. Fraser*
Con: *John Wayne; Alberta Vaughn*

Rapa Nui (Rapa Nui) | 1840

Año: 1993
Duración: 107
Director: *Kevin Reynolds*
Con: *Jason Scott Lee; Esai Morales*

Rapto de Bunny Lake, El (Bunny Lake is Missing) | 430

Año: 1965
Duración: 107
Género: Suspense
Director: *Otto Preminger*
Con: *Laurence Olivier; Keir Dullea*

Rashomon (Rashomon) | 1841

Año: 1950
Duración: 83
Director: *Akira Kurosawa*
Con: *Toshiro Mifune; Masayuki Mori*

Rastreadores, Los (Time Trackers) | 2319

Año: 1971
Duración: 71
Género: Western
Director: *Earl Bellamy*
Con: *Sammy Davis Jr. Ezekiel Smith ; Ernest Borgnine Sam Paxton*

Ratas, Las (Ratas, Las) | 1894

Año: 1997
Duración: 100
Género: Drama rural
Director: *Antonio Giménez-Rico*
Con: *Álvaro Monje; José Caride*

Documento generado por Griffith v0.12.1 - Copyright (C) 2005-2010 Vasco Nunes, Piotr O■arowski <griffith-private@lists.berlios.de> - Versión bajo la licencia GNU/GPL

Rayo verde, El (Rayon vert, Le) | 1731

Año: 1986
Duración: 99
Director: *Éric Rohmer*
Con: *Marie Rivière; Vincent Gauthier*

Raza (Raza) | 1842

Año: 1942
Duración: 113
Director: *José Luis Sáenz de Heredia*
Con: *Alfredo Mayo; Ana Mariscal*

Razones de mis amigos, Las (Razones de mis amigos, Las) | 1843

Año: 2000
Duración: 93
Director: *Gerardo Herrero*
Con: *Marta Belaustegui; Joel Joan*

Rebeca (Rebecca) | 1773

Año: 1940
Duración: 130
Director: *Alfred Hitchcock*
Con: *Laurence Olivier; Joan Fontaine*

Rebelión a bordo (Mutiny on the Bounty) | 2600

Año: 1935
Duración: 132
Género: Aventuras. Aventuras marinas. Siglo XVIII
Director: *Frank Lloyd*
Con: *Charles Laughton; Clark Gable*

Rebelión a bordo [Tragedia de La Bounty, La] (Mutiny on the Bounty) | 2558

Año: 1935
Duración: 132
Género: Aventuras
Director: *Frank Lloyd*
Con: *Charles Laughton; Clark Gable*

Recoil (Recoil) | 1844

Año: 1998
Duración: 95
Director: *Art Camacho*
Con: *Gary Daniels; Gregory McKinney*

Recuerda (Spellbound) | 407

Año: 1945
Duración: 111
Género: Intriga

Documento generado por Griffith v0.12.1 - Copyright (C) 2005-2010 Vasco Nunes, Piotr O■arowski <griffith-private@lists.berlios.de> - Versión bajo la licencia GNU/GPL

Director: *Alfred Hitchcock*
Con: *Ingrid Bergman; Gregory Peck*

Recuerdos de una estrella (Stardust Memory) | 2486

Año: 1980
Duración: 90
Género: Drama | Comedia
Director: *Woody Allen*
Con: *Woody Allen; Charlotte Rampling*

Red Scorpion (Red Scorpion) | 2412

Año: 1989
Duración: 105
Director: *Joseph Zito*
Con: *Dolph Lundgren; M. Emmet Walsh*

Red de mentiras (Body of Lies) (Body of Lies) | 241

Año: 2008
Duración: 129
Género: Thriller / Intriga | Periodismo
Director: *Ridley Scott*
Con: *Leonardo DiCaprio; Russell Crowe*

Redacted (Redacted) | 599

Año: 2007
Duración: 90
Género: Drama bélico
Director: *Brian De Palma*
Con: *Kel O'Neill; Daniel Stewart Sherman*

Reflexiones desde el sótano (Notes from Underground) | 1845

Año: 1997
Duración: 88
Director: *Gary Walkow*
Con: *Sheryl Lee; Henry Czerny*

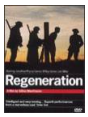

Regeneration (Regeneration) | 1154

Año: 1997
Duración: 110
Director: *Gillies MacKinnon*
Con: *Jonathan Pryce; James Wilby*

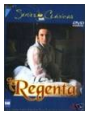

Regenta, La (Regenta, La) | 2151

Año: 1995
Duración: 302
Director: *Fernando Méndez-Leite*
Con: *Aitana Sánchez-Gijón; Héctor Alterio*

Documento generado por Griffith v0.12.1 - Copyright (C) 2005-2010 Vasco Nunes, Piotr O■arowski <griffith-private@lists.berlios.de> - Versión bajo la licencia GNU/GPL

Regla del juego, La (Règle du jeu, La) | 405

Año: 1939
Duración: 113
Género: Drama / Comedia
Director: *Jean Renoir*
Con: *Marcel Dalio; Nora Gregor*

Reglas de compromiso (Rules of Engagement) | 1846

Año: 2000
Duración: 128
Director: *William Friedkin*
Con: *Samuel L. Jackson; Tommy Lee Jones*

Regreso al futuro (Back to the Future) | 376

Año: 1985
Duración: 116
Género: Comedia | Ciencia ficción
Director: *Robert Zemeckis*
Con: *Michael J. Fox; Christopher Lloyd*

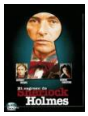

Regreso de Sherlock Holmes, El (1994 Baker Street: Sherlock Holmes Returns) | 2252

Año: 1993
Duración: 96
Director: *Kenneth Johnson*
Con: *Anthony Higgins; Debrah Farentino*

Regreso de Sherlock Holmes, El (Serie de TV) (Return of Sherlock Holmes (TV Series), The) | 2592

Año: 1986
Duración: 60
Director: *Peter Hammond, David Carson*
Con: *Jeremy Brett; Edward Hardwicke*

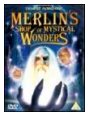

Regreso del Mago Merlín, El (Merlin's Shop of Mystical Wonders) | 375

Año: 1996
Duración: 92
Director: *Kenneth J. Berton*
Con: *Ernest Borgnine; George Milan*

Regreso, El (Vozvrashcheniye - Vosvrascenie (The Return)) | 1847

Año: 2003
Duración: 105
Director: *Andrei Zvyagintsev*
Con: *Vladimir Garin; Ivan Dobronravov*

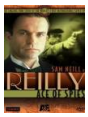

Reilly - Ace of spies (Reilly - Ace of spies) | 2539

Año: 1983
Duración: 720
Género: Espionaje

Documento generado por Griffith v0.12.1 - Copyright (C) 2005-2010 Vasco Nunes, Piotr O■arowski <griffith-private@lists.berlios.de> - Versión bajo la licencia GNU/GPL

Director: *Jim Goddard y Martin Campbell*
Con: *Sam Neill como Sidney Reilly (12 episodes, 1983); Michael Bryant como Narrator (11 episodes, 1983)*

Reina Margot, La (Reine Margot, La) | 1850

Año: 1994
Duración: 137
Director: *Patrice Chéreau*
Con: *Isabelle Adjani; Daniel Auteuil*

Reina Victoria, La (AKA La joven Victoria) (Young Victoria, The) | 2524

Año: 2009
Duración: 100
Género: Histórico
Director: *Jean-Marc Vallée*
Con: *Emily Blunt; Rupert Friend*

Reina Zanahoria (Reina Zanahoria) | 2239

Año: 1977
Duración: 90
Director: *Gonzalo Suárez*
Con: *José Sacristán; Marilina Ross*

Reina de Nueva York, La (La reina de New York) (Nothing Sacred) | 1849

Año: 1937
Duración: 75
Director: *William A. Wellman*
Con: *Carole Lombard; Fredric March*

Reina de las nieves, La (Snow Queen, The) | 2163

Año: 2005
Duración: 56
Director: *Julian Gibbs*
Con: *Brian Akins; Maja Ardal*

Reina, La (The Queen) (Queen, The) | 1848

Año: 2006
Duración: 97
Director: *Stephen Frears*
Con: *Helen Mirren; James Cromwell*

Relaciones confidenciales (People I Know) | 1851

Año: 2003
Duración: 95
Director: *Daniel Algrant*
Con: *Al Pacino; Kim Basinger*

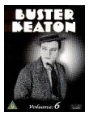

Relaciones de mi mujer (My Wife's Relations) | 819

Documento generado por Griffith v0.12.1 - Copyright (C) 2005-2010 Vasco Nunes, Piotr O■arowski <griffith-private@lists.berlios.de> - Versión bajo la licencia GNU/GPL

Año: 1930
Duración: 30
Género: Short | Comedy
Director: *Buster Keaton*
Con: *Buster Keaton como The Husband rest of cast listed alphabetically:; Monte Collins como The Father (uncredited)*

Remolque larguísimo, Un (Long, Long Trailer, The) | 2453

Año: 1953
Duración: 103
Director: *Vincente Minnelli*
Con: *Lucille Ball; Desi Arnaz*

Rencor (Rencor) | 1852

Año: 2002
Duración: 106
Director: *Miguel Albaladejo*
Con: *Lolita; Jorge Perugorría*

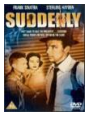

Repentinamente (Suddenly) | 1853

Año: 1954
Duración: 77
Director: *Lewis Allen*
Con: *Frank Sinatra; Sterling Hayden*

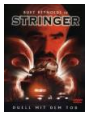

Reporter, The (Stringer, The) | 1854

Año: 1998
Duración: 88
Género: Action | Drama | Romance See more »
Director: *Pawel Pawlikowski*
Con: *Sergei Bodrov Jr. como Vadik; Anna Friel como Helen*

Reportero, El (Professione: Reporter (The Passenger)) | 1856

Año: 1975
Duración: 119
Director: *Michelangelo Antonioni*
Con: *Jack Nicholson; María Schneider*

Reportero, El : la leyenda de Ron Burgundy (Anchorman: The Legend of Ron Burgundy) | 1855

Año: 2004
Duración: 91
Director: *Adam McKay*
Con: *Will Ferrell; Christina Applegate*

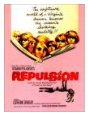

Repulsión (Repulsion) | 1857

Año: 1965
Duración: 105
Director: *Roman Polanski*
Con: *Catherine Deneuve; Ian Hendry*

Documento generado por Griffith v0.12.1 - Copyright (C) 2005-2010 Vasco Nunes, Piotr O■arowski <griffith-private@lists.berlios.de> - Versión bajo la licencia GNU/GPL

Requiem por Brown (Brown's Requiem) | 1858

Año: 1998
Duración: 104
Género: Crime | Thriller | Mystery | Drama See more »
Director: *Jason Freeland*
Con: *Michael Rooker como Fritz Brown; Big Daddy Wayne como Leotis McCarver*

Resaca, La (Female Jungle) | 334

Año: 1955
Duración: 73
Género: Drama
Director: *Bruno VeSota*
Con: *Burt Kaiser ... Alex Voe ; Kathleen Crowley ... Peggy Voe*

Resacón en Las Vegas (Hangover, The) | 2229

Año: 2009
Duración: 100
Director: *Todd Phillips*
Con: *Bradley Cooper; Ed Helms*

Rescaten el Titanic (Raise the Titanic) | 1866

Año: 1980
Duración: 102
Director: *Jerry Jameson*
Con: *Jason Robards; Richard Jordan*

Reservoir Dogs (Reservoir Dogs) | 1865

Año: 1992
Duración: 99
Director: *Quentin Tarantino*
Con: *Tim Roth; Harvey Keitel*

Resistencia (Defiance) (Defiance) | 431

Año: 2008
Duración: 137
Género: Bélico (Segunda Guerra Mundial) / Drama / Holocausto / Basado en hechos reales
Director: *Edward Zwick*
Con: *Daniel Craig; Liev Schreiber*

Retorno a Brideshead (Brideshead Revisited) | 531

Año: 2008
Duración: 135
Género: Drama de época
Director: *Julian Jarrold*
Con: *Michael Gambon; Emma Thompson*

Retorno del dragón, El (Green Hornet, The) | 2577

Año: 1974

Documento generado por Griffith v0.12.1 - Copyright (C) 2005-2010 Vasco Nunes, Piotr O■arowski <griffith-private@lists.berlios.de> - Versión bajo la licencia GNU/GPL

Duración: 90
Género: Acción
Director: *William Beaudine, Norman Foster, E. Darrell Hallenbeck*
Con: *Bruce Lee; Van Williams*

Retorno, El (Returning, The) | 1867

Año: 1990
Duración: 91
Género: Horror See more »
Director: *John Day*
Con: *Phillip Gordon como Alan Steadman; Alison Routledge como Jessica Scott*

Retrato en negro (Portrait in Black) | 2457

Año: 1960
Duración: 112
Director: *Michael Gordon*
Con: *Lana Turner; Anthony Quinn*

Retroactive (Retroactive) | 1868

Año: 1997
Duración: 91
Género: Action | Crime | Drama | Sci-Fi | Thriller See more »
Director: *Louis Morneau*
Con: *James Belushi como Frank; Kylie Travis como Karen*

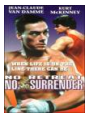
Retroceder nunca, rendirse jamás (No Retreat, No Surrender) | 2338

Año: 1986
Duración: 85
Director: *Corey Yuen*
Con: *Kurt McKinney; Jean-Claude Van Damme*

Reverso de la realidad, El (Reverso de la realidad, El) | 2240

Año: 2007
Duración: 88
Género: Documental
Director: *Alejandro Alvarado y Concha Barquero*

Revolución de la Sra. Ratcliffe, La (Mrs. Ratcliffe's Revolution) | 2566

Año: 2007
Duración: 102
Género: Comedia
Director: *Bille Eltringham*
Con: *Catherine Tate; Iain Glen*

Revolutionary Road (Vía revolucionaria) (Revolutionary Road) | 346

Año: 2008
Duración: 119
Género: Drama romántico
Director: *Sam Mendes*
Con: *Leonardo DiCaprio; Kate Winslet*

Documento generado por Griffith v0.12.1 - Copyright (C) 2005-2010 Vasco Nunes, Piotr O■arowski <griffith-private@lists.berlios.de> - Versión bajo la licencia GNU/GPL

Revuelta en Haití (Lydia Bailey) | 2654

Año: 1952
Duración: 89
Género: Aventuras. Bélico. Romance. Histórico. Siglo XIX
Director: *Jean Negulesco*
Con: *Dale Robertson; Anne Francis*

Rey de la comedia, El (King of Comedy, The) | 1869

Año: 1982
Duración: 109
Género: Comedia
Director: *Martin Scorsese*
Con: *Jerry Lewis; Robert De Niro*

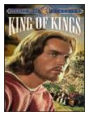

Rey de reyes (King of Kings) | 1870

Año: 1961
Duración: 168
Director: *Nicholas Ray*
Con: *Jeffrey Hunter; Robert Ryan*

Rey del rodeo, El (Junior Bonner) | 555

Año: 1972
Duración: 103
Director: *Sam Peckinpah*
Con: *Steve McQueen; Robert Preston*

Rey en Nueva York, Un (King in New York, A) | 1872

Año: 1957
Duración: 105
Director: *Charles Chaplin*
Con: *Charles Chaplin; Dawn Addams*

Rey pasmado, El (Rey pasmado, El) | 1871

Año: 1991
Duración: 110
Director: *Imanol Uribe*
Con: *Gabino Diego; Juan Diego*

Riesgo del vértigo, El (Deadfall) | 2419

Año: 1993
Duración: 98
Director: *Christopher Coppola*
Con: *Michael Biehn como Joe Donan; Sarah Trigger como Diane*

Rififi (Du rififi chez les hommes) | 2241

Año: 1955
Duración: 117
Director: *Jules Dassin*

Documento generado por Griffith v0.12.1 - Copyright (C) 2005-2010 Vasco Nunes, Piotr O■arowski <griffith-private@lists.berlios.de> - Versión bajo la licencia GNU/GPL

Con: *Jean Servais; Carl Möhner*

Rififí en la ciudad (Rififí en la ciudad (Chasse à la mafia)) | 1874

Año: 1963
Duración: 100
Director: *Jesús Franco (AKA Jess Franco)*
Con: *Fernando Fernán Gómez; Jean Servais*

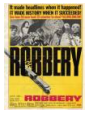

Robbery (El gran robo) (Robbery) | 2515

Año: 1967
Duración: 114
Género: Thriller
Director: *Peter Yates*
Con: *Stanley Baker; James Booth*

Robin Hood (Robin Hood) | 2378

Año: 2010
Duración: 140
Director: *Ridley Scott*
Con: *Russell Crowe; Cate Blanchett*

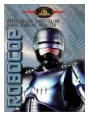

Robocop (Robocop) | 2242

Año: 1987
Duración: 103
Director: *Paul Verhoeven*
Con: *Peter Weller; Nancy Allen*

Rocco y sus hermanos (Rocco e i suoi fratelli) | 422

Año: 1960
Duración: 170
Género: Melodrama
Director: *Luchino Visconti*
Con: *Alain Delon; Renato Salvatori*

Rojo oscuro (Profondo rosso) | 197

Año: 1975
Duración: 122
Género: Terror / Intriga
Director: *Dario Argento*
Con: *David Hemmings; Daria Nicolodi*

Rolling Stones: Bridges to Babylon Tour '97-98, The (Rolling Stones: Bridges to Babylon Tour '97-98, The) | 1877

Año: 1997
Duración: 120
Género: Documentary | Music See more »
Director: *Bruce Gowers*
Con: *Mick Jagger como Himself (Lead Vocals, Harmonica, Guitar) (as The Rolling Stones); Keith Richards como Himself (Guitar, Vocals) (as The Rolling Stones)*

Documento generado por Griffith v0.12.1 - Copyright (C) 2005-2010 Vasco Nunes, Piotr O■arowski <griffith-private@lists.berlios.de> - Versión bajo la licencia GNU/GPL

Roma (Roma) | 15

Año: 1972
Duración: 128
Género: Drama
Director: *Federico Fellini*
Con: *Federico Fellini; Marcello Mastroianni*

Roma, ciudad abierta (Roma, città aperta) | 1878

Año: 1945
Duración: 100
Director: *Roberto Rossellini*
Con: *Anna Magnani; Aldo Fabrizi*

Roman Polanski: Se busca (Roman Polanski: Wanted and Desired) | 404

Año: 2008
Duración: 89
Director: *Marina Zenovich*
Con: *Documentary; Roman Polanski*

Romances de Andy Hardy (Love Laughs at Andy Hardy) | 1879

Año: 1946
Duración: 93
Género: Comedy | Romance See more »
Director: *Willis Goldbeck*
Con: *Mickey Rooney como Andrew 'Andy' Hardy; Lewis Stone como Judge James K. Hardy*

Romances de Andy Hardy, Los (Love finds Andy Hardy) | 2513

Año: 1946
Duración: 93
Género: Comedia
Director: *Willis Goldbeck*
Con: *Mickey Rooney como Andy Hardy; Lewis Stone como Judge Hardy*

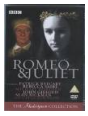

Romeo y Julieta (Romeo & Juliet) | 2243

Año: 1978
Duración: 168
Director: *Alvin Rakoff*
Con: *Patrick Ryecart; Rebecca Saire*

Rosalie va de compras (Rosalie Goes Shopping) | 1884

Año: 1988
Duración: 94
Director: *Percy Adlon*
Con: *Marianne Sägebrecht; Brad Davis*

Rostro en la multitud, Un (Un rostro en la muchedumbre) (Face in the Crowd, A) | 1881

Año: 1957
Duración: 126

Documento generado por Griffith v0.12.1 - Copyright (C) 2005-2010 Vasco Nunes, Piotr O■arowski <griffith-private@lists.berlios.de> - Versión bajo la licencia GNU/GPL

Director: *Elia Kazan*
Con: *Andy Griffith; Lee Remick*

Rostro impenetrable, El (One-Eyed Jacks (One Eyed Jacks)) | 1882

Año: 1961
Duración: 141
Director: *Marlon Brando*
Con: *Marlon Brando; Karl Malden*

Rostro pálido (Paleface, The) | 823

Año: 1922
Duración: 20
Género: Comedy | Short See more »
Director: *Buster Keaton, Edward F. Cline*
Con: *Buster Keaton como Little Chief Paleface rest of cast listed alphabetically:; Virginia Fox como Indian Maiden (uncredited)*

Rostro, El (Face) | 1703

Año: 1997
Duración: 105
Director: *Antonia Bird*
Con: *Robert Carlyle; Ray Winstone*

Ruby & Rata (Ruby and Rata) | 1883

Año: 1990
Duración: 111
Director: *Gaylene Preston*
Con: *Yvonne Lawley; Vanessa Rare*

Ruby Cairo (Ruby Cairo (AKA Deception)) | 2317

Año: 1991
Duración: 100
Director: *Graeme Clifford*
Con: *Andie MacDowell; Liam Neeson*

Russian job, The (Mail Order Bride (The Russian job)) | 2030

Año: 2003
Duración: 84
Género: Comedy See more
Director: *Robert Capelli Jr., Jeffrey Wolf*
Con: *Danny Aiello como Tony Santini; Robert Capelli Jr. como Anthony Santini*

Russkies (Russkies) | 1885

Año: 1987
Duración: 99
Director: *Rick Rosenthal*
Con: *Whip Hubley; Joaquin Phoenix*

Ruta 9 (Route 9) | 1774

Documento generado por Griffith v0.12.1 - Copyright (C) 2005-2010 Vasco Nunes, Piotr O■arowski <griffith-private@lists.berlios.de> - Versión bajo la licencia GNU/GPL

Año: 1998
Duración: 105
Género: Crime | Drama See more »
Director: *David Mackay*
Con: *Kyle MacLachlan como Booth Parker; Peter Coyote como Sheriff Dwayne Hogan*

Ruta infernal (Hell Drivers) | 2320

Año: 1957
Duración: 108
Género: Drama See more »
Director: *Cy Endfield*
Con: *Stanley Baker como Tom Yately; Herbert Lom como Gino Rossi*

Rutas de violencia (Rebel Rousers, The) | 321

Año: 1970
Duración: 78
Género: Acción | Drama | Thriller
Director: *Martin B. Cohen*
Con: *Cameron Mitchell; Bruce Dern*

Réquiem por los que van a morir (Prayer for the Dying, A) | 1864

Año: 1987
Duración: 108
Director: *Mike Hodges*
Con: *Mickey Rourke; Liam Neeson*

Río Grande (Rio Grande) | 218

Año: 1950
Duración: 105
Género: Western
Director: *John Ford*
Con: *John Wayne; Maureen O'Hara*

Río Rojo (Red River) | 2288

Año: 1948
Duración: 120
Director: *Howard Hawks*
Con: *John Wayne; Montgomery Clift*

Río salvaje (Wild River) | 1786

Año: 1960
Duración: 109
Director: *Elia Kazan*
Con: *Montgomery Clift; Lee Remick*

Río sin retorno (River of No Return) | 1875

Año: 1954
Duración: 91
Director: *Otto Preminger*
Con: *Robert Mitchum; Marilyn Monroe*

Documento generado por Griffith v0.12.1 - Copyright (C) 2005-2010 Vasco Nunes, Piotr O■arowski <griffith-private@lists.berlios.de> - Versión bajo la licencia GNU/GPL

Río y la muerte, El (Río y la muerte, El) | 1876

Año: 1955
Duración: 91
Director: *Luis Buñuel*
Con: *Miguel Torruco; Joaquín Cordero*

S

Sabor a miel, Un (Taste of Honey, A) | 266

Año: 1961
Duración: 100
Género: Drama
Director: *Tony Richardson*
Con: *Dora Bryan; Robert Stephens*

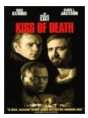

Sabor de la muerte, El (Kiss of Death) | 1886

Año: 1995
Duración: 101
Director: *Barbet Schroeder*
Con: *Nicolas Cage; David Caruso*

Sabotage (Sabotage) | 1888

Año: 1996
Duración: 99
Género: Action | Drama | Thriller See more »
Director: *Tibor Takács*
Con: *Mark Dacascos como Michael Bishop; Carrie-Anne Moss como Louise Castle*

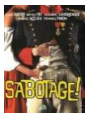

Sabotage! (Sabotage!) | 1889

Año: 2000
Duración: 97
Género: Comedy See more »
Director: *Esteban Ibarretxe, Jose Miguel Ibarretxe*
Con: *David Suchet como Napoleon; Stephen Fry como Wellington*

Sabotaje (Saboteur) | 400

Año: 1942
Duración: 108
Director: *Alfred Hitchcock*
Con: *Robert Cummings; Priscilla Lane*

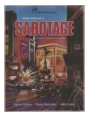

Sabotaje (La mujer solitaria) (Sabotage (A Woman Alone)) | 1887

Año: 1936
Duración: 76
Director: *Alfred Hitchcock*
Con: *Sylvia Sidney; Oscar Homolka*

Documento generado por Griffith v0.12.1 - Copyright (C) 2005-2010 Vasco Nunes, Piotr O■arowski <griffith-private@lists.berlios.de> - Versión bajo la licencia GNU/GPL

Sacrificio (Offret) | 2451

Año: 1986
Duración: 145
Director: *Andrei Tarkovsky*
Con: *Erland Josephson; Susan Fleetwood*

Saigon Comandos (Saigon Commands) | 234

Año: 1987
Duración: 93
Género: Policial
Director: *Clark Henderson*
Con: *Richard Young ; P.J.Soles*

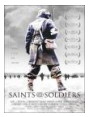

Saints and Soldiers (Saints and Soldiers) | 1890

Año: 2003
Duración: 90
Director: *Ryan Little*
Con: *Corbin Allred; Larry Bagby*

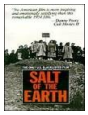

Sal de la Tierra, La (Salt of the Earth) | 1891

Año: 1954
Duración: 95
Director: *Herbert J. Biberman*
Con: *Juan Chacón; Will Geer*

Sal y Pimienta (Salt and Pepper) | 73

Año: 1968
Duración: 102
Género: Comedy
Director: *Richard Donner*
Con: *Sammy Davis Jr. como Charles Salt; Peter Lawford como Christopher Pepper*

Salario del miedo, El (Salaire de la peur, El) | 1892

Año: 1953
Duración: 140
Director: *H.G. Clouzot (AKA Henri Georges Clouzot)*
Con: *Yves Montand; Charles Vanel*

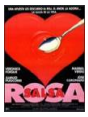

Salsa rosa (Salsa rosa) | 1893

Año: 1991
Duración: 84
Director: *Manuel Gómez Pereira*
Con: *Verónica Forqué; Maribel Verdú*

Salvad al tigre (Save the Tiger) | 1898

Año: 1973
Duración: 101
Director: *John G. Avildsen*

Documento generado por Griffith v0.12.1 - Copyright (C) 2005-2010 Vasco Nunes, Piotr O■arowski <griffith-private@lists.berlios.de> - Versión bajo la licencia GNU/GPL

Con: *Jack Lemmon; Jack Gilford*

Salvador (Puig Antich) (Salvador (Puig Antich)) | 246

Año: 2006
Duración: 134
Género: Drama / Basada en hechos reales
Director: *Manuel Huerga*
Con: *Daniel Brühl; Tristán Ulloa*

Salvaje (Savage (AKA In Hell), The) | 10

Año: 2003
Duración: 98
Género: Acción
Director: *Ringo Lam*
Con: *Jean Claude Van Damme; Lawrence Taylor*

Salvar al soldado Ryan (Saving Private Ryan) | 1897

Año: 1998
Duración: 170
Director: *Steven Spielberg*
Con: *Tom Hanks; Tom Sizemore*

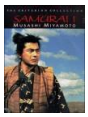

Samurái (Samurai I - Musashi Miyamoto) | 1899

Año: 1954
Duración: 93
Director: *Hiroshi Inagaki*
Con: *Toshirô Mifune; Rentaro Mikuni*

San Bernardo (San Bernardo) | 1900

Año: 2000
Duración: 105
Género: Comedy
Director: *Joan Potau*
Con: *Alberto San Juan como Miguel; Patricia Velasquez como Claudia*

Sang Woo y su abuela (Jibeuro (The Way Home)) | 1901

Año: 2002
Duración: 85
Director: *Lee Jeong-hyang*
Con: *Kim Ui-Boon; Yoo Seung-Ho*

Sang des autres, Le (La sangre de otros) (Sang des autres, Le) | 2571

Año: 1984
Duración: 130
Género: Drama | Segunda Guerra Mundial
Director: *Claude Chabrol*
Con: *Jodie Foster; Michael Ontkean*

Documento generado por Griffith v0.12.1 - Copyright (C) 2005-2010 Vasco Nunes, Piotr O■arowski <griffith-private@lists.berlios.de> - Versión bajo la licencia GNU/GPL

Sangre de Cuba (Dreaming of Julia (Cuban Blood) (Cuba Libre)) | 330

Año: 2003
Duración: 109
Género: Comedia | Drama
Director: *Juan Gerard*
Con: *Harvey Keitel; Iben Hjejle*

Sangre en las calles (True Blood) | 1902

Año: 1989
Duración: 97
Género: Action | Drama See more »
Director: *Frank Kerr*
Con: *Jeff Fahey como Raymond Trueblood; Chad Lowe como Donny Trueblood*

Sangre fácil (Blood Simple) | 1903

Año: 1984
Duración: 96
Director: *Joel Coen*
Con: *John Getz; Frances McDormand*

Sangre sobre el Sol (Blood on the Sun) | 1904

Año: 1945
Duración: 94
Director: *Frank Lloyd*
Con: *James Cagney; Sylvia Sidney*

Sangre y vino (Blood and Wine (Blood & Wine)) | 1895

Año: 1996
Duración: 100
Director: *Bob Rafelson*
Con: *Jack Nicholson; Michael Caine*

Santos inocentes, Los (Santos inocentes, Los) | 1905

Año: 1984
Duración: 107
Director: *Mario Camus*
Con: *Alfredo Landa; Francisco Rabal*

Saqueo al sol (Plunder of the Sun) | 2150

Año: 1953
Duración: 81
Género: Action | Adventure | Drama | Thriller See more »
Director: *John Farrow*
Con: *Glenn Ford como Al Colby; Diana Lynn como Julie Barnes*

Satanás (Black Cat, The) | 1896

Año: 1934
Duración: 65

Documento generado por Griffith v0.12.1 - Copyright (C) 2005-2010 Vasco Nunes, Piotr O■arowski <griffith-private@lists.berlios.de> - Versión bajo la licencia GNU/GPL

Director: *Edgar G. Ulmer*
Con: *Boris Karloff; Bela Lugosi*

Saw (Saw) | 1906

Año: 2004
Duración: 100
Director: *James Wan*
Con: *Cary Elwes; Leigh Whannell*

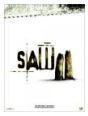

Saw 2 (Saw 2) | 496

Año: 2005
Duración: 93
Género: Terror / Gore / Secuela
Director: *Darren Lynn Bousman*
Con: *Donnie Wahlberg; Shawnee Smith*

Scarface, el terror del hampa (Scarface) | 1784

Año: 1932
Duración: 93
Director: *Howard Hawks*
Con: *Paul Muni; George Raft*

Scoop (Scoop) | 2433

Año: 2006
Duración: 95
Director: *Woody Allen*
Con: *Woody Allen; Scarlett Johansson*

Se Nada Mais Der Certo (Se Nada Mais Der Certo) | 2658

Año: 2008
Duración: 120
Género: Drama
Director: *José Eduardo Belmonte*
Con: *Cauã Reymond como Leo; Caroline Abras como Marcin*

Se acabó el pastel (Heartburn) | 512

Año: 1986
Duración: 108
Género: Comedia
Director: *Mike Nichols*
Con: *Meryl Streep; Jack Nicholson*

Sección especial (Section spéciale) | 2507

Año: 1975
Duración: 118
Género: Thriller | Segunda Guerra Mundial | Nazismo
Director: *Constantin Costa-Gavras*
Con: *Louis Seigner; Roland Bertin*

Documento generado por Griffith v0.12.1 - Copyright (C) 2005-2010 Vasco Nunes, Piotr O■arowski <griffith-private@lists.berlios.de> - Versión bajo la licencia GNU/GPL

Secreto de Emmanuelle, El (Secret d'Emmanuelle, L') | 2230

Año: 1993
Duración: 90
Género: Drama | Romance See more »
Director: *Francis Leroi*
Con: *Marcela Walerstein como Young Emmanuelle (as Marcella Walerstein); George Lazenby como Mario*

Secreto de los hermanos Grimm, El (Brothers Grimm, The) | 2612

Año: 2005
Duración: 120
Género: Fantástico. Aventuras. Comedia. Terror. Intriga. Drama. Monstruos
Director: *Terry Gilliam*
Con: *Matt Damon; Heath Ledger*

Secreto de sus ojos, El (Secreto de sus ojos, El) | 578

Año: 2009
Duración: 126
Género: Thriller | Drama
Director: *Juan José Campanella*
Con: *Ricardo Darín; Soledad Villamil*

Secreto tras la puerta (Secret Beyond the Door) | 1781

Año: 1948
Duración: 99
Director: *Fritz Lang*
Con: *Joan Bennett; Michael Redgrave*

Secretos de un matrimonio (Scener ur ett äktenskap) | 2224

Año: 1973
Duración: 168
Director: *Ingmar Bergman*
Con: *Liv Ullmann; Erland Josephson*

Secuestro letal (Hijack) | 2268

Año: 1999
Duración: 94
Género: Thriller See more »
Director: *Worth Keeter*
Con: *Jeff Fahey como Eddie Lyman; Ernie Hudson como Senator Douglas Wilson (as Ernie Hudson Sr.)*

Sed de mal (Touch of Evil) | 1814

Año: 1958
Duración: 108
Director: *Orson Welles*
Con: *Charlton Heston; Janet Leigh*

Seducción del caos, La (Seducción del caos, La) | 1907

Año: 1990

Documento generado por Griffith v0.12.1 - Copyright (C) 2005-2010 Vasco Nunes, Piotr O■arowski <griffith-private@lists.berlios.de> - Versión bajo la licencia GNU/GPL

Duración: 88
Género: Thriller
Director: *Basilio Martín Patino*
Con: *Adolfo Marsillach como Hugo Escribano; Kiti Manver*

Seducción letal (Palmetto) (Palmetto) | 434

Año: 1998
Duración: 109
Género: Thriller
Director: *Volker Schlöndorff*
Con: *Woody Harrelson; Elisabeth Shue*

Semilla de maldad (Blackboard Jungle, The) | 153

Año: 1955
Duración: 101
Género: Drama
Director: *Richard Brooks*
Con: *Glenn Ford; Sidney Poitier*

Semilla del tamarindo, La (Tamarind Seed, The) | 1908

Año: 1974
Duración: 119
Director: *Blake Edwards*
Con: *Julie Andrews; Omar Sharif*

Senda tenebrosa, La (Dark Passage) | 1909

Año: 1947
Duración: 106
Director: *Delmer Daves*
Con: *Humphrey Bogart; Lauren Bacall*

Senderos de gloria (Paths of Glory) | 1910

Año: 1957
Duración: 86
Director: *Stanley Kubrick*
Con: *Kirk Douglas; Ralph Meeker*

Sensación de París, La (Rage of Paris, The) | 519

Año: 1938
Duración: 78
Género: Comedia
Director: *Henry Koster*
Con: *Danielle Darrieux; Douglas Fairbanks Jr.*

Sentencia para un dandy (Dandy in Aspic, A) | 1912

Año: 1968
Duración: 107
Director: *Anthony Mann*
Con: *Laurence Harvey; Tom Courtenay*

Documento generado por Griffith v0.12.1 - Copyright (C) 2005-2010 Vasco Nunes, Piotr O■arowski <griffith-private@lists.berlios.de> - Versión bajo la licencia GNU/GPL

Sentencia, La (Statement, The) | 1911

Año: 2003
Duración: 120
Director: *Norman Jewison*
Con: *Michael Caine; Tilda Swinton*

Sentenciado a muerte (Doomed to Die) | 1779

Año: 1940
Duración: 68
Género: Comedy | Mystery See more »
Director: *William Nigh*
Con: *Boris Karloff como James Lee Wong; Marjorie Reynolds como Roberta 'Bobbie' Logan*

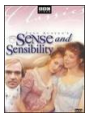

Sentido y sensibilidad (Sense and Sensibility) | 2245

Año: 1981
Duración: 174
Director: *Rodney Bennett*
Con: *Irene Richard; Tracey Childs*

Ser o no ser (To Be or Not to Be) | 1918

Año: 1942
Duración: 99
Director: *Ernst Lubitsch*
Con: *Carole Lombard; Jack Benny*

Ser y tener (Être et avoir) | 1777

Año: 2002
Duración: 104
Director: *Nicolas Philibert*
Con: *Documentary*

Serenata nostálgica (Penny Serenade) | 1920

Año: 1941
Duración: 125
Director: *George Stevens*
Con: *Cary Grant; Irene Dunne*

Seres queridos, Los (Loved One, The) | 119

Año: 1965
Duración: 116
Género: Comedia
Director: *Tony Richardson*
Con: *Robert Morse; Anjanette Comer*

Serpiente voladora, La (Winged Serpent, The) | 244

Año: 1982
Duración: 93
Género: Terror | Fantástico

Documento generado por Griffith v0.12.1 - Copyright (C) 2005-2010 Vasco Nunes, Piotr O■arowski <griffith-private@lists.berlios.de> - Versión bajo la licencia GNU/GPL

Director: *Larry Cohen*
Con: *Michael Moriarty; Candy Clark*

Serpiente, El (Serpent, Le) | 464

Año: 1973
Duración: 120
Género: Espionaje
Director: *Henri Verneuil*
Con: *Yul Brynner; Henry Fonda*

Servicios secretos paralelos (Amateur, The) | 1788

Año: 1981
Duración: 112
Director: *Charles Jarrott*
Con: *John Savage; Christopher Plummer*

Sexto sentido, El (Sexto sentido, El) | 1922

Año: 1929
Duración: 70
Director: *Eusebio Fernández Ardavín, Nemesio M. Sobrevila*
Con: *María Anaya; Ricardo Baroja*

Sexto sentido, El (Sixth Sense, The) | 1923

Año: 1999
Duración: 107
Director: *M. Night Shyamalan*
Con: *Bruce Willis; Toni Collette*

Señal, La (Señal, La) | 2308

Año: 2007
Duración: 95
Director: *Ricardo Darín, Martin Hodara*
Con: *Ricardo Darín; Diego Peretti*

Señales del futuro (Knowing) (Knowing) | 601

Año: 2009
Duración: 130
Género: Ciencia ficción
Director: *Alex Proyas*
Con: *Nicolas Cage; Rose Byrne*

Señor de la guerra, El (War Lord, The) | 2587

Año: 1965
Duración: 120
Género: Histórico
Director: *Franklin J. Schaffner*
Con: *Charlton Heston; Richard Boone*

Documento generado por Griffith v0.12.1 - Copyright (C) 2005-2010 Vasco Nunes, Piotr O■arowski <griffith-private@lists.berlios.de> - Versión bajo la licencia GNU/GPL

Señor de las bestias, El (Beastmaster, The) | 310

Año: 1982
Duración: 118
Género: Fantástico / Aventuras / Acción
Director: *Don Coscarelli*
Con: *Marc Singer; Tanya Roberts*

Señor de los anillos, El: la comunidad del anillo (Lord of the Rings: The Fellowship of the Ring, The) | 1914

Año: 2001
Duración: 180
Director: *Peter Jackson*
Con: *Elijah Wood; Ian McKellen*

Señora Miniver, La (Mrs. Miniver) | 1915

Año: 1942
Duración: 134
Director: *William Wyler*
Con: *Greer Garson; Walter Pidgeon*

Shaft. The Return (Shaft) | 2

Año: 2000
Duración: 98
Género: Acción
Director: *John Singleton*
Con: *Samuel L. Jackson; Vanessa L. Williams*

Shanghai Surprise (Shanghai Surprise) | 540

Año: 1986
Duración: 93
Género: Aventuras
Director: *Jim Goddard*
Con: *Sean Penn; Madonna*

She, la diosa del fuego (She) | 604

Año: 1935
Duración: 101
Género: Aventuras
Director: *Lansing C. Holden, Irving Pichel*
Con: *Helen Gahagan; Randolph Scott*

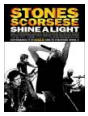

Shine a Light (Shine a Light) | 2420

Año: 2008
Duración: 122
Director: *Martin Scorsese*
Con: *Documentary; Mick Jagger*

Shutter Island (Shutter Island) | 2370

Año: 2010

Documento generado por Griffith v0.12.1 - Copyright (C) 2005-2010 Vasco Nunes, Piotr O■arowski <griffith-private@lists.berlios.de> - Versión bajo la licencia GNU/GPL

Duración: 138
Director: *Martin Scorsese*
Con: *Leonardo DiCaprio; Mark Ruffalo*

Si hoy es martes, esto es Bélgica (If It's Tuesday, This Must Be Belgium) | 145

Año: 1969
Duración: 105
Género: Comedia
Director: *Mel Stuart*
Con: *Suzanne Pleshette; Ian McShane*

Si quieres ser millonario no malgastes el tiempo trabajando (Magic Christian, The) | 265

Año: 1969
Duración: 93
Género: Comedia
Director: *Joseph McGrath*
Con: *Peter Sellers; Ringo Starr*

Si yo tuviera un millón (If I Had a Million) | 1926

Año: 1932
Duración: 83
Director: *Ernst Lubitsch, Norman Z. McLeod, Norman Taurog, William A. Seiter, Stephen Roberts, H. Bruce Humberstone, James Cruze*
Con: *Gary Cooper; Charles Laughton*

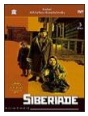

Siberiada (Sibiriada (Siberjada) | 499

Año: 1978
Duración: 275
Género: Histórico
Director: *Andrei Konchalovsky*
Con: *Vladimir Sajmolov; Vitalji Solomin*

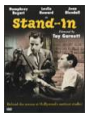

Siempre Eva (Stand-In) | 269

Año: 1937
Duración: 90
Género: Comedia
Director: *Tay Garnett*
Con: *Leslie Howard; Joan Blondell*

Sierra prohibida (Appaloosa, The) | 2291

Año: 1966
Duración: 98
Director: *Sidney J. Furie*
Con: *Marlon Brando; John Saxon*

Siete días de Mayo (Seven Days in May) | 356

Año: 1964
Duración: 120
Género: Intriga / Policiaca
Director: *John Frankenheimer*
Con: *Kirk Douglas; Ava Gardner*

Documento generado por Griffith v0.12.1 - Copyright (C) 2005-2010 Vasco Nunes, Piotr O■arowski <griffith-private@lists.berlios.de> - Versión bajo la licencia GNU/GPL

Siete magníficos, Los (Magnificent Seven, The) | 1924

Año: 1960
Duración: 126
Director: *John Sturges*
Con: *Yul Brynner; Steve McQueen*

Siglo de las luces, El (Siglo de las luces, El) | 1727

Año: 1992
Duración: 130
Director: *Humberto Solás*
Con: *François Dunoyer; Jacqueline Arenal*

Silencio de los corderos, El (Silence of the Lambs, The) | 2246

Año: 1991
Duración: 118
Director: *Jonathan Demme*
Con: *Jodie Foster; Anthony Hopkins*

Silencio de un hombre, El (El samuráí) (Samouraï, Le (Le samourai)) | 2324

Año: 1967
Duración: 105
Director: *Jean-Pierre Melville*
Con: *Alain Delon; Nathalie Delon*

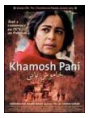

Silencio del agua, El (Khamosh pani) | 1927

Año: 2003
Duración: 99
Director: *Sabiha Samur*
Con: *Kirron Kher; Aamir Malik*

Silencio pactado (Le Pacte du silence, Le) | 1928

Año: 2002
Duración: 95
Director: *Graham Guit*
Con: *Gérard Depardieu; Élodie Bouchez*

Silencio tras el disparo, El (Tille nach dem Schuss, Die) | 52

Año: 2000
Duración: 103
Género: Drama
Director: *Volker Schlöndorff*
Con: *Bibiana Beglau; Martin Wuttke*

Silencioso, El (Silencieux, Le) | 74

Año: 1973
Duración: 113
Género: Thriller
Director: *Claude Pinoteau*

Documento generado por Griffith v0.12.1 - Copyright (C) 2005-2010 Vasco Nunes, Piotr O■arowski <griffith-private@lists.berlios.de> - Versión bajo la licencia GNU/GPL

Con: *Lino Ventura, Leo Genn, Suzanne Flon, Robert Hardy, Lea Massary, Annie Dejean-Jodry, Bernard Dhéran, Pierre Zimmer, Roger Crouzet, Lucienne Legrand.*

Silent Hill (Silent Hill, The) | 280

Año: 2006
Duración: 127
Género: Terror / Fantástico / Suspense / Videojuego
Director: *Christophe Gans*
Con: *Radha Mitchell; Laurie Holden*

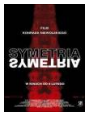

Simetría (Symetria) (Symetria) | 1929

Año: 2003
Duración: 99
Director: *Konrad Niewolski*
Con: *Arkadiusz Detmer; Mariusz Jakus*

Simón del desierto (Simón del desierto) | 401

Año: 1965
Duración: 46
Género: Drama / Religión
Director: *Luis Buñuel*
Con: *Claudio Brook; Silvia Pinal*

Sin City (Ciudad del pecado) (Sin City (Frank Miller's Sin City)) | 1930

Año: 2005
Duración: 124
Director: *Robert Rodríguez, Quentin Tarantino, Frank Miller*
Con: *Bruce Willis; Mickey Rourke*

Sin concesiones (True Vengeance) | 2271

Año: 1999
Duración: 90
Género: Action | Drama | Thriller See more »
Director: *David Worth*
Con: *Daniel Bernhardt como Allen Griffin; Beverly Johnson como Lt. Kada Wilson*

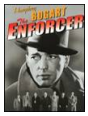

Sin conciencia (enforcer, The) | 267

Año: 1951
Duración: 87
Género: Cine negro
Director: *Bretaigne Windust, Raoul Walsh*
Con: *Humphrey Bogart; Zero Mostel*

Sin nombre, Los (Sin nombre, Los) | 1931

Año: 1999
Duración: 102
Director: *Jaume Balagueró*
Con: *Emma Vilarasau; Karra Elejalde*

Documento generado por Griffith v0.12.1 - Copyright (C) 2005-2010 Vasco Nunes, Piotr O■arowski <griffith-private@lists.berlios.de> - Versión bajo la licencia GNU/GPL

Sin novedad en el frente (All Quiet on the Western Front) | 331

Año: 1930
Duración: 130
Género: Bélica
Director: *Lewis Milestone*
Con: *Louis Wolheim; Lew Ayres*

Sin perdón (Unforgiven) | 1932

Año: 1992
Duración: 127
Director: *Clint Eastwood*
Con: *Clint Eastwood; Gene Hackman*

Sin reglas (Méditerranées (Unruly)) | 1770

Año: 1999
Duración: 100
Director: *Philippe Bérenger*
Con: *Vincent Cassel; Enrico Lo Verso*

Sin retorno (Fail Safe) | 1707

Año: 2000
Duración: 90
Director: *Stephen Frears*
Con: *Richard Dreyfuss; Harvey Keitel*

Sin tiempo (Timeless) | 1933

Año: 1996
Duración: 90
Género: Drama See more »
Director: *Chris Hart*
Con: *Marta Bukowski como Flood's Girl; Peter Byrne como Terry*

Sin vía de escape (Slamdance (AKA Slam Dance)) | 1934

Año: 1987
Duración: 99
Director: *Wayne Wang*
Con: *Tom Hulce; Virginia Madsen*

Sindicato del crimen, El (Murder, Inc.) | 2299

Año: 1960
Duración: 103
Director: *Burt Balaban, Stuart Rosenberg*
Con: *Stuart Whitman; May Britt*

Sinfonía de primavera (Frühlingssinfonie) | 1936

Año: 1983
Duración: 104
Director: *Peter Schamoni*

Documento generado por Griffith v0.12.1 - Copyright (C) 2005-2010 Vasco Nunes, Piotr O■arowski <griffith-private@lists.berlios.de> - Versión bajo la licencia GNU/GPL

Con: *Herbert Grönemeyer; Nastassja Kinski*

Sirena del Mississippi, La (Sirene du Mississippi, La) | 44

Año: 1969
Duración: 120
Director: *François Truffaut*
Con: *Jean-Paul Belmondo; Catherine Deneuve*

Sirenas (Sirens) (Sirens) | 193

Año: 1993
Duración: 94
Género: Drama
Director: *John Duigan*
Con: *Hugh Grant; Sam Neill*

Sirviente, El (Servant, The) | 406

Año: 1963
Duración: 115
Género: Drama
Director: *Joseph Losey*
Con: *Dirk Bogarde; Sarah Miles*

Sistema Pelegrín, El (Sistema Pelegrín, El) | 1937

Año: 1952
Duración: 96
Género: Comedy See more »
Director: *Ignacio F. Iquino*
Con: *Mario Bustos; José Calvo*

Situation, The (Situation, The) | 64

Año: 2006
Duración: 106
Género: Bélica | Drama
Director: *Philip Haas*
Con: *Connie Nielsen; Damian Lewis*

Skulls: Sociedad Secreta, The (Skulls, The) | 1938

Año: 2000
Duración: 106
Director: *Rob Cohen*
Con: *Joshua Jackson; Paul Walker*

Sky Captain y el mundo del mañana (Sky Captain and the World of Tomorrow) | 1939

Año: 2004
Duración: 106
Director: *Kerry Conran*
Con: *Jude Law; Gwyneth Paltrow*

Documento generado por Griffith v0.12.1 - Copyright (C) 2005-2010 Vasco Nunes, Piotr O■arowski <griffith-private@lists.berlios.de> - Versión bajo la licencia GNU/GPL

Sleepy Hollow (Sleepy Hollow) | 1940

Año: 1999
Duración: 105
Director: *Tim Burton*
Con: *Johnny Depp; Christina Ricci*

Smoking Room (Smoking Room) | 1942

Año: 2002
Duración: 117
Director: *J.D. Wallovits, Roger Gual*
Con: *Antonio Dechent; Juan Diego*

Smoking/No Smoking (Smoking/No Smoking) | 1941

Año: 1993
Duración: 293
Director: *Alain Resnais*
Con: *Sabine Azéma; Pierre Ardite*

Snatch. Cerdos y diamantes (Snatch) | 1943

Año: 2000
Duración: 104
Director: *Guy Ritchie*
Con: *Brad Pitt; Dennis Farina*

Sobornados, Los (Big Heat, The) | 1946

Año: 1953
Duración: 90
Director: *Fritz Lang*
Con: *Glenn Ford; Gloria Grahame*

Soga, La (Rope) | 1947

Año: 1948
Duración: 80
Director: *Alfred Hitchcock*
Con: *James Stewart; John Dall*

Sol rojo (Soleil rouge (Red Sun) (Sole rosso)) | 2340

Año: 1971
Duración: 109
Director: *Terence Young*
Con: *Charles Bronson; Toshirô Mifune*

Sola en la oscuridad (Wait Until Dark) | 1948

Año: 1967
Duración: 108
Director: *Terence Young*
Con: *Audrey Hepburn; Alan Arkin*

Documento generado por Griffith v0.12.1 - Copyright (C) 2005-2010 Vasco Nunes, Piotr O■arowski <griffith-private@lists.berlios.de> - Versión bajo la licencia GNU/GPL

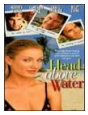

Solamente se vive una vez (Head Above Water) | 1949

Año: 1996
Duración: 92
Director: *Jim Wilson*
Con: *Cameron Díaz; Harvey Keitel*

Solaris (Solaris) | 70

Año: 2002
Duración: 94
Género: Ciencia-Ficción / Romance
Director: *Steven Soderbergh*
Con: *George Clooney; Natascha McElhone*

Solaris (Solyaris (Solaris)) | 1706

Año: 1972
Duración: 165
Director: *Andrei Tarkovsky*
Con: *Donatas Banionis; Natalya Bondarchuk*

Soldadito, El (Petit soldat, Le) | 2395

Año: 1963
Duración: 88
Director: *Jean-Luc Godard*
Con: *Michel Subor; Anna Karina*

Soldado de fortuna (Legionnaire) | 1950

Año: 1998
Duración: 95
Director: *Peter MacDonald*
Con: *Jean-Claude Van Damme; Ana Sofrenovic*

Soldado peculiar, Un (Private's Progress) | 2482

Año: 1956
Duración: 102
Director: *John Boulting*
Con: *Richard Attenborough como Pvt. Percival Henry Cox; Dennis Price como Bertram Tracepurcel*

Soldados de Salamina (Soldados de Salamina) | 1951

Año: 2003
Duración: 112
Director: *David Trueba*
Con: *Ariadna Gil; Ramón Fontserè*

Soledad del corredor de fondo, La (Loneliness of the Long Distance Runner, The) | 1952

Año: 1962
Duración: 99
Director: *Tony Richardson*
Con: *Tom Courtenay; Michael Redgrave*

Documento generado por Griffith v0.12.1 - Copyright (C) 2005-2010 Vasco Nunes, Piotr O■arowski <griffith-private@lists.berlios.de> - Versión bajo la licencia GNU/GPL

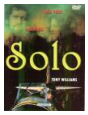

Solo (Solo) | 1953

Año: 1978
Duración: 96
Género: Drama | Romance
Director: *Tony Williams*
Con: *Vincent Gil como Paul Robinson; Lisa Peers como Judy Ballantyne*

Solo contra todos (Seul contre tous) | 1954

Año: 1998
Duración: 88
Director: *Gaspar Noé*
Con: *Philippe Nahon; Blandine Lenoir*

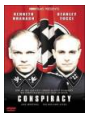

Solución final, La (Conspiracy) | 1955

Año: 2001
Duración: 96
Director: *Frank Pierson*
Con: *Stanley Tucci; Kenneth Branagh*

Sombra de la culpa, La (Reach the Rock) | 1956

Año: 1998
Duración: 100
Director: *William Ryan*
Con: *William Sadler; Alessandro Nivola*

Sombra de un secuestro, La (Clearing, The) | 1959

Año: 2004
Duración: 91
Director: *Pieter Jan Brugge*
Con: *Robert Redford; Willem Dafoe*

Sombra de una duda, La (Shadow of a Doubt) | 399

Año: 1943
Duración: 108
Director: *Alfred Hitchcock*
Con: *Joseph Cotten; Teresa Wright*

Sombra del cazador, La (Hunting Party, The) | 2374

Año: 2007
Duración: 96
Director: *Richard Shepard*
Con: *Richard Gere; Terrence Howard*

Sombra del delator, La (Whistle Blower, The) | 1785

Año: 1986
Duración: 100
Director: *Simon Langton*
Con: *Michael Caine; James Fox*

Documento generado por Griffith v0.12.1 - Copyright (C) 2005-2010 Vasco Nunes, Piotr O■arowski <griffith-private@lists.berlios.de> - Versión bajo la licencia GNU/GPL

Sombra del faraón, La (Tale of the Mummy) | 1957

Año: 1999
Duración: 88
Director: *Russell Mulcahy*
Con: *Jason Scott Lee; Louise Lombard*

Sombra del lobo, La (Shadow of the Wolf (Agaguk)) | 2303

Año: 1992
Duración: 112
Director: *Jacques Dorfmann, Pierre Magny*
Con: *Lou Diamond Phillips; Toshirô Mifune*

Sombra del poder, La (State of Play) | 489

Año: 2009
Duración: 127
Género: Thriller / Intriga / Drama / Periodismo
Director: *Kevin Macdonald*
Con: *Russell Crowe; Ben Affleck*

Sombra del testigo, La (Someone to Watch over Me) | 1960

Año: 1987
Duración: 106
Director: *Ridley Scott*
Con: *Tom Berenger; Mimi Rogers*

Sombra del vampiro, La (Shadow of the Vampire) | 1958

Año: 2000
Duración: 98
Director: *E. Elias Merhige*
Con: *John Malkovich; Willem Dafoe*

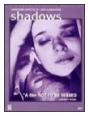

Sombras (Shadows) | 1921

Año: 1959
Duración: 87
Director: *John Cassavetes*
Con: *Lelia Goldoni; Ben Carruthers*

Sombras de sospecha (Naked Edge, The) | 1961

Año: 1961
Duración: 97
Director: *Michael Anderson*
Con: *Gary Cooper; Deborah Kerr*

Sombras trágicas, ¿Vampiros? (Vampire Bat, The) | 2471

Año: 1933
Duración: 64
Director: *Frank R. Strayer*
Con: *Lionel Atwill; Fay Wray*

Documento generado por Griffith v0.12.1 - Copyright (C) 2005-2010 Vasco Nunes, Piotr O■arowski <griffith-private@lists.berlios.de> - Versión bajo la licencia GNU/GPL

Sombras y niebla (Shadows and Fog) | 1962

Año: 1991
Duración: 86
Director: *Woody Allen*
Con: *Woody Allen; John Malkovich*

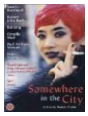

Somewhere in the City (Somewhere in the City) | 1720

Año: 1998
Duración: 94
Género: Drama | Comedy See more »
Director: *Ramin Niami*
Con: *Sandra Bernhard como Betty; Ornella Muti como Marta*

Sonido del trueno, El (Sound of Thunder, A) | 1966

Año: 2005
Duración: 103
Director: *Peter Hyams*
Con: *Edward Burns; Ben Kingsley*

Sopa de ganso (Duck Soup) | 1967

Año: 1933
Duración: 70
Director: *Leo McCarey*
Con: *The Marx Brothers (spanish: Los Hermanos Marx); Groucho Marx*

Sophie Scholl: los últimos días (Sophie Scholl: Die letzten Tage) | 1821

Año: 2005
Duración: 117
Director: *Marc Rothemund*
Con: *Julia Jentsch; André Hennicke*

Soplo al corazón, El (Souffle au coeur, Le) | 2565

Año: 1971
Duración: 115
Género: Drama
Director: *Louis Malle*
Con: *Lea Massari; Benoît Ferreux*

Sorprendente Dr. Clitterhouse, El (AKA Un genio del crimen) (Amazing Doctor Clitterhouse, The) | 91

Año: 1938
Duración: 87
Género: Thrille | Intriga
Director: *Anatole Litvak*
Con: *Edward G. Robinson; Claire Trevor*

Soul Kitchen (Soul Kitchen) | 2385

Año: 2009
Duración: 99

Documento generado por Griffith v0.12.1 - Copyright (C) 2005-2010 Vasco Nunes, Piotr O■arowski <griffith-private@lists.berlios.de> - Versión bajo la licencia GNU/GPL

Director: *Fatih Akin*
Con: *Adam Bousdoukos; Moritz Bleibtreu*

Soy Cuba (Soy Cuba (Ya Kuba)) | 2144

Año: 1964
Duración: 141
Director: *Mikhail Kalatozov (AKA Mijaíl Kalatozov)*
Con: *Luz María Collazo; José Gallardo*

Soy o no soy (To Be or Not to Be) | 1919

Año: 1983
Duración: 108
Director: *Alan Johnson*
Con: *Mel Brooks; Anne Bancroft*

Soy un fugitivo (I Am a Fugitive From a Chain Gang) | 1749

Año: 1932
Duración: 90
Director: *Mervyn LeRoy*
Con: *Paul Muni; Glenda Farrell*

Spagnola, La (La española) (Spagnola, La) | 1968

Año: 2001
Duración: 90
Director: *Steve Jacobs*
Con: *Lola Marceli; Alice Ansara*

Species (Especie mortal) (Species) | 2247

Año: 1995
Duración: 108
Director: *Roger Donaldson*
Con: *Ben Kingsley; Natasha Henstridge*

Spectres of the Spectrum (Spectres of the Spectrum) | 1710

Año: 1999
Duración: 94
Director: *Craig Baldwin*
Con: *Sean Kilkoyne; Caroline Koebel*

Spotswood (Spotswood (AKA The Efficiency Expert)) | 2425

Año: 1992
Duración: 95
Director: *Mark Joffe*
Con: *Anthoy Hopkins; Ben Mendelsohn*

Stalingrado (Stalingrad) | 1970

Año: 1993

Documento generado por Griffith v0.12.1 - Copyright (C) 2005-2010 Vasco Nunes, Piotr O■arowski <griffith-private@lists.berlios.de> - Versión bajo la licencia GNU/GPL

Duración: 135
Director: *Joseph Vilsmaier*
Con: *Dominique Horwitz; Thomas Kretschmann*

Strike Force (Strike Force) | 2410

Año: 1975
Duración: 73
Género: Crime | Drama | Sport | Thriller
Director: *Barry Shear*
Con: *Cliff Gorman; Don Blakely*

Stromboli, tierra de Dios (Stromboli, Terra di Dio) | 1971

Año: 1950
Duración: 95
Director: *Roberto Rossellini*
Con: *Ingrid Bergman; Mario Vitale*

Su juego favorito (Man's Favorite Sport) | 159

Año: 1964
Duración: 120
Género: Comedia / Pesca
Director: *Howard Hawks*
Con: *Rock Hudson; Paula Prentiss*

Suave como visón (That Touch of Mink) | 329

Año: 1962
Duración: 99
Género: Comedia
Director: *Delbert Mann*
Con: *Doris Day; Cary Grant*

Subida al cielo (Subida al cielo) | 1747

Año: 1951
Duración: 85
Director: *Luis Buñuel*
Con: *Lilia Prado; Carmen González*

Sublime obsesión (Magnificent obsesion) | 608

Año: 1935
Duración: 112
Género: Drama
Director: *John M. Stahl*
Con: *Irene Dunne; Robert Taylor*

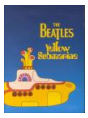

Submarino amarillo (Yellow Submarine) | 1972

Año: 1968
Duración: 90
Director: *George Dunning*
Con: *Animation; The Beatles*

Documento generado por Griffith v0.12.1 - Copyright (C) 2005-2010 Vasco Nunes, Piotr O■arowski <griffith-private@lists.berlios.de> - Versión bajo la licencia GNU/GPL

Sucedió el 20 de julio (Es geschah am 20. Juli (AKA Aufstand gegen Adolf Hitler)) | 178

Año: 1955
Duración: 75
Género: Bélico | Nazismo | Segunda Guerra Mundial
Director: *Georg Wilhelm Pabst (AKA G.W. Pabst)*
Con: *Bernhard Wicki; Karl Ludwig Diehl*

Sucedió en China (Sucedió en China) | 2449

Año: 1938
Duración: 107
Director: *Jack Conway*
Con: *Clark Gable como Christopher 'Chris' Hunter; Myrna Loy como Alma Harding*

Sucedió mañana (It Happened Tomorrow) | 1753

Año: 1944
Duración: 84
Director: *René Clair*
Con: *Dick Powell; Linda Darnell*

Sucedió una noche (It Happened One Night) | 380

Año: 1934
Duración: 105
Género: Comedia
Director: *Frank Capra*
Con: *Clark Gable; Claudette Colbert*

Sueño de Valentín, El (Sueño de Valentín, El) | 1973

Año: 2003
Duración: 101
Director: *Alejandro Agresti*
Con: *Carmen Maura; Rodrigo Noya*

Sueño de noche de verano (Midsummer Night's Dream, A) | 2248

Año: 1999
Duración: 80
Género: Drama | Comedy See more »
Director: *Celestino Coronado*
Con: *Lindsay Kemp como Puck; Manuela Vargas como Hippolyta*

Sueño de reyes (Dream of Kings, A) | 467

Año: 1969
Duración: 107
Género: Drama
Director: *Daniel Mann*
Con: *Anthony Quinn; Irene Papas*

Sueños de Shanghai (Qinghong (Qing hong) - Shanghai Dreams) | 1974

Año: 2005

Documento generado por Griffith v0.12.1 - Copyright (C) 2005-2010 Vasco Nunes, Piotr O■arowski <griffith-private@lists.berlios.de> - Versión bajo la licencia GNU/GPL

Duración: 120
Director: *Wang Xiaoshuai*
Con: *Gao Yuanyuan; Li Bin*

Sugar Hill (Sugar Hill) | 2422

Año: 1994
Duración: 123
Director: *León Ichaso*
Con: *Wesley Snipes; Clarence Williams III*

Sunflower (Xiang ri kui) (Xiang ri kui (Sunflower)) | 61

Año: 2005
Duración: 129
Género: Drama
Director: *Zhang Yang*
Con: *Joan Chen; Sun Hai Ying*

Sunshine Boys, The (Sunshine Boys, The) | 1975

Año: 1995
Duración: 84
Director: *John Erman*
Con: *Woody Allen; Peter Falk*

Super Size Me (Super Size Me) | 1760

Año: 2004
Duración: 100
Director: *Morgan Spurlock*
Con: *Documentary; Morgan Spurlock*

Superman (ungle Drums) | 1977

Año: 1943
Duración: 8
Género: Animación. Aventuras. Fantástico. Superhéroes. Cómic. DC Comics. Cortometraje (animación)
Director: *Dan Gordon, Orestes Calpini*
Con: *Animation*

Superman contra la banda negra (Sûpâ jaiantsu - Jinkô eisei to jinrui no hametsu) | 1755

Año: 1957
Duración: 40
Género: Short | Sci-Fi | Action | Adventure | Fantasy See more »
Director: *Teruo Ishii*
Con: *Ken Utsui como Super Giant; Utako Mitsuya como Kaoru*

Supernova (Supernova) | 1976

Año: 2000
Duración: 90
Género: Sci-Fi | Thriller See more »
Director: *Walter Hill, Francis Ford Coppola, Jack Sholder*
Con: *James Spader como Nick Vanzant; Angela Bassett como Dr. Kaela Evers*

Documento generado por Griffith v0.12.1 - Copyright (C) 2005-2010 Vasco Nunes, Piotr O■arowski <griffith-private@lists.berlios.de> - Versión bajo la licencia GNU/GPL

Superstition (Superstition) | 1759

Año: 2001
Duración: 95
Género: Drama | Horror | Thriller See more »
Director: *Kenneth Hope*
Con: *Mark Strong como Antonio Gabrieli; Sienna Guillory como Julie*

Suplente, La (Temp, The) | 1712

Año: 1993
Duración: 99
Género: Drama | Thriller See more »
Director: *Tom Holland*
Con: *Timothy Hutton como Peter Derns; Lara Flynn Boyle como Kris Bolin*

Surf Connection (Red Surf (AKA Surf Connection)) | 1752

Año: 1990
Duración: 104
Director: *H. Gordon Boos*
Con: *George Clooney; Doug Savant*

Surgió del fondo del mar (It Came from Beneath the Sea) | 1762

Año: 1955
Duración: 79
Director: *Robert Gordon*
Con: *Kenneth Tobey; Faith Domergue*

Suspense (Innocents, The) | 402

Año: 1961
Duración: 99
Género: Intriga / Terror / Fantasmas
Director: *Jack Clayton*
Con: *Deborah Kerr; Peter Wyngarde*

Sustituta, La (Vikaren) | 539

Año: 2007
Duración: 90
Género: Comedia
Director: *Ole Bornedal*
Con: *Paprika Steen; Ulrich Thomsen*

Susto, El (Shock) | 2415

Año: 1946
Duración: 70
Director: *Alfred L. Werker*
Con: *Vincent Price como Dr. Richard Cross; Lynn Bari como Nurse Elaine Jordan*

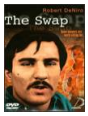

Swap (Cambalache), The (Sam's Song (AKA The Swap - Line of Fire)) | 323

Año: 1969

Documento generado por Griffith v0.12.1 - Copyright (C) 2005-2010 Vasco Nunes, Piotr O■arowski <griffith-private@lists.berlios.de> - Versión bajo la licencia GNU/GPL

Duración: 89
Género: Drama
Director: *John C. Broderick, John Shade*
Con: *Robert De Niro; Jennifer Warren*

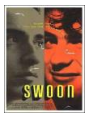

Swoon (Swoon) | 1978

Año: 1992
Duración: 82
Director: *Tom Kalin*
Con: *Daniel Schlachet; Craig Chester*

Sympathy For Mr. Vengeance (Boksuneun naui geot (Sympathy For Mr. Vengeance)) | 1860

Año: 2002
Duración: 129
Director: *Park Chan-wook*
Con: *Kang-ho Song; Ha-kyun Shin*

Syriana (Syriana) | 1979

Año: 2005
Duración: 125
Director: *Stephen Gaghan*
Con: *George Clooney; Matt Damon*

Séptima sombra, La (When the Bough Breaks) | 1916

Año: 1993
Duración: 105
Director: *Michael Cohn*
Con: *Martin Sheen; Ally Walker*

Séptimo sello, El (Det sjunde inseglet (The Seventh Seal)) | 1917

Año: 1957
Duración: 96
Director: *Ingmar Bergman*
Con: *Max von Sydow; Gunnar Björnstrand*

Síndrome de Madison, El (S.F.W. (So Fucking What?)) | 1935

Año: 1994
Duración: 92
Director: *Jefery Levy*
Con: *Stephen Dorff; Reese Witherspoon*

Sólo se vive una vez (You Only Live Once) | 459

Año: 1937
Duración: 86
Género: Cine negro
Director: *Fritz Lang*
Con: *Henry Fonda; Sylvia Sidney*

Documento generado por Griffith v0.12.1 - Copyright (C) 2005-2010 Vasco Nunes, Piotr O■arowski <griffith-private@lists.berlios.de> - Versión bajo la licencia GNU/GPL

Sólo un beso (Un beso cariñoso) (Ae Fond Kiss (Just a Kiss)) | 146

Año: 2004
Duración: 104
Género: Drama / Romance / Inmigración
Director: *Ken Loach*
Con: *Atta Yaqub; Eva Birthistle*

T

THX 1138 (THX 1138) | 2005

Año: 1970
Duración: 88
Director: *George Lucas*
Con: *Robert Duvall; Donald Pleasence*

Tabloid (Tabloid) | 1980

Año: 2001
Duración: 100
Director: *David Blair*
Con: *Matthew Rhys; Mary Elizabeth Mastrantonio*

Tal La Rocca, Un (Nommé La Rocca, Un) | 7

Año: 1961
Duración: 102
Género: Acción | Policiaco | Mafia
Director: *Jean Becker*
Con: *Jean-Paul Belmondo, Mario David, Béatrice Altariba, Pierre Vaneck, Christine Kaufmann, Nico, Charles Moulin, Pedro Serano*

Tallo de hierro (Ironweed) | 320

Año: 1987
Duración: 144
Género: Drama / Alcoholismo
Director: *Héctor Babenco*
Con: *Jack Nicholson; Meryl Streep*

Tamaño natural (Tamaño natural) | 270

Año: 1973
Duración: 100
Director: *Luis García Berlanga*
Con: *Michel Piccoli; Rada Rassimow*

Tambor de hojalata, El (Blechtrommel, Die) | 1981

Año: 1979
Duración: 142
Director: *Volker Schlöndorff*
Con: *David Bennent; Mario Adorf*

Documento generado por Griffith v0.12.1 - Copyright (C) 2005-2010 Vasco Nunes, Piotr O■arowski <griffith-private@lists.berlios.de> - Versión bajo la licencia GNU/GPL

Tambores lejanos (Distant Drums) | 263

Año: 1951
Duración: 101
Director: *Raoul Walsh*
Con: *Gary Cooper; Mari Aldon*

Tapadera, La (Front, The) | 1733

Año: 1976
Duración: 94
Director: *Martin Ritt*
Con: *Woody Allen; Zero Mostel*

Tape (La cinta) (Tape) | 1982

Año: 2001
Duración: 86
Director: *Richard Linklater*
Con: *Ethan Hawke; Uma Thurman*

Taras Bulba (Taras Bulba) | 2408

Año: 1962
Duración: 122
Director: *J. Lee Thompson*
Con: *Tony Curtis; Yul Brynner*

Tarde de perros (Dog Day Afternoon) | 1984

Año: 1975
Duración: 125
Director: *Sidney Lumet*
Con: *Al Pacino; John Cazale*

Tarántula (Tarantula) | 1983

Año: 1955
Duración: 80
Director: *Jack Arnold*
Con: *John Agar; Mara Corday*

Tata mía (Tata mía) | 1985

Año: 1986
Duración: 106
Director: *José Luis Borau*
Con: *Carmen Maura; Alfredo Landa*

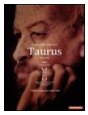

Taurus (Taurus (Telets)) | 1986

Año: 2001
Duración: 90
Director: *Alexandr Sokurov (aka Alexander Sokurov)*
Con: *Leonid Mozgovoi; Serguei Razhouk*

Documento generado por Griffith v0.12.1 - Copyright (C) 2005-2010 Vasco Nunes, Piotr O■arowski <griffith-private@lists.berlios.de> - Versión bajo la licencia GNU/GPL

Taxi malva, Un (Taxi mauve, Un (The Purple Taxi)) | 1987

Año: 1977
Duración: 115
Director: *Yves Boisset*
Con: *Charlotte Rampling; Philippe Noiret*

Taxi: derrape total (Taxi) | 252

Año: 2004
Duración: 97
Género: Comedia / Acción / Remake
Director: *Tim Story*
Con: *Queen Latifah; Jimmy Fallon*

Taxista ful, El (Taxista ful, El) | 1988

Año: 2005
Duración: 87
Director: *Jo Sol*
Con: *Pepe Rovira; Marc Sempere*

Te querré siempre (Viaggio in Italia) | 1990

Año: 1954
Duración: 80
Director: *Roberto Rossellini*
Con: *Ingrid Bergman; George Sanders*

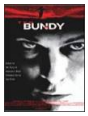

Ted Bundy (Ted Bundy) | 1991

Año: 2002
Duración: 98
Director: *Matthew Bright*
Con: *Michael Reilly Burke; Boti Bliss*

Teheran 43 (Tegeran-43 (Teheran 43)) | 1992

Año: 1981
Duración: 155
Director: *Aleksandr Alov, Vladimir Naumov*
Con: *Alain Delon; Natalya Belokhvostikova*

Tejano afortunado, El (Lucky Texan, The) | 219

Año: 1933
Duración: 54
Género: Western
Director: *Robert N. Bradbury*
Con: *John Wayne; Barbara Sheldon*

Teléfono rojo? Volamos hacia Moscú (Dr. Strangelove, or How I Learned to Stop Worrying and Love the Bomb) | 1993

Año: 1964
Duración: 93
Director: *Stanley Kubrick*

Documento generado por Griffith v0.12.1 - Copyright (C) 2005-2010 Vasco Nunes, Piotr O■arowski <griffith-private@lists.berlios.de> - Versión bajo la licencia GNU/GPL

Con: *Peter Sellers; George C. Scott*

Tempestad sobre Washington (Advise and Consent) | 171

Año: 1962
Duración: 140
Género: Drama / Política
Director: *Otto Preminger*
Con: *Henry Fonda; Charles Laughton*

Tempestad sobre el Nilo (Storm Over the Nile) | 2520

Año: 1955
Duración: 107
Género: Aventuras | Bélico | Drama
Director: *Zoltan Korda, Terence Young*
Con: *Laurence Harvey; Anthony Steel*

Temporada alta (High Season) | 1994

Año: 1987
Duración: 104
Director: *Clare Peploe*
Con: *Jacqueline Bisset; James Fox*

Temporada de patos (Temporada de patos) | 1995

Año: 2004
Duración: 85
Director: *Fernando Eimbcke*
Con: *Enrique Arreola; Diego Cataño*

Tenebre (Tenebre (Tenebrae)) | 2460

Año: 1982
Duración: 110
Director: *Dario Argento*
Con: *Anthony Franciosa; Christian Borromeo*

Tenías que ser tú (It Had to Be You) | 1996

Año: 1947
Duración: 98
Director: *Rudolph Maté, Don Hartman*
Con: *Ginger Rogers; Cornel Wilde*

Tercer hombre, El (Third Man (The 3rd Man), The) | 1997

Año: 1949
Duración: 93
Director: *Carol Reed*
Con: *Joseph Cotten; Alida Valli*

Terciopelo azul (Blue Velvet) | 1998

Documento generado por Griffith v0.12.1 - Copyright (C) 2005-2010 Vasco Nunes, Piotr O■arowski <griffith-private@lists.berlios.de> - Versión bajo la licencia GNU/GPL

Año: 1986
Duración: 120
Director: *David Lynch*
Con: *Isabella Rossellini; Dennis Hopper*

Terremoto (Earthquake) | 1999

Año: 1974
Duración: 129
Director: *Mark Robson*
Con: *Charlton Heston; Ava Gardner*

Terror,El (Terror, The) | 260

Año: 1963
Duración: 81
Género: Terror
Director: *Roger Corman*
Con: *Boris Karloff; Jack Nicholson*

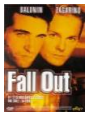

Terrorismo nuclear (Fallout) | 2264

Año: 1998
Duración: 90
Género: Action | Sci-Fi See more »
Director: *Rodney McDonald*
Con: *Daniel Baldwin como J.J. 'Jim' Hendricks; Frank Zagarino como Capt. Previ Federov*

Tesis (Tesis) | 2001

Año: 1996
Duración: 125
Director: *Alejandro Amenábar*
Con: *Ana Torrent; Fele Martínez*

Tesoro de Sierra Madre, El (Treasure of the Sierra Madre, The) | 386

Año: 1948
Duración: 126
Género: Aventuras
Director: *John Huston*
Con: *Humphrey Bogart; Tim Holt*

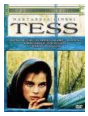

Tess (Tess) | 2004

Año: 1980
Duración: 170
Director: *Roman Polanski*
Con: *Nastassja Kinski; Peter Firth*

Testamento de Orfeo, El (Testament d'Orphée, Le) | 134

Año: 1959
Duración: 83
Género: Drama fantástico
Director: *Jean Cocteau*
Con: *Jean Cocteau; Claudine Auger*

Documento generado por Griffith v0.12.1 - Copyright (C) 2005-2010 Vasco Nunes, Piotr O■arowski <griffith-private@lists.berlios.de> - Versión bajo la licencia GNU/GPL

Testamento del dr. Mabuse, El (Testament des dr. Mabuse, Das) | 460

Año: 1933
Duración: 122
Género: Thriller
Director: *Fritz Lang*
Con: *Rudolf Klein-Rogge; Oskar Beregi*

Testigo accidental (Narrow Margin) | 67

Año: 1990
Duración: 97
Género: Thriller / Acción
Director: *Peter Hyams*
Con: *Gene Hackman; Anne Archer*

Testigo accidental (Narrow Margin, The) | 1711

Año: 1952
Duración: 71
Director: *Richard Fleischer*
Con: *Charles McGraw; Marie Windsor*

Testigo de excepción (Misérables, Les) | 2491

Año: 1995
Duración: 170
Género: Drama | SGM
Director: *Claude Lelouche*

Testigo silencioso (El socio del silencio) (Silent Partner, The) | 495

Año: 1978
Duración: 105
Género: Thriller
Director: *Daryl Duke*
Con: *Elliott Gould; Christopher Plummer*

Tetro (Tetro) | 2559

Año: 2009
Duración: 127
Género: Drama
Director: *Francis Ford Coppola*
Con: *Vincent Gallo; Alden Ehrenreich*

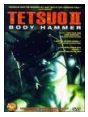

Tetsuo 2: El cuerpo del martillo (Tetsuo II: Body Hammer) | 2537

Año: 1992
Duración: 83
Género: Ciencia ficción
Director: *Shinya Tsukamoto*
Con: *Tomorowo Taguchi; Iwata*

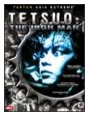

Tetsuo, el hombre de hierro (Tetsuo) | 125

Documento generado por Griffith v0.12.1 - Copyright (C) 2005-2010 Vasco Nunes, Piotr O■arowski <griffith-private@lists.berlios.de> - Versión bajo la licencia GNU/GPL

Año: 1988
Duración: 67
Género: Ciencia ficción | Gore
Director: *Shinya Tsukamoto*
Con: *Tomorowo Taguchi; Kei Fujiwara*

Tiburón (Jaws) | 412

Año: 1975
Duración: 124
Género: 1975: 3 Oscar: sonido, montaje, banda sonora original
Director: *Steven Spielberg*
Con: *Roy Scheider; Robert Shaw*

Tiempo de morir (El Vengador) (Time to Die, A) | 2006

Año: 1982
Duración: 91
Género: Crime | Drama See more »
Director: *Matt Cimber*
Con: *Edward Albert como Michael Rogan; Rex Harrison como Van Osten*

Tiempo en sus manos, El (La máquina del tiempo) (Time Machine, The) | 2007

Año: 1960
Duración: 103
Director: *George Pal*
Con: *Rod Taylor; Alan Young*

Tiempo para morir (Fall Time) | 487

Año: 1995
Duración: 88
Género: Drama | Comedy | Crime
Director: *Paul Warner*
Con: *Steve Alden como Officer Lyle; David Arquette como David*

Tiempos modernos (Modern Times) | 2008

Año: 1936
Duración: 89
Director: *Charles Chaplin*
Con: *Charles Chaplin; Paulette Goddard*

Tienda de locos (Big Store, The) | 2010

Año: 1941
Duración: 83
Director: *Charles Reisner (AKA Charles Riesner)*
Con: *The Marx Brothers (spanish: Los Hermanos Marx); Groucho Marx*

Tienda de los horrores, La (Little Shop of Horrors, The) | 2009

Año: 1960
Duración: 72
Director: *Roger Corman*
Con: *Jonathan Haze; Mel Welles*

Tienda, La (Needful Things) | 243

Documento generado por Griffith v0.12.1 - Copyright (C) 2005-2010 Vasco Nunes, Piotr O■arowski <griffith-private@lists.berlios.de> - Versión bajo la licencia GNU/GPL

Año: 1993
Duración: 113
Género: Terror / Intriga
Director: *Fraser C. Heston*
Con: *Ed Harris; Bonnie Bedelia*

Tiernas primas (Tendres cuisines) | 518

Año: 1980
Duración: 90
Género: Cine erótico
Director: *David Hamilton*
Con: *Thierry Tevini; Anja Schüte*

Tierra contra los platillos volantes, La (AKA Los platillos volantes atacan la Tierra) (Earth vs. the Flying Saucers) | 2011

Año: 1956
Duración: 83
Director: *Fred F. Sears*
Con: *Hugh Marlowe; Joan Taylor*

Tierra de abundancia (Land of Plenty) | 2012

Año: 2004
Duración: 118
Director: *Wim Wenders*
Con: *John Diehl; Michelle Williams*

Tierra de la gran promesa, La (Ziemia obiecana) | 2436

Año: 1975
Duración: 168
Director: *Andrzej Wajda*
Con: *Daniel Olbrychski; Wojciech Pszoniak*

Tierra del fuego (Tierra del fuego) | 2013

Año: 2000
Duración: 96
Director: *Miguel Littin*
Con: *Jorge Perugorría; Ornella Muti*

Tierra tiembla, La (Terra trema, La) | 2516

Año: 1948
Duración: 152
Género: Drama
Director: *Luchino Visconti*
Con: *Maria Micale; Sebastiano Valastro*

Tierras de penumbra (Shadowlands) | 99

Año: 1993
Duración: 130
Género: Drama romántico / 2 Nominaciones al Oscar: mejor actriz (Debra Winger) y mejor guión adaptado
Director: *Richard Attenborough*
Con: *Anthony Hopkins; Debra Winger*

Documento generado por Griffith v0.12.1 - Copyright (C) 2005-2010 Vasco Nunes, Piotr O■arowski <griffith-private@lists.berlios.de> - Versión bajo la licencia GNU/GPL

Tim (Tim) | 348

Año: 1979
Duración: 108
Género: Drama / Romance
Director: *Michael Pate*
Con: *Piper Laurie; Mel Gibson*

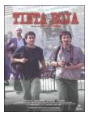

Tinta roja (Tinta roja) | 2016

Año: 2000
Duración: 100
Director: *Francisco J. Lombardi*
Con: *Gianfranco Brero; Giovanni Ciccia*

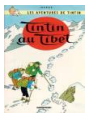

Tintín en el Tibet (Tintin au Tibet) | 2000

Año: 1960
Duración: 41
Género: Dibujos animados
Director: *Hergé*

Tiovivo C. 1950 (Tiovivo C. 1950) | 2015

Año: 2004
Duración: 150
Director: *José Luis Garci*
Con: *María Adánez; Francisco Algora*

Tipos duros (Made Men) (Made Men) | 2002

Año: 1999
Duración: 91
Director: *Louis Morneau*
Con: *James Belushi; Michael Beach*

Tirano Banderas (Tirano Banderas) | 2014

Año: 1993
Duración: 91
Director: *Jose Luis García Sánchez*
Con: *Gian Maria Volonté; Ana Belén*

Tiro de gracia (Der Fangschuß (Le Coup de grâce)) | 1704

Año: 1976
Duración: 97
Director: *Volker Schlöndorff*
Con: *Margarethe von Trotta; Matthias Habich*

Tiro en la oscuridad, Un (Tiro no Escuro, Um) | 538

Año: 2005
Duración: 105
Director: *Leonel Vieira*
Con: *Joaquim de Almeida; Vanessa Mesquita*

Documento generado por Griffith v0.12.1 - Copyright (C) 2005-2010 Vasco Nunes, Piotr O■arowski <griffith-private@lists.berlios.de> - Versión bajo la licencia GNU/GPL

Titanic (Titanic) | 419

Año: 1997
Duración: 194
Género: Aventuras | Drama
Director: *James Cameron*
Con: *Leonardo DiCaprio; Kate Winslet*

Tobor el Grande (Tobor the Great) | 2003

Año: 1954
Duración: 77
Género: Sci-Fi See more »
Director: *Lee Sholem*
Con: *Charles Drake como Dr. Ralph Harrison; Karin Booth como Janice Roberts*

Todo en una noche (All in a night's work) | 120

Año: 1961
Duración: 94
Género: Comedia
Director: *Joseph Anthony*
Con: *Dean Martin, Shirley MacLaine, Cliff Robertson, Norma Crane, Jack Weston, John Hudson, Jerome Cowan, Gale Gordon, Ralph Dumke, Mabel Albertson, Rex Evans, Mary Treen, Roy Gordon, Ian Wolfe y Charles Evans.*

Todo por un sueño (2 die 4 (To Die For)) | 2017

Año: 1995
Duración: 103
Director: *Gus Van Sant*
Con: *Nicole Kidman; Matt Dillon*

Todo sobre mi madre (Todo sobre mi madre) | 2018

Año: 1999
Duración: 105
Director: *Pedro Almodóvar*
Con: *Cecilia Roth; Marisa Paredes*

Todo va bien (Tout va bien) | 2019

Año: 1972
Duración: 95
Director: *Jean-Luc Godard, Jean-Pierre Gorin*
Con: *Yves Montand; Jane Fonda*

Todos los hombres del rey (All the King's Men) | 55

Año: 2006
Duración: 120
Género: Drama / Política / Remake
Director: *Steven Zaillian*
Con: *Sean Penn; Kate Winslet*

Todos los hombres sois iguales (Todos los hombres sois iguales) | 1358

Documento generado por Griffith v0.12.1 - Copyright (C) 2005-2010 Vasco Nunes, Piotr O■arowski <griffith-private@lists.berlios.de> - Versión bajo la licencia GNU/GPL

Año: 1994
Duración: 98
Director: *Manuel Gómez Pereira*
Con: *Juanjo Puigcorbé; Antonio Resines*

Together (Juntos) (Han ni zai yiki (AKA He ni zai yi qi)) | 2020

Año: 2002
Duración: 116
Director: *Chen Kaige*
Con: *Tang Yun; Liu Peiqi*

Tokyo Cowboy (Tokyo Cowboy) | 2261

Año: 1994
Duración: 94
Género: Comedy | Drama | Western See more »
Director: *Kathy Garneau*
Con: *Christianne Hirt como Kate Beatty; Janne Mortil como Shelly*

Tokyo Joe (Secuestro) (Tokyo Joe) | 2450

Año: 1949
Duración: 88
Director: *Stuart Heisler*
Con: *Humphrey Bogart; Alexander Knox*

Tomando el control (Takeover) | 2021

Año: 1987
Duración: 90
Género: Comedy
Director: *Robert Marchand*
Con: *Barry Otto como George Oppenheimer; Anne Tenney como Hilda Oppenheimer*

Tomates verdes fritos (Fried Green Tomatoes) | 2022

Año: 1991
Duración: 120
Director: *Jon Avnet*
Con: *Mary-Louise Parker; Kathy Bates*

Topaz (Topaz) | 2023

Año: 1969
Duración: 127
Director: *Alfred Hitchcock*
Con: *Frederick Stafford; Dany Robin*

Topo, El (Topo, El) | 2024

Año: 1970
Duración: 125
Director: *Alejandro Jodorowsky*
Con: *Alejandro Jodorowsky; Brontis Jodorowsky*

Documento generado por Griffith v0.12.1 - Copyright (C) 2005-2010 Vasco Nunes, Piotr O■arowski <griffith-private@lists.berlios.de> - Versión bajo la licencia GNU/GPL

Toque de canela, Un (Politiki kouzina (A Touch of Spice)) | 196

Año: 2003
Duración: 108
Género: Drama
Director: *Tassos Boulmetis*
Con: *Georges Corraface; Ieroklis Michailidis*

Toque de seducción, Un (Marilyn Hotchkiss' Ballroom Dancing and Charm School) | 548

Año: 2005
Duración: 103
Género: Musical | Comedia
Director: *Randall Miller*
Con: *Robert Carlyle; Marisa Tomei*

Toquemos un vals (West Side Waltz, The) | 2025

Año: 1995
Duración: 90
Género: Drama See more »
Director: *Ernest Thompson*
Con: *Shirley MacLaine como Margaret Mary Elderdice; Liza Minnelli como Cara Varnum*

Torapia (Torapia) | 2026

Año: 2004
Duración: 110
Director: *Karra Elejalde*
Con: *Karra Elejalde; Juan Diego*

Tormenta entre dos pasiones (Torn Between Two Lovers) | 2254

Año: 1979
Duración: 97
Género: Drama | Romance See more »
Director: *Delbert Mann*
Con: *Lee Remick como Diana Conti; Joseph Bologna como Ted Conti (as Joe Bologna)*

Torn Apart (Torn Apart) | 2028

Año: 1990
Duración: 96
Género: Drama | Romance See more »
Director: *Jack Fisher*
Con: *Tal Assif como Laila Malek '61; Hanna Azulai como Jamilah*

Tornado Run (Tornado Run) | 2027

Año: 1995
Duración: 90
Director: *Barry Hickey, John Sherman*
Con: *Sharon Bruneau; Jeff Rector*

Toro salvaje (Raging Bull) | 381

Documento generado por Griffith v0.12.1 - Copyright (C) 2005-2010 Vasco Nunes, Piotr O■arowski <griffith-private@lists.berlios.de> - Versión bajo la licencia GNU/GPL

Año: 1980
Duración: 128
Género: Drama | Deporte
Director: *Martin Scorsese*
Con: *Robert De Niro; Cathy Moriarty*

Torre de los ambiciosos, La (Executive Suite) | 2527

Año: 1954
Duración: 104
Género: Drama
Director: *Robert Wise*
Con: *William Holden; June Allyson*

Total (Total) | 185

Año: 1985
Duración: 52
Género: Comedia
Director: *José Luis Cuerda*
Con: *Miguel Rellán; Manuel Alexandre*

Total Force (Total Force) | 2267

Año: 1997
Duración: 90
Género: Sci-Fi
Director: *Steven Kaman*
Con: *Timothy Bottoms como Drake; Rustam Branaman como Stode*

Trabajo en Italia, Un (Italian Job, The) | 2029

Año: 1969
Duración: 100
Director: *Peter Collinson*
Con: *Michael Caine; Noël Coward*

Traffic (Traffic) | 2031

Año: 2000
Duración: 140
Director: *Steven Soderbergh*
Con: *Michael Douglas; Benicio Del Toro*

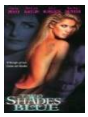

Traición azul (Two Shades of Blue) | 2273

Año: 1999
Duración: 103
Género: Thriller See more »
Director: *James D. Deck*
Con: *Rachel Hunter como Susan Price; Marlee Matlin como Beth McDaniels*

Traición en la mafia (Hitman's Journal (AKA 18 Shades of Dust)) | 2257

Año: 1999
Duración: 95
Director: *Danny Aiello Jr.*
Con: *Danny Aiello; William Forsythe*

Documento generado por Griffith v0.12.1 - Copyright (C) 2005-2010 Vasco Nunes, Piotr O■arowski <griffith-private@lists.berlios.de> - Versión bajo la licencia GNU/GPL

Trainspotting (Trainspotting) | 13

Año: 1996
Duración: 90
Género: Drama
Director: *Danny Boyle*
Con: *Ewan McGregor; Robert Carlyle*

Traje de etiqueta (Tenue de soirée) | 2624

Año: 1986
Duración: 84
Género: Comedia. Drama. Crimen. Homosexualidad
Director: *Bertrand Blier*
Con: *Gérard Depardieu; Michel Blanc*

Traje, El (Shik) | 2032

Año: 2003
Duración: 92
Director: *Bakhtyar Khudojnazarov*
Con: *Aleksandr Yatsenko; Artur Povolotsky*

Trama, La (Family Plot) | 336

Año: 1976
Duración: 120
Género: Intriga
Director: *Alfred Hitchcock*
Con: *Karen Black; Bruce Dern*

Trampa 22 (Catch-22) | 864

Año: 1970
Duración: 121
Director: *Mike Nichols*
Con: *Alan Arkin; Orson Welles*

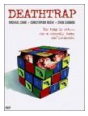

Trampa de la muerte, La (Trampa mortal) (Deathtrap) | 2346

Año: 1982
Duración: 116
Director: *Sidney Lumet*
Con: *Michael Caine; Christopher Reeve*

Tramposos de Hollywood (Hollywood Sign, The) | 247

Año: 2001
Duración: 90
Género: Comedia | Crimen
Director: *Sönke Wortmann*
Con: *Jacqueline Kim ... Paula Carver ;*

Transsiberian (Transsiberian) | 188

Año: 2008

Documento generado por Griffith v0.12.1 - Copyright (C) 2005-2010 Vasco Nunes, Piotr O■arowski <griffith-private@lists.berlios.de> - Versión bajo la licencia GNU/GPL

Duración: 111
Género: Thriller / Drama / Crimen
Director: *Brad Anderson*
Con: *Woody Harrelson; Emily Mortimer*

Transylvania (Transylvania) | 4

Año: 2006
Duración: 120
Género: Drama
Director: *Tony Gatlif*
Con: *Asia Argento; Amira Casar*

Tranvía llamado deseo, Un (Streetcar Named Desire, A) | 1722

Año: 1951
Duración: 122
Director: *Elia Kazan*
Con: *Vivien Leigh; Marlon Brando*

Tras la pista del Zorro (Caccia alla volpe (After the Fox)) | 2033

Año: 1966
Duración: 103
Director: *Vittorio De Sica*
Con: *Peter Sellers; Victor Mature*

Trastienda, La (Trastienda, La) | 2034

Año: 1975
Duración: 102
Director: *Jorge Grau*
Con: *María José Cantudo como Juana Ríos; Frederick Stafford como Doctor Navarro (as Frederick Stanford)*

Traveller (Traveller) | 2035

Año: 1997
Duración: 101
Director: *Jack N. Green*
Con: *Bill Paxton; Mark Wahlberg*

Trece días (13 días) (Thirteen Days (13 days)) | 2037

Año: 2000
Duración: 145
Director: *Roger Donaldson*
Con: *Kevin Costner; Bruce Greenwood*

Tren de Zhou Yu, El (Zhou Yu de huo che (Zhou Yu's Train)) | 2040

Año: 2002
Duración: 96
Director: *Sun Zhou*
Con: *Gong Li; Tony Leung Ka Fai*

Documento generado por Griffith v0.12.1 - Copyright (C) 2005-2010 Vasco Nunes, Piotr O■arowski <griffith-private@lists.berlios.de> - Versión bajo la licencia GNU/GPL

Tren de la muerte, El (Death Train) | 285

Año: 1993
Duración: 100
Género: Espoinaje
Director: *David S. Jackson*
Con: *Pierce Brosnan Patrick Stewart ; Alexandra Paul Christopher Lee*

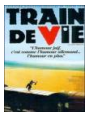

Tren de la vida, El (Train de Vie) | 2038

Año: 1998
Duración: 103
Director: *Radu Mihaileanu*
Con: *Lionel Abelanski; Rufus*

Tren nocturno a Venecia (Night train to Venice) | 2039

Año: 1993
Duración: 98
Director: *Carlo U. Quintero*
Con: *Hugh Grant; Malcolm McDowell*

Tren, El (Train, Le) | 76

Año: 1973
Duración: 95
Género: Drama | War
Director: *Pierre Granier-Deferre*
Con: *Jean-Louis Trintignant como Julien Maroyeur; Romy Schneider como Anna Kupfer*

Tres alegres compadres, Los (Tres alegres compadres, Los) | 2041

Año: 1952
Duración: 118
Género: Music | Comedy | Drama
Director: *Julián Soler*
Con: *Jorge Negrete como Pancho Mireles; Pedro Armendáriz como Baldomero Mireles*

Tres caras de Eva, Las (Three Faces of Eve, The) | 2042

Año: 1957
Duración: 91
Director: *Nunnally Johnson*
Con: *Joanne Woodward; David Wayne*

Tres días del Cóndor, Los (Three Days of the Condor) | 2315

Año: 1975
Duración: 117
Director: *Sydney Pollack*
Con: *Robert Redford; Faye Dunaway*

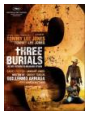

Tres entierros de Melquíades Estrada, Los (Three Burials of Melquíades Estrada, The) | 2043

Año: 2005
Duración: 121

Documento generado por Griffith v0.12.1 - Copyright (C) 2005-2010 Vasco Nunes, Piotr O■arowski <griffith-private@lists.berlios.de> - Versión bajo la licencia GNU/GPL

Director: *Tommy Lee Jones*
Con: *Tommy Lee Jones; Barry Pepper*

Tres fugitivas (Runaway Daughters) | 43

Año: 1956
Duración: 92
Género: Drama
Director: *Edward L. Cahn*
Con: *Marla English como Audrey Barton aka Lola Marshall; Gloria Castillo como Angela Forrest*

Tres habitaciones en Manhattan (Trois chambres à Manhattan (Three Rooms in Manhattan)) | 2426

Año: 1965
Duración: 110
Director: *Marcel Carné*
Con: *Annie Girardot; Maurice Ronet*

Tres mujeres (Three women) | 541

Año: 1977
Duración: 124
Género: Drama
Director: *Robert Altman*
Con: *Sissy Spacek; Shelley Duvall*

Tribunal de la comedia, El (Trial and Error (AKA The Dock Brief)) | 264

Año: 1962
Duración: 88
Género: Comedia
Director: *James Hill*
Con: *Peter Sellers; Richard Attenborough*

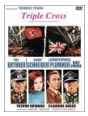

Triple Cross - La verdadera historia de Eddie Chapman (Triple Cross) | 1699

Año: 1966
Duración: 126
Director: *Terence Young*
Con: *Christopher Plummer; Romy Schneider*

Triple agente (Triple Agent) | 2044

Año: 2004
Duración: 115
Director: *Éric Rohmer*
Con: *Serge Renko; Katerina Didaskalou*

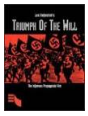

Triunfo de la voluntad, El (Triumph des Willens) | 2045

Año: 1935
Duración: 110
Director: *Leni Riefenstahl*
Con: *Documentary*

Documento generado por Griffith v0.12.1 - Copyright (C) 2005-2010 Vasco Nunes, Piotr O■arowski <griffith-private@lists.berlios.de> - Versión bajo la licencia GNU/GPL

Triunfo del amor, El (Triumph of Love, The) | 254

Año: 2001
Duración: 107
Género: Drama histórico
Director: *Clare Peploe*
Con: *Ben Kingsley; Mira Sorvino*

Triángulo de acero, El (Iron Triangle, The) | 439

Año: 1989
Duración: 91
Género: Bélico | Vietnam
Director: *Eric Weston*
Con: *Beau Bridges; Haing S. Ngor*

Trono de sangre (Kumonosu jo (Throne of Blood)) | 2046

Año: 1957
Duración: 110
Director: *Akira Kurosawa*
Con: *Toshiro Mifune; Isuzu Yamada*

Tropic Thunder, ¡una guerra muy perra! (Tropic Thunder) | 2495

Año: 2008
Duración: 107
Director: *Ben Stiller*
Con: *Ben Stiller; Robert Downey Jr.*

Troyanas, Las (Trojan Women, The) | 144

Año: 1971
Duración: 105
Género: Drama
Director: *Michael Cacoyannis*
Con: *Katharine Hepburn; Vanessa Redgrave*

Truco del manco, El (Truco del manco, El) | 2620

Año: 2008
Duración: 87
Género: Drama. Hip Hop. Drogas. Discapacidad
Director: *Santiago A. Zannou*
Con: *J.M. Montilla 'El Langui'; Ovono Candela*

Truco final, El: El prestigio (Prestige, The) | 72

Año: 2006
Duración: 135
Género: Intriga / Fantástico / Thriller
Director: *Christopher Nolan*
Con: *Hugh Jackman; Christian Bale*

Truhanes (Truhanes) | 2047

Documento generado por Griffith v0.12.1 - Copyright (C) 2005-2010 Vasco Nunes, Piotr O■arowski <griffith-private@lists.berlios.de> - Versión bajo la licencia GNU/GPL

Año: 1983
Duración: 90
Director: *Miguel Hermoso*
Con: *Francisco Rabal; Arturo Fernández*

Trágica información (Scandal Sheet) | 2637

Año: 1952
Duración: 82
Género: Drama. Cine negro. Thriller. Crimen. Remake
Director: *Phil Karlson*
Con: *Broderick Crawford; Donna Reed*

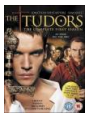

Tudor, Los (Serie de TV) (Tudors, The) | 2598

Año: 2007
Duración: 540
Género: Histórico
Director: *Michael Hirst (Creator), Ciaran Donnelly, Jeremy Podeswa, Dearbhla Walsh, Steve Shill, Brian Kirk, Alison Maclean, Charles McDougall, Jon Amiel, Colm McCarthy*
Con: *Jonathan Rhys Meyers; Sam Neill*

Tumba india, La (Indische Grabmal, Das (The Indian Tomb)) | 2048

Año: 1959
Duración: 96
Director: *Fritz Lang*
Con: *Debra Paget; Paul Hubschmid*

Turista accidental, El (Accidental Tourist, The) | 2050

Año: 1988
Duración: 120
Director: *Lawrence Kasdan*
Con: *William Hurt; Geena Davis*

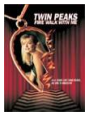

Twin Peaks: fuego camina conmigo (Twin Peaks: Fire Walk with Me) | 2484

Año: 1992
Duración: 135
Director: *David Lynch*
Con: *Sheryl Lee; Ray Wise*

Two Hands (Two Hands) | 2051

Año: 1999
Duración: 92
Director: *Gregor Jordan*
Con: *Heath Ledger; Bryan Brown*

Two Jakes (Los dos Jakes), The (Two Jakes, The) | 2052

Año: 1990
Duración: 133
Director: *Jack Nicholson*
Con: *Jack Nicholson; Harvey Keitel*

Documento generado por Griffith v0.12.1 - Copyright (C) 2005-2010 Vasco Nunes, Piotr O■arowski <griffith-private@lists.berlios.de> - Versión bajo la licencia GNU/GPL

Té con Mussolini (Tea with Mussolini) | 1989

Año: 1999
Duración: 116
Director: *Franco Zeffirelli*
Con: *Cher; Judi Dench*

Túnel, El (Túnel, El) | 2049

Año: 1987
Duración: 106
Director: *Antonio Drove*
Con: *Jane Seymour; Peter Weller*

U

Ultima carga, La (Charge of the Light Brigade, The) | 2053

Año: 1968
Duración: 141
Director: *Tony Richardson*
Con: *Trevor Howard; John Gielgud*

Ultimátum a la Tierra (Day the Earth Stood Still, The) | 2059

Año: 1951
Duración: 89
Director: *Robert Wise*
Con: *Michael Rennie; Patricia Neal*

Ultimátum de Bourne, El (Bourne Ultimatum, The) | 379

Año: 2007
Duración: 111
Género: Acción. Thriller. Intriga
Director: *Paul Greengrass*
Con: *Matt Damon; Julia Stiles*

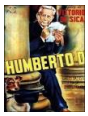

Umberto D. (Umberto D.) | 2067

Año: 1952
Duración: 84
Director: *Vittorio de Sica*
Con: *Carlo Battisti; Maria Pia Casilio*

Unabomber: la verdadera historia (TV) (Unabomber: The True Story (TV)) | 2260

Año: 1996
Duración: 85
Director: *Jon Purdy*
Con: *Tobin Bell; Dean Stockwell*

Uncle Boonmee recuerda sus vidas pasadas (AKA La leyenda del tío Boonmee) (Lung Boonmee raluek chat (Uncle Boonmee Who Can Recall His Past Lives)) | 2636

Documento generado por Griffith v0.12.1 - Copyright (C) 2005-2010 Vasco Nunes, Piotr O■arowski <griffith-private@lists.berlios.de> - Versión bajo la licencia GNU/GPL

Año: 2010
Duración: 113
Género: Fantástico. Drama. Sobrenatural. Surrealismo
Director: *Apichatpong Weerasethakul*
Con: *Thanapat Saisaymar; Jenjira Pongpas*

Underworld (Underworld) | 2068

Año: 2003
Duración: 121
Director: *Len Wiseman*
Con: *Kate Beckinsale; Scott Speedman*

Uno de los nuestros (Goodfellas) | 411

Año: 1990
Duración: 148
Director: *Martin Scorsese*
Con: *Robert De Niro; Ray Liotta*

Uno rojo, división de choque (Big Red One, The) | 2069

Año: 1980
Duración: 113
Director: *Samuel Fuller*
Con: *Lee Marvin; Mark Hamill*

Uno, dos, tres (One, Two, Three) | 2406

Año: 1961
Duración: 108
Director: *Billy Wilder*
Con: *James Cagney; Pamela Tiffin*

Unos y los otros, Los (Uns et les autres, Les) | 2490

Año: 1981
Duración: 165
Género: Comedia | Drama
Director: *Claude Lelouch*

Up in the Air (Up in the Air) | 2349

Año: 2009
Duración: 109
Director: *Jason Reitman*
Con: *George Clooney; Vera Farmiga*

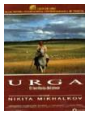

Urga, el territorio del amor (Urga) | 364

Año: 1991
Duración: 118
Género: Drama
Director: *Nikita Mikhalkov*
Con: *Badema Bayaertu; Vladimir Gostukhin*

Documento generado por Griffith v0.12.1 - Copyright (C) 2005-2010 Vasco Nunes, Piotr O■arowski <griffith-private@lists.berlios.de> - Versión bajo la licencia GNU/GPL

Usar con cuidado (User friendly) | 2175

Año: 1990
Duración: 97
Director: *Gregor Nicholas*
Con: *Noel Appleby; June Bishop*

Uvas de la ira, Las (Grapes of Wrath, The) | 2244

Año: 1940
Duración: 129
Director: *John Ford*
Con: *Henry Fonda; Jane Darwell*

V

V de Vendetta (V For Vendetta) | 2070

Año: 2005
Duración: 132
Director: *James McTeigue*
Con: *Natalie Portman; Hugo Weaving*

Vacaciones del señor Hulot, Las (Vacances de M. Hulot, Les (AKA Les vacances de Monsieur Hulot)) | 2072

Año: 1953
Duración: 114
Director: *Jacques Tati*
Con: *Jacques Tati; Nathalie Pascaud*

Vacas (Vacas) | 2071

Año: 1992
Duración: 96
Director: *Julio Medem*
Con: *Carmelo Gómez; Emma Suárez*

Valientes visten de negro, Los (Good Guys Wear Black) | 478

Año: 1978
Duración: 95
Género: Acción
Director: *Ted Post*
Con: *Chuck Norris; Anne Archer*

Valle de la venganza, El (Vengeance Valley) | 47

Año: 1951
Duración: 83
Género: Western
Director: *Richard Thorpe*
Con: *Burt Lancaster; Robert Walker*

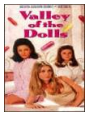

Valle de las muñecas, El (Valley of the Dolls) | 2073

Documento generado por Griffith v0.12.1 - Copyright (C) 2005-2010 Vasco Nunes, Piotr O■arowski <griffith-private@lists.berlios.de> - Versión bajo la licencia GNU/GPL

Año: 1967
Duración: 123
Director: *Mark Robson*
Con: *Barbara Parkins; Patty Duke*

Vals con Bashir (Waltz with Bashir) | 288

Año: 2008
Duración: 87
Género: Drama | Animación
Director: *Ari Folman*
Con: *Animation*

Vampiresa desnuda, La (Vampire nue, La) | 515

Año: 1970
Duración: 90
Género: Cine erótico
Director: *Jean Rollin*
Con: *Olivier Martin, Maurice Lemaître, Caroline Cartier, Ly Lestrong, Bernard Musson, Jean Aron, Catherine Castel, Marie-Pierre Castel, Ursule Pauly, Michel Delahaye, Pascal Fardoulis.*

Vaquilla, La (Vaquilla, La) | 2074

Año: 1985
Duración: 122
Director: *Luis García Berlanga*
Con: *Alfredo Landa; Santiago Ramos*

Vatel (Vatel) | 2075

Año: 2000
Duración: 116
Director: *Roland Joffé*
Con: *Gérard Depardieu; Uma Thurman*

Vecinos sospechosos (People Next Door, The) | 2076

Año: 1996
Duración: 120
Género: Drama. Thriller
Director: *Tim Hunter*
Con: *Faye Dunaway; Dell Aldrich*

Velo pintado, El (Painted Veil, The) | 59

Año: 2006
Duración: 125
Género: Drama
Director: *John Curran*
Con: *Edward Norton; Naomi Watts*

Velocidad terminal (Terminal Velocity) | 2077

Año: 1994
Duración: 100
Director: *Deran Sarafian*
Con: *Charlie Sheen; Nastassja Kinski*

Documento generado por Griffith v0.12.1 - Copyright (C) 2005-2010 Vasco Nunes, Piotr O■arowski <griffith-private@lists.berlios.de> - Versión bajo la licencia GNU/GPL

Vendedora de rosas, La (Vendedora de rosas, La) | 2078

Año: 1998
Duración: 120
Director: *Víctor Gaviria*
Con: *Leidy Tabares; Marta Correa*

Vendetta (Vendetta) | 2275

Año: 1999
Duración: 117
Género: Drama See more »
Director: *Nicholas Meyer*
Con: *Christopher Walken como James Houston; Luke Askew como William Parkerson*

Veneciana, La (Venexiana, La) | 2597

Año: 1986
Duración: 83
Género: Erótico
Director: *Mauro Bolognini*
Con: *Laura Antonelli; Mónica Guerritore*

Vengador (Punisher, The) | 2341

Año: 1989
Duración: 89
Género: Action | Crime | Drama | Thriller See more »
Director: *Mark Goldblatt*
Con: *Dolph Lundgren como Frank Castle; Louis Gossett Jr. como Jake Berkowitz*

Vengadores, Los (Avengers, The) | 1820

Año: 1998
Duración: 89
Director: *Jeremiah Chechik*
Con: *Ralph Fiennes; Uma Thurman*

Venganza (Taken) (Taken) | 2467

Año: 2008
Duración: 93
Director: *Pierre Morel*
Con: *Liam Neeson; Maggie Grace*

Venganza ciega (Out For a Kill) | 2249

Año: 2003
Duración: 88
Director: *Michael Oblowitz*
Con: *Steven Seagal; Michelle Goh*

Venganza de Emmanuelle, La (Revanche d'Emmanuelle, L') | 2180

Año: 1993
Duración: 90

Documento generado por Griffith v0.12.1 - Copyright (C) 2005-2010 Vasco Nunes, Piotr O■arowski <griffith-private@lists.berlios.de> - Versión bajo la licencia GNU/GPL

Género: Drama | Romance See more »
Director: *Francis Leroi*
Con: *Marcela Walerstein como Young Emmanuelle (as Marcella Walerstein); George Lazenby como Mario*

Venganza de Tarzán, La (Tarzan's Revenge) | 2080

Año: 1938
Duración: 70
Director: *D. Ross Lederman*
Con: *Glenn Morris; Eleanor Holm*

Venganza del Jaguar, La (Prey of the Jaguar) | 2079

Año: 1996
Duración: 96
Género: Action | Thriller See more »
Director: *David DeCoteau*
Con: *Maxwell Caulfield como Derek Leigh; Stacy Keach como The Commander*

Venganza es mía, La (Sunday in the Country) | 2081

Año: 1974
Duración: 93
Género: Crime | Drama | Thriller See more »
Director: *John Trent*
Con: *Ernest Borgnine como Adam Smith; Michael J. Pollard como Leroy*

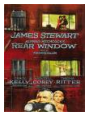

Ventana indiscreta, La (Rear Window) | 2082

Año: 1954
Duración: 112
Director: *Alfred Hitchcock*
Con: *James Stewart; Grace Kelly*

Ventana, La (Window, The) | 289

Año: 1949
Duración: 73
Género: Cine negro
Director: *Ted Tetzlaff*
Con: *Barbara Hale; Bobby Briscoll*

Venus era mujer (One Touch of Venus) | 2083

Año: 1948
Duración: 78
Director: *William A. Seiter*
Con: *Robert Walker; Ava Gardner*

Verano de corrupción (Apt Pupil) | 2084

Año: 1997
Duración: 111
Director: *Bryan Singer*
Con: *Ian McKellen; Brad Renfro*

Documento generado por Griffith v0.12.1 - Copyright (C) 2005-2010 Vasco Nunes, Piotr O■arowski <griffith-private@lists.berlios.de> - Versión bajo la licencia GNU/GPL

Verano del 42 (Summer of '42) | 2458

Año: 1971
Duración: 102
Director: *Robert Mulligan*
Con: *Jennifer O'Neill; Gary Grimes*

Verano en Saint Tropez, Un (Été à Saint-Tropez, Un) | 1837

Año: 1983
Duración: 59
Género: Drama See more »
Director: *David Hamilton*
Con: *Anne; Monica Broeke*

Verdad al desnudo, La (Naked Truth, The) | 2085

Año: 1957
Duración: 91
Género: Comedy See more »
Director: *Mario Zampi*
Con: *Terry-Thomas como Lord Henry Mayley; Peter Sellers como Sonny MacGregor*

Verdad sobre Charlie, La (Truth About Charlie, The) | 2086

Año: 2002
Duración: 104
Director: *Jonathan Demme*
Con: *Mark Wahlberg; Thandie Newton*

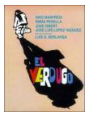

Verdugo, El (Verdugo, El) | 2087

Año: 1963
Duración: 87
Director: *Luis García Berlanga*
Con: *José Isbert; Nino Manfredi*

Verdugos también mueren, Los (Hangmen Also Die!) | 2088

Año: 1943
Duración: 131
Director: *Fritz Lang*
Con: *Brian Donlevy; Anna Lee*

Veredicto final (Verdict, The) | 2089

Año: 1982
Duración: 129
Director: *Sidney Lumet*
Con: *Paul Newman; James Mason*

Veronica Guerin (Veronica Guerin) | 2090

Año: 2003
Duración: 96
Director: *Joel Schumacher*

Documento generado por Griffith v0.12.1 - Copyright (C) 2005-2010 Vasco Nunes, Piotr O■arowski <griffith-private@lists.berlios.de> - Versión bajo la licencia GNU/GPL

Con: *Cate Blanchett; Ciaran Hinds*

Versión Browning, La (Browning Version, The) | 2650

Año: 1994
Duración: 97
Género: Drama. Remake. Colegios & Universidad
Director: *Mike Figgis*
Con: *Albert Finney; Greta Scacchi*

Vestida para matar (Dressed to Kill) | 2091

Año: 1980
Duración: 105
Director: *Brian De Palma*
Con: *Michael Caine; Angie Dickinson*

Vestida para matar (Dressed to Kill) | 2092

Año: 1946
Duración: 76
Director: *Roy William Neill*
Con: *Basil Rathbone; Nigel Bruce*

Viaje al centro de la Tierra (Journey to the Center of the Earth) | 2159

Año: 2008
Duración: 93
Género: Aventuras
Director: *T.J. Scott*
Con: *Rick Schroder; Victoria Pratt*

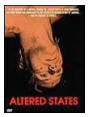

Viaje alucinante al fondo de la mente (Altered States) | 2095

Año: 1980
Duración: 102
Director: *Ken Russell*
Con: *William Hurt; Drew Barrymore*

Viaje alucinante, Un (Fantastic Voyage) | 2093

Año: 1966
Duración: 100
Director: *Richard Fleischer*
Con: *Stephen Boyd; Raquel Welch*

Viaje de Chihiro, El (Sen to Chihiro no kamikakushi (Spirited Away)) | 165

Año: 2001
Duración: 124
Género: Dibujos animados
Director: *Hayao Miyazaki*
Con: *Animation*

Viaje de los malditos, El (Voyage of the Damned) | 2094

Documento generado por Griffith v0.12.1 - Copyright (C) 2005-2010 Vasco Nunes, Piotr O■arowski <griffith-private@lists.berlios.de> - Versión bajo la licencia GNU/GPL

Año: 1976
Duración: 134
Director: *Stuart Rosenberg*
Con: *James Mason; Faye Dunaway*

Viaje de nuestra vida, El (Bonneville) (Bonneville) | 558

Año: 2006
Duración: 93
Director: *Christopher N. Rowley*
Con: *Jessica Lange; Kathy Bates*

Viaje desde el corazón, Un (This is My Father) | 2096

Año: 1998
Duración: 120
Director: *Paul Quinn*
Con: *Aidan Quinn; James Caan*

Viajeros de la tormenta (Riders of the Storm) | 2097

Año: 1986
Duración: 110
Director: *Maurice Phillips*
Con: *Dennis Hopper; Michael J. Pollard*

Viajes de Gulliver, Los (Gulliver's Travels) | 2098

Año: 1939
Duración: 76
Director: *Dave Fleischer*
Con: *Animation*

Viajes de Gulliver, Los (Gulliver's Travels) | 2157

Año: 1996
Duración: 187
Director: *Charles Sturridge*
Con: *Ted Danson; Mary Steenburgen*

Vicky Cristina Barcelona (Vicky Cristina Barcelona) | 177

Año: 2008
Duración: 96
Género: Comedia
Director: *Woody Allen*
Con: *Javier Bardem; Penélope Cruz*

Vida de los otros, La (Leben der Anderen, Das) | 2100

Año: 2006
Duración: 137
Director: *Florian Henckel-Donnersmarck*
Con: *Ulrich Mühe; Martina Gedeck*

Documento generado por Griffith v0.12.1 - Copyright (C) 2005-2010 Vasco Nunes, Piotr O■arowski <griffith-private@lists.berlios.de> - Versión bajo la licencia GNU/GPL

Vida es silbar, La (Vida es silbar, La) | 2101

Año: 1998
Duración: 106
Director: *Fernando Pérez*
Con: *Luis Alberto García; Isabel Santos*

Vida es un milagro, La (Zivot je Cudo (La Vie est un miracle)) | 2103

Año: 2004
Duración: 155
Director: *Emir Kusturica*
Con: *Slavko Stimac; Natasa Solak*

Vida futura, La (Things to Come) | 2102

Año: 1936
Duración: 100
Director: *William Cameron Menzies*
Con: *Raymond Massey; Ralph Richardson*

Vida por delante, Una (An Unfinished Life) | 291

Año: 2005
Duración: 107
Género: Drama
Director: *Lasse Hallström*
Con: *Robert Redford; Jennifer Lopez*

Vida secreta de las abejas, La (Secret Life of Bees, The) | 2572

Año: 2008
Duración: 110
Género: Drama
Director: *Gina Prince-Bythewood*
Con: *Queen Latifah; Dakota Fanning*

Vidas ajenas (Taking Lives) | 2104

Año: 2004
Duración: 103
Director: *D.J. Caruso*
Con: *Angelina Jolie; Ethan Hawke*

Vidas al límite (El fuego y la sombra) (Total Eclipse) | 161

Año: 1995
Duración: 110
Género: Drama / Homosexualidad
Director: *Agnieszka Holland*
Con: *Leonardo DiCaprio; David Thewlis*

Vidas cruzadas (Short Cuts) | 2105

Año: 1993
Duración: 188

Documento generado por Griffith v0.12.1 - Copyright (C) 2005-2010 Vasco Nunes, Piotr O■arowski <griffith-private@lists.berlios.de> - Versión bajo la licencia GNU/GPL

Director: *Robert Altman*
Con: *Madeleine Stowe; Julianne Moore*

Vidas desiertas (Hi-Line, The) | 2106

Año: 1999
Duración: 95
Género: Drama See more »
Director: *Ron Judkins*
Con: *Ryan Alosio como Sam Polvino; Tantoo Cardinal como Singing Bird*

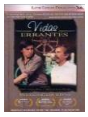

Vidas errantes (Vidas errantes) | 27

Año: 1985
Duración: 90
Género: Aventura | Drama
Director: *Juan Antonio de la Riva*
Con: *Pedro Armendáriz Jr.; Eugenia D'Silva*

Vidas rebeldes (Misfits, The) | 594

Año: 1961
Duración: 124
Género: Drama
Director: *John Huston*
Con: *Clark Gable; Marilyn Monroe*

Videodrome (Videodrome) | 2107

Año: 1983
Duración: 88
Director: *David Cronenberg*
Con: *James Woods; Deborah Harry*

Viejo fusil, El (Vieux fusil, Le) | 2590

Año: 1975
Duración: 102
Director: *Robert Enrico*
Con: *Philippe Noiret; Romy Schneider*

Viejo y el mar, El (Old Man and the Sea, The) | 611

Año: 1958
Duración: 86
Género: Drama
Director: *John Sturges*
Con: *Spencer Tracy; Felipe Pazos*

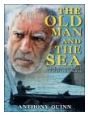

Viejo y el mar, El (Old Man and the Sea, The) | 2108

Año: 1990
Duración: 93
Director: *Jud Taylor*
Con: *Anthony Quinn; Gary Cole*

Documento generado por Griffith v0.12.1 - Copyright (C) 2005-2010 Vasco Nunes, Piotr O■arowski <griffith-private@lists.berlios.de> - Versión bajo la licencia GNU/GPL

Vietnam, prisionero de guerra (In Love and War) | 2236

Año: 1987
Duración: 100
Género: Drama See more »
Director: *Paul Aaron*
Con: *Jane Alexander como Sybil Stockdale; James Woods como James B. 'Jim' Stockdale*

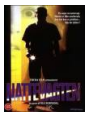

Vigilante nocturno, El (Nattevagten) | 2117

Año: 1994
Duración: 107
Director: *Ole Bornedal*
Con: *Nikolaj Waldau; Sofie Graboel*

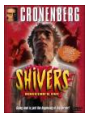

Vinieron de dentro de... (Parasite Murders (AKA Shivers / They Came From Within), The) | 2477

Año: 1975
Duración: 87
Director: *David Cronenberg*
Con: *Paul Hampton; Joe Silver*

Vinieron del Espacio (It Came from Outer Space) | 1434

Año: 1953
Duración: 81
Director: *Jack Arnold*
Con: *Richard Carlson; Barbara Rush*

Violentos años veinte, Los (Roaring Twenties, The) | 2118

Año: 1939
Duración: 104
Director: *Raoul Walsh*
Con: *James Cagney; Priscilla Lane*

Violín rojo, El (Violon rouge, Le (The Red Violin)) | 2119

Año: 1998
Duración: 130
Director: *François Girard*
Con: *Samuel L. Jackson; Greta Scacchi*

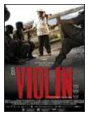

Violín, El (Violín, El) | 1730

Año: 2005
Duración: 98
Director: *Francisco Vargas Quevedo*
Con: *Ángel Tavira; Dagoberto Gama*

Virgen de los sicarios, La (Virgen de los sicarios, La) | 1583

Año: 1999
Duración: 98
Director: *Barbet Schroeder*
Con: *Germán Jaramillo; Anderson Ballesteros*

Documento generado por Griffith v0.12.1 - Copyright (C) 2005-2010 Vasco Nunes, Piotr O■arowski <griffith-private@lists.berlios.de> - Versión bajo la licencia GNU/GPL

Viridiana (Viridiana) | 2122

Año: 1961
Duración: 90
Director: *Luis Buñuel*
Con: *Silvia Pinal; Fernando Rey*

Visionarios (Visionarios) | 2123

Año: 2001
Duración: 112
Director: *Manuel Gutiérrez Aragón*
Con: *Eduardo Noriega; Ingrid Rubio*

Visitantes, Los (Visitors, The) | 343

Año: 1972
Duración: 88
Género: Thriller
Director: *Elia Kazan*
Con: *Patrick McVey; Patricia Joyce*

Viuda de Saint-Pierre, La (Veuve de Saint-Pierre, La) | 2124

Año: 2000
Duración: 107
Director: *Patrice Leconte*
Con: *Juliette Binoche; Daniel Auteuil*

Viva María! (Viva Maria!) | 2115

Año: 1965
Duración: 120
Director: *Louis Malle*
Con: *Brigitte Bardot; Jeanne Moreau*

Vivamente el domingo (Vivement dimanche!) | 2125

Año: 1983
Duración: 111
Director: *François Truffaut*
Con: *Jean-Louis Trintignant; Fanny Ardant*

Vivir (Ikiru) (Ikiru) | 2126

Año: 1952
Duración: 137
Director: *Akira Kurosawa*
Con: *Takashi Shimura; Nobuo Kaneko*

Vivir! (Huozhe (To Live)) | 2575

Año: 1994
Duración: 125
Género: Drama
Director: *Zhang Yimou*

Documento generado por Griffith v0.12.1 - Copyright (C) 2005-2010 Vasco Nunes, Piotr O■arowski <griffith-private@lists.berlios.de> - Versión bajo la licencia GNU/GPL

Con: *Gong Li; Ge You*

Voces inocentes (Voces inocentes) | 30

Año: 2004
Duración: 120
Género: Drama
Director: *Luis Mandoki*
Con: *Leonor Varela; Carlos Padilla*

Volver (Volver) | 2127

Año: 2006
Duración: 122
Director: *Pedro Almodóvar*
Con: *Penélope Cruz; Carmen Maura*

Volver a empezar (Volver a empezar) | 2128

Año: 1982
Duración: 93
Director: *José Luis Garci*
Con: *Antonio Ferrandis; Encarna Paso*

Volver al amor (Falling in Love Again) | 2280

Año: 1980
Duración: 103
Género: Comedy | Drama | Romance See more »
Director: *Steven Paul*
Con: *Kaye Ballard como Mrs. Lewis; Twink Caplan como Melinda*

Vuelo del Fénix, El (Flight of the Phoenix) | 2129

Año: 2004
Duración: 112
Director: *John Moore*
Con: *Dennis Quaid; Giovanni Ribisi*

Vuelta al mundo en 80 días, La (Around the World in 80 Days) | 2133

Año: 1956
Duración: 167
Director: *Michael Anderson*
Con: *David Niven; Mario Moreno "Cantinflas"*

Vértigo (De entre los muertos) (Vertigo) | 394

Año: 1958
Duración: 120
Género: Intriga
Director: *Alfred Hitchcock*
Con: *James Stewart; Kim Novak*

Vía láctea, La (Milky Way, The) | 1808

Documento generado por Griffith v0.12.1 - Copyright (C) 2005-2010 Vasco Nunes, Piotr O■arowski <griffith-private@lists.berlios.de> - Versión bajo la licencia GNU/GPL

Año: 1936
Duración: 88
Director: *Leo McCarey*
Con: *Harold Lloyd; Adolphe Menjou*

Víctima (Victim) | 75

Año: 1962
Duración: 95
Género: Drama
Director: *Basil Dearden*
Con: *Dirk Bogarde; Sylvia Syms*

Víctima de guerra (Tam, gdzie zyja Eskimosi (Where Eskimos Live)) | 1776

Año: 2002
Duración: 100
Director: *Tomasz Wiszniewski*
Con: *Bob Hoskins; Sergiusz Zymelka*

Víctima del amor (Victim of Love) | 2099

Año: 1991
Duración: 99
Género: Thriller | Drama See more »
Director: *Jerry London*
Con: *Pierce Brosnan como Paul Tomlinson; JoBeth Williams como Tess Palmer*

Vírgenes suicidas, Las (Virgin Suicides, The) | 2121

Año: 1999
Duración: 97
Director: *Sofia Coppola*
Con: *James Woods; Kathleen Turner*

W

WALL-E (WALL-E (AKA Wall-E)) | 174

Año: 2008
Duración: 103
Género: 2009: Globos de Oro: Mejor película de animación
Director: *Andrew Stanton*
Con: *Animation*

Watchmen (Watchmen) | 2519

Año: 2009
Duración: 163
Género: Guerra Fría | Ciencia ficción
Director: *Zack Snyder*
Con: *Jackie Earle Haley; Malin Akerman*

Waterloo (Waterloo) | 502

Año: 1970
Duración: 132
Género: Histórico

Documento generado por Griffith v0.12.1 - Copyright (C) 2005-2010 Vasco Nunes, Piotr O■arowski <griffith-private@lists.berlios.de> - Versión bajo la licencia GNU/GPL

Director: *Sergei Bondarchuk*
Con: *Rod Steiger; Christopher Plummer*

Weekend (Week-end) (Weekend (Week-end)) | 2134

Año: 1967
Duración: 105
Director: *Jean-Luc Godard*
Con: *Mirellie Darc; Jean Yanne*

Whistle Stop (Whistle Stop) | 210

Año: 1946
Duración: 84
Género: Melodrama
Director: *Léonide Moguy*
Con: *George Raft, Ava Gardner, Victor McLaglen, Tom Conway, Jorja Curtright*

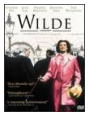

Wilde (Wilde) | 2135

Año: 1997
Duración: 117
Director: *Brian Gilbert*
Con: *Stephen Fry; Jude Law*

Wildflowers (Wildflowers) | 2137

Año: 1999
Duración: 93
Género: Drama See more »
Director: *Melissa Painter*
Con: *Clea DuVall como Cally; Daryl Hannah como Sabine*

Wishmaster (Wishmaster) | 1771

Año: 1997
Duración: 90
Director: *Robert Kurtzman*
Con: *Tammy Lauren; Andrew Divoff*

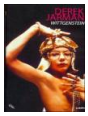

Wittgenstein (Wittgenstein) | 2138

Año: 1993
Duración: 75
Director: *Derek Jarman*
Con: *Clancy Chassay; Jill Balcon*

X

X (X) | 2139

Año: 2002
Duración: 100
Género: Crime | Thriller See more »
Director: *Luis Marías*
Con: *Antonio Resines como Javier; Esperanza Roy como Natalia*

Documento generado por Griffith v0.12.1 - Copyright (C) 2005-2010 Vasco Nunes, Piotr O■arowski <griffith-private@lists.berlios.de> - Versión bajo la licencia GNU/GPL

X, Y & Zee: Salvaje y peligrosa (Zee and Co. (AKA X, Y and Zee)) | 2250

Año: 1972
Duración: 110
Director: *Brian G. Hutton*
Con: *Elizabeth Taylor; Michael Caine*

X-Men Orígenes: Lobezno (X-Men Origins: Wolverine) | 354

Año: 2009
Duración: 107
Género: Fantástico / Acción / Ciencia-ficción / Thriller / Cómic / Precuela
Director: *Gavin Hood*
Con: *Hugh Jackman; Liev Schreiber*

Y

Y ahora, damas y caballeros (And Now... Ladies and Gentlemen) | 2604

Año: 2002
Duración: 128
Género: Drama. Romance
Director: *Claude Lelouch*
Con: *Jeremy Irons; Patricia Kaas*

Y la nave va (E la nave va) | 2140

Año: 1983
Duración: 132
Director: *Federico Fellini*
Con: *Freddie Jones; Barbara Jefford*

Y llegó el día de la venganza (Behold a Pale Horse) | 2141

Año: 1964
Duración: 118
Director: *Fred Zinnemann*
Con: *Gregory Peck; Anthony Quinn*

Y tan amigos (Je préfère qu'on reste amis) | 1800

Año: 2005
Duración: 100
Director: *Olivier Nakache, Eric Toledano*
Con: *Jean-Paul Rouve; Gérard Depardieu*

Ya no creo en el amor (Paura, La) | 2142

Año: 1954
Duración: 75
Director: *Roberto Rossellini*
Con: *Ingrid Bergman; Mathias Wiedman*

Yacimiento lunar (Precious Find) | 1751

Documento generado por Griffith v0.12.1 - Copyright (C) 2005-2010 Vasco Nunes, Piotr O■arowski <griffith-private@lists.berlios.de> - Versión bajo la licencia GNU/GPL

Año: 1996
Duración: 85
Director: *Philippe Mora*
Con: *Rutger Hauer; Joan Chen*

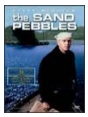

Yang-Tse en llamas, El (Sand Pebbles, The) | 2251

Año: 1966
Duración: 179
Director: *Robert Wise*
Con: *Steve McQueen; Richard Attenborough*

Yerma (Yerma) | 2143

Año: 1999
Duración: 106
Director: *Pilar Távora*
Con: *Aitana Sánchez-Gijón; Juan Diego*

Yo confieso (I Confess) | 295

Año: 1953
Duración: 95
Género: Intriga
Director: *Alfred Hitchcock*
Con: *Montgomery Clift; Anne Baxter*

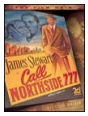

Yo creo en ti (Call Northside 777) | 194

Año: 1947
Duración: 111
Género: Periodismo
Director: *Henry Hathaway*
Con: *James Stewart; Richard Conte*

Yo serví al rey de Inglaterra (Obsluhoval jsem anglického krále (I Served the King of England)) | 154

Año: 2006
Duración: 118
Género: Comedia / Drama
Director: *Jirí Menzel*
Con: *Ivan Barnev; Oldrich Kaiser*

Yo soy frígida... ¿Por qué? (Je suis frigide... pourquoi?) | 2131

Año: 1973
Duración: 95
Género: Cine erótico
Director: *Max Pécas*
Con: *Sandra Julien como Doris; Marie-Georges Pascal como Carla*

Yo soy la pasión (Simona) | 2595

Año: 1974
Duración: 82
Género: Erótico
Director: *Patrick Longchamps*
Con: *Laura Antonelli; Marc Audier*

Documento generado por Griffith v0.12.1 - Copyright (C) 2005-2010 Vasco Nunes, Piotr O■arowski <griffith-private@lists.berlios.de> - Versión bajo la licencia GNU/GPL

Yo soy la revolución (Quien sabe? (AKA El Chuncho, quien sabe?)) | 2145

Año: 1967
Duración: 120
Director: *Damiano Damiani*
Con: *Gian Maria Volonté; Klaus Kinski*

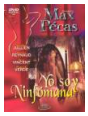

Yo soy ninfómana (Je suis une nymphomane) | 517

Año: 1970
Duración: 84
Género: Cine erótico
Director: *Max Pécas*
Con: *Sandra Julien; Janine Reynaud*

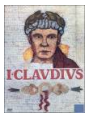

Yo, Claudio (I, Claudius) | 2152

Año: 1976
Duración: 650
Director: *Herbert Wise*
Con: *Derek Jacobi; Sian Phillips*

Yo, Robot (I, Robot) | 1746

Año: 2004
Duración: 115
Director: *Alex Proyas*
Con: *Will Smith; Bridget Moynahan*

Yo, gran cazador (Eagle´s Wing) | 477

Año: 1979
Duración: 111
Género: Western
Director: *Anthony Harvey*
Con: *Martin Sheen ... Pike ;*

Yuma (Run of the Arrow) | 2290

Año: 1957
Duración: 85
Director: *Samuel Fuller*
Con: *Rod Steiger; Sara Montiel (AKA Sarita Montiel)*

Z

Z (Z) | 2146

Año: 1969
Duración: 127
Género: Crime | Drama | History | Mystery | Thriller See more »
Director: *Constantin Costa-Gavras*
Con: *Yves Montand como Z - un député de l'opposition; Irene Papas como Hélène - la femme de Z*

Documento generado por Griffith v0.12.1 - Copyright (C) 2005-2010 Vasco Nunes, Piotr O■arowski <griffith-private@lists.berlios.de> - Versión bajo la licencia GNU/GPL

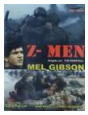

Z-Men (Attack Force Z) | 81

Año: 1982
Duración: 82
Género: Bélica
Director: *Tim Burstall*
Con: *John Phillip Law; Mel Gibson*

Zabriskie Point (Zabriskie Point) | 2432

Año: 1970
Duración: 110
Director: *Michelangelo Antonioni*
Con: *Mark Frechette; Daria Halprin*

Zandalee (en el límite del deseo) (Zandalee) | 1718

Año: 1990
Duración: 100
Director: *Sam Pillsbury*
Con: *Nicolas Cage; Judge Reinhold*

Zapatillas rojas, Las (Red Shoes, The) | 385

Año: 1948
Duración: 136
Género: Drama romántico | Musical
Director: *Michael Powell , Emeric Pressburger*
Con: *Anton Walbrook; Moira Shearer*

Zardoz (Zardoz) | 2147

Año: 1973
Duración: 105
Director: *John Boorman*
Con: *Sean Connery; Charlotte Rampling*

Zatoichi (Zatoichi) | 158

Año: 2003
Duración: 115
Género: Acción
Director: *Takeshi Kitano*
Con: *Beat Takeshi (Takeshi Kitano); Tadanobu Asano*

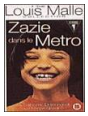

Zazie en el metro (Zazie dans le metro) | 2148

Año: 1959
Duración: 92
Director: *Louis Malle*
Con: *Catherine Demongeot; Philippe Noiret*

Zeppelin (Zeppelin) | 503

Año: 1971
Duración: 97

Documento generado por Griffith v0.12.1 - Copyright (C) 2005-2010 Vasco Nunes, Piotr O■arowski <griffith-private@lists.berlios.de> - Versión bajo la licencia GNU/GPL

Género: Bélico | PGM
Director: *Etienne Périer*
Con: *Michael York; Elke Sommer*

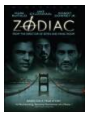

Zodiac (Zodiac) | 2569

Año: 2007
Duración: 158
Género: Thriller | Intriga
Director: *David Fincher*
Con: *Jake Gyllenhaal; Robert Downey Jr.*

Zona gris, La (Grey Zone, The) | 1487

Año: 2001
Duración: 108
Director: *Tim Blake Nelson*
Con: *David Arquette; Steve Buscemi*

Zorro, El (Zorro) | 2301

Año: 1975
Duración: 124
Director: *Duccio Tessari*
Con: *Alain Delon; Ottavia Piccolo*

Á

Ágora (Ágora) | 565

Año: 2009
Duración: 126
Género: Histórico
Director: *Alejandro Amenábar*
Con: *Rachel Weisz; Max Minghella*

Águila Negra (Black Eagle) | 2417

Año: 1988
Duración: 93
Director: *Eric Karson*
Con: *Shō Kosugi; Jean-Claude Van Damme*

Ángel azul, El (Blaue Engel, Der (The Blue Angel)) | 694

Año: 1930
Duración: 109
Director: *Josef von Sternberg*
Con: *Marlene Dietrich; Emil Jannings*

Ángel de fuego (Ángel de fuego) | 20

Año: 1992
Duración: 95
Género: Drama
Director: *Dana Rotberg*
Con: *Lilia Aragón como Refugio; Marta Aura como Marta*

Documento generado por Griffith v0.12.1 - Copyright (C) 2005-2010 Vasco Nunes, Piotr O■arowski <griffith-private@lists.berlios.de> - Versión bajo la licencia GNU/GPL

Ángel exterminador, El (Ángel exterminador, El) | 695

Año: 1962
Duración: 90
Director: *Luis Buñuel*
Con: *Silvia Pinal; Enrique Rambal*

Ángel y el pistolero, El (Angel and the Badman) | 2174

Año: 1947
Duración: 100
Director: *James Edward Grant*
Con: *John Wayne; Gail Russell*

Ángeles con caras sucias (Angels With Dirty Faces) | 696

Año: 1938
Duración: 97
Director: *Michael Curtiz*
Con: *James Cagney; Pat O'Brien*

Ángeles desaparecidos (Angels Don't Sleep Here) | 2258

Año: 1996
Duración: 88
Género: Thriller See more »
Director: *Paul Cade*
Con: *Dana Ashbrook como Michael / Jessie Daniels; Kelly Rutherford como Kate Porter*

Árbol del ahorcado, El (Hanging Tree, The) | 2525

Año: 1959
Duración: 106
Género: Western
Director: *Delmer Daves*
Con: *Gary Cooper; Karl Malden*

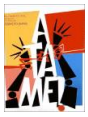

Átame! (Átame!) | 728

Año: 1990
Duración: 97
Director: *Pedro Almodóvar*
Con: *Antonio Banderas; Victoria Abril*

É

Él (Él) | 1086

Año: 1953
Duración: 92
Género: Drama
Director: *Luis Buñuel*
Con: *Arturo de Córdova; Delia Garcés*

Documento generado por Griffith v0.12.1 - Copyright (C) 2005-2010 Vasco Nunes, Piotr O■arowski <griffith-private@lists.berlios.de> - Versión bajo la licencia GNU/GPL

Érase una vez en América (Once Upon a Time in America) | 383

Año: 1984
Duración: 225
Género: Drama / Mafia
Director: *Sergio Leone*
Con: *Robert De Niro; James Woods*

Éxtasis (Ekstase (Ecstasy)) | 1144

Año: 1933
Duración: 89
Director: *Gustav Machatý*
Con: *Hedy Lamarr; Aribert Mog*

Í

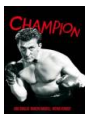

Ídolo de barro, El (Champion) | 506

Año: 1949
Duración: 99
Género: Cine negro | Boxeo
Director: *Mark Robson*
Con: *Kirk Douglas; Marilyn Maxwell*

Íntimo y personal (Up Close & Personal) | 1335

Año: 1996
Duración: 124
Director: *Jon Avnet*
Con: *Michelle Pfeiffer; Robert Redford*

Ï

Ïntimo Cassavetes (Constant Forge, A) | 859

Año: 2000
Duración: 200
Género: Documentary
Director: *Charles Kiselyak*
Con: *Lynn Carlin como Herself; John Cassavetes como Himself*

Ó

Ópera prima (Ópera prima) | 1604

Año: 1980
Duración: 95
Director: *Fernando Trueba*
Con: *Óscar Ladoire; Paula Molina*

Ú

Documento generado por Griffith v0.12.1 - Copyright (C) 2005-2010 Vasco Nunes, Piotr O■arowski <griffith-private@lists.berlios.de> - Versión bajo la licencia GNU/GPL

Última batalla de los 300, La (Last Stand of the 300 (AKA 300: The Battle of Thermopylae)) | 2533

Año: 2007
Duración: 91
Género: Documental bélico
Director: *David Padrusch*
Con: *Documentary; Brian Danner*

Última cena, La (Última cena, La) | 2225

Año: 1976
Duración: 120
Director: *Tomás G. Alea (AKA Tomás Gutiérrez Alea)*
Con: *Nelson Villagra; Silvano Rey*

Última escapada, La (Take Me Home Again) | 2054

Año: 1994
Duración: 90
Género: Drama See more »
Director: *Tom McLoughlin*
Con: *Kirk Douglas como Ed Reece; Craig T. Nelson como Larry*

Última mujer sobre la tierra, La (Last Woman on Earth) | 2055

Año: 1960
Duración: 71
Género: Horror | Sci-Fi See more »
Director: *Roger Corman*
Con: *Betsy Jones-Moreland como Evelyn Gern (as Betsy Jones Moreland); Antony Carbone como Harold Gern*

Última noche, La (Last Night) | 2056

Año: 1998
Duración: 95
Género: Drama | Sci-Fi See more »
Director: *Don McKellar*
Con: *Don McKellar como Patrick Wheeler; Sandra Oh como Sandra*

Última película, La (Last Picture Show, The) | 623

Año: 1971
Duración: 118
Director: *Peter Bogdanovich*
Con: *Jeff Bridges; Ben Johnson*

Última seducción, La (Last Seduction, The) | 2057

Año: 1994
Duración: 110
Director: *John Dahl*
Con: *Linda Fiorentino; Bill Pullman*

Última tentativa, La (Baby the Rain Must Fall) | 557

Año: 1965

Documento generado por Griffith v0.12.1 - Copyright (C) 2005-2010 Vasco Nunes, Piotr O■arowski <griffith-private@lists.berlios.de> - Versión bajo la licencia GNU/GPL

Duración: 100
Género: Drama
Director: *Robert Mulligan*
Con: *Lee Remick; Steve McQueen*

Última vez que vi París, La (Last Time I Saw Paris, The) | 2058

Año: 1954
Duración: 116
Director: *Richard Brooks*
Con: *Elizabeth Taylor; Van Johnson*

Últimas 7 horas, Las (Seven Hours to Judgment) | 2284

Año: 1988
Duración: 90
Género: Action | Crime | Drama | Thriller See more »
Director: *Beau Bridges*
Con: *Beau Bridges como John Eden; Ron Leibman como David Reardon*

Último atardecer, El (Last Sunset, The) | 607

Año: 1961
Duración: 112
Género: Western
Director: *Robert Aldrich*
Con: *Rock Hudson; Kirk Douglas*

Último emperador, El (Last Emperor, The) | 2060

Año: 1987
Duración: 160
Director: *Bernardo Bertolucci*
Con: *John Lone; Peter O'Toole*

Último escalón, El (Stir of Echoes) | 2061

Año: 2000
Duración: 99
Director: *David Koepp*
Con: *Kevin Bacon; Kathryn Erbe*

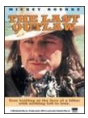

Último forajido, El (Last outlaw, The) | 476

Año: 1994
Duración: 90
Género: Western
Director: *Geoff Murphy*
Con: *Mickey Rourke; Dermot Mulroney*

Último gran mago, El (Death Defying Acts) | 2362

Año: 2007
Duración: 97
Director: *Gillian Armstrong*
Con: *Catherine Zeta-Jones; Guy Pearce*

Documento generado por Griffith v0.12.1 - Copyright (C) 2005-2010 Vasco Nunes, Piotr O■arowski <griffith-private@lists.berlios.de> - Versión bajo la licencia GNU/GPL

Último hombre... vivo, El (Omega Man, The) | 2536

Año: 1971
Duración: 98
Género: Ciencia-ficción
Director: *Boris Sagal*
Con: *Charlton Heston; Anthony Zerbe*

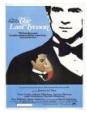

Último magnate, El (Last Tycoon, The) | 1734

Año: 1976
Duración: 125
Director: *Elia Kazan*
Con: *Robert De Niro; Jack Nicholson*

Último metro, El (Dernier métro, Le) | 2610

Año: 1980
Duración: 128
Género: Drama. Nazismo. Teatro
Director: *François Truffaut*
Con: *Gérard Depardieu; Catherine Deneuve*

Último patriota, El (Patriot (AKA Last Patriot), The) | 2062

Año: 1998
Duración: 86
Director: *Dean Semler*
Con: *Steven Seagal; Gailard Sartain*

Último refugio, El (High Sierra) | 2063

Año: 1941
Duración: 100
Director: *Raoul Walsh*
Con: *Humphrey Bogart; Ida Lupino*

Último show, El (Prairie Home Companion, A) | 2618

Año: 2006
Duración: 103
Género: Drama. Comedia. Musical. Radio
Director: *Robert Altman*
Con: *Woody Harrelson; Tommy Lee Jones*

Último testigo, El (Parallax View, The) | 1792

Año: 1974
Duración: 102
Director: *Alan J. Pakula*
Con: *Warren Beatty; Hume Cronyn*

Último tren, El (Corazón de fuego) (Último tren, El (Corazón de fuego)) | 2064

Año: 2002
Duración: 93

Documento generado por Griffith v0.12.1 - Copyright (C) 2005-2010 Vasco Nunes, Piotr O■arowski <griffith-private@lists.berlios.de> - Versión bajo la licencia GNU/GPL

Director: *Diego Arsuaga*
Con: *Héctor Alterio; Federico Luppi*

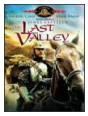

Último valle, El (Last Valley, The) | 314

Año: 1970
Duración: 129
Género: Aventuras
Director: *James Clavell*
Con: *Michael Caine; Omar Sharif*

Último viaje del juez Feng, El (Mabei shang de fating (Courthouse on the Horseback)) | 2409

Año: 2006
Duración: 101
Director: *Jie Liu*
Con: *Li Baotian; Lu Yulai*

Últimos días de Emmett Young, Los (Emmett's Mark (AKA Killing Emmett Young)) | 1737

Año: 2002
Duración: 104
Director: *Keith Snyder*
Con: *Scott Wolf; Greg Wood*

Últimos días de Patton, Los (Last Days of Patton, The) | 80

Año: 1986
Duración: 146
Género: Biography | Drama
Director: *Delbert Mann*
Con: *George C. Scott como General George S. Patton Jr.; Richard Dysart como Gen. Dwight D. Eisenhower*

Últimos días del planeta (Final Days of Planet Earth) | 2065

Año: 2006
Duración: 170
Director: *Robert Lieberman*
Con: *Daryl Hannah; Campbell Scott*

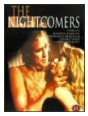

Últimos juegos prohibidos, Los (Nightcomers, The) | 552

Año: 1971
Duración: 96
Género: Drama | Terror
Director: *Michael Winner*
Con: *Marlon Brando; Stephanie Beacham*

Documento generado por Griffith v0.12.1 - Copyright (C) 2005-2010 Vasco Nunes, Piotr O■arowski <griffith-private@lists.berlios.de> - Versión bajo la licencia GNU/GPL